

## ОПИСАНИЕ МЕСТОПОЛОЖЕНИЯ ГРАНИЦ

**Публичный сервитут для использования земель и земельных участков в целях эксплуатации магистрального нефтепродуктопровода федерального значения "Сооружение - производственно-технологический комплекс-магистральный нефтепродуктопровод "Уфа-Петропавловск""**

(наименование объекта, местоположение границ которого описано)

### Сведения об объекте

№ п/п	Характеристики объекта	Описание характеристик
1	2	3
1	Местоположение объекта	Российская Федерация, Курганская область, МО Варгашинский р-н, Лебяжевский муниципальный округ, Макушинский муниципальный округ, Петуховский муниципальный округ, г.Петухово
2	Площадь объекта ± величина погрешности определения площади ( $P \pm \Delta P$ )	8703411±1033 кв.м
3	Иные характеристики объекта	<p>Публичный сервитут для использования земель и земельных участков в целях эксплуатации магистрального нефтепродуктопровода федерального значения "Сооружение - производственно-технологический комплекс-магистральный нефтепродуктопровод "Уфа-Петропавловск"".</p> <p>В соответствии с п.8 ст.39.43 ЗК РФ публичный сервитут считается установленным со дня внесения сведений о нем в Единый государственный реестр недвижимости.</p> <p>Обладатель публичного сервитута: Акционерное общество «Транснефть – Урал», ИНН 0278039018, ОГРН 1020203226230, находящегося по адресу: 450008, Республика Башкортостан, г. Уфа, ул. Крупской, д.10, тел.+7 (347) 279-23-67, +7 (347) 279-23-39, +7 (347) 279-21-20, +7 (347) 279-23-35. Адрес электронной почты: tnural@ufa.transneft.ru.</p> <p>Срок публичного сервитута составляет 49 лет.</p>

## ОПИСАНИЕ МЕСТОПОЛОЖЕНИЯ ГРАНИЦ

**Публичный сервитут для использования земель и земельных участков в целях эксплуатации магистрального нефтепродуктопровода федерального значения "Сооружение - производственно-технологический комплекс-магистральный нефтепродуктопровод "Уфа-Петропавловск""**

(наименование объекта, местоположение границ которого описано)

### Сведения о местоположении границ объекта

1. Система координат *МСК-45 зона 3*

2. Сведения о характерных точках границ объекта

Обозначение характерных точек границ	Координаты, м		Метод определения координат характерной точки	Средняя квадратическая погрешность положения характерной точки (M <sub>t</sub> ), м	Описание обозначения точки на местности (при наличии)
	X	Y			
1	2	3	4	5	6
1	424451,99	3213648,26	Аналитический метод	0,10	—
2	424459,66	3213705,94	Аналитический метод	0,10	—
3	424459,68	3213706,07	Аналитический метод	0,10	—
4	424468,76	3213779,29	Аналитический метод	0,10	—
5	424470,09	3213790,03	Аналитический метод	0,10	—
6	424470,20	3213790,93	Аналитический метод	0,10	—
7	424471,12	3213798,29	Аналитический метод	0,10	—
8	424474,82	3213827,75	Аналитический метод	0,10	—
9	424479,51	3213865,16	Аналитический метод	0,10	—
10	424492,80	3213969,97	Аналитический метод	0,10	—
11	424492,96	3213971,04	Аналитический метод	0,10	—
12	424493,04	3213971,61	Аналитический метод	0,10	—
13	424502,11	3214043,79	Аналитический метод	0,10	—
14	424509,12	3214099,55	Аналитический метод	0,10	—
15	424509,58	3214103,17	Аналитический метод	0,10	—
16	424522,44	3214204,76	Аналитический метод	0,10	—
17	424536,16	3214312,44	Аналитический метод	0,10	—
18	424548,18	3214405,26	Аналитический метод	0,10	—
19	424558,42	3214485,06	Аналитический метод	0,10	—
20	424565,82	3214539,10	Аналитический метод	0,10	—
21	424571,49	3214580,51	Аналитический метод	0,10	—
22	424574,47	3214602,18	Аналитический метод	0,10	—
23	424583,49	3214667,75	Аналитический метод	0,10	—
24	424596,16	3214760,61	Аналитический метод	0,10	—
25	424597,49	3214770,35	Аналитический метод	0,10	—
26	424597,93	3214773,57	Аналитический метод	0,10	—
27	424605,12	3214826,34	Аналитический метод	0,10	—
28	424610,61	3214866,63	Аналитический метод	0,10	—
29	424614,86	3214897,35	Аналитический метод	0,10	—
30	424626,35	3214980,53	Аналитический метод	0,10	—
31	424626,37	3214980,69	Аналитический метод	0,10	—
32	424626,50	3214981,64	Аналитический метод	0,10	—
33	424635,96	3215060,40	Аналитический метод	0,10	—
34	424638,22	3215079,24	Аналитический метод	0,10	—
35	424649,80	3215176,02	Аналитический метод	0,10	—
36	424658,19	3215231,00	Аналитический метод	0,10	—
37	424662,98	3215262,30	Аналитический метод	0,10	—
38	424668,12	3215296,06	Аналитический метод	0,10	—
39	424675,03	3215341,40	Аналитический метод	0,10	—
40	424675,15	3215342,30	Аналитический метод	0,10	—
41	424686,72	3215442,76	Аналитический метод	0,10	—
42	424691,14	3215480,79	Аналитический метод	0,10	—
43	424693,02	3215497,04	Аналитический метод	0,10	—
44	424694,10	3215506,37	Аналитический метод	0,10	—
45	424697,00	3215531,37	Аналитический метод	0,10	—

**ОПИСАНИЕ МЕСТОПОЛОЖЕНИЯ ГРАНИЦ**

**Публичный сервитут для использования земель и земельных участков в целях эксплуатации магистрального нефтепродуктопровода федерального значения "Сооружение - производственно-технологический комплекс-магистральный нефтепродуктопровод "Уфа-Петропавловск""**

(наименование объекта, местоположение границ которого описано)

**Сведения о местоположении границ объекта**

1	2	3	4	5	6
46	424711,32	3215629,10	Аналитический метод	0,10	—
47	424714,92	3215653,43	Аналитический метод	0,10	—
48	424724,03	3215715,20	Аналитический метод	0,10	—
49	424726,47	3215731,77	Аналитический метод	0,10	—
50	424727,78	3215740,67	Аналитический метод	0,10	—
51	424727,84	3215741,10	Аналитический метод	0,10	—
52	424730,32	3215760,28	Аналитический метод	0,10	—
53	424732,87	3215779,94	Аналитический метод	0,10	—
54	424733,40	3215784,12	Аналитический метод	0,10	—
55	424733,83	3215787,43	Аналитический метод	0,10	—
56	424740,43	3215830,75	Аналитический метод	0,10	—
57	424740,50	3215831,25	Аналитический метод	0,10	—
58	424754,50	3215937,69	Аналитический метод	0,10	—
59	424759,28	3215973,98	Аналитический метод	0,10	—
60	424759,40	3215975,13	Аналитический метод	0,10	—
61	424759,42	3215975,41	Аналитический метод	0,10	—
62	424759,46	3215975,90	Аналитический метод	0,10	—
63	424760,93	3215987,99	Аналитический метод	0,10	—
64	424764,18	3216014,81	Аналитический метод	0,10	—
65	424771,39	3216074,29	Аналитический метод	0,10	—
66	424772,39	3216082,58	Аналитический метод	0,10	—
67	424780,76	3216152,25	Аналитический метод	0,10	—
68	424782,18	3216164,06	Аналитический метод	0,10	—
69	424783,93	3216178,57	Аналитический метод	0,10	—
70	424786,55	3216199,84	Аналитический метод	0,10	—
71	424797,62	3216289,47	Аналитический метод	0,10	—
72	424799,97	3216308,38	Аналитический метод	0,10	—
73	424807,32	3216367,38	Аналитический метод	0,10	—
74	424808,84	3216379,55	Аналитический метод	0,10	—
75	424809,62	3216385,79	Аналитический метод	0,10	—
76	424820,85	3216474,47	Аналитический метод	0,10	—
77	424820,94	3216475,23	Аналитический метод	0,10	—
78	424821,58	3216481,90	Аналитический метод	0,10	—
79	424830,62	3216576,22	Аналитический метод	0,10	—
80	424837,86	3216652,48	Аналитический метод	0,10	—
81	424840,14	3216676,47	Аналитический метод	0,10	—
82	424840,41	3216678,58	Аналитический метод	0,10	—
83	424840,51	3216679,35	Аналитический метод	0,10	—
84	424851,66	3216763,13	Аналитический метод	0,10	—
85	424856,69	3216801,02	Аналитический метод	0,10	—
86	424859,70	3216823,64	Аналитический метод	0,10	—
87	424863,93	3216855,51	Аналитический метод	0,10	—
88	424878,51	3216948,19	Аналитический метод	0,10	—
89	424886,53	3216999,07	Аналитический метод	0,10	—
90	424889,94	3217020,66	Аналитический метод	0,10	—
91	424889,98	3217020,95	Аналитический метод	0,10	—
92	424906,76	3217136,11	Аналитический метод	0,10	—
93	424916,57	3217203,21	Аналитический метод	0,10	—
94	424920,08	3217227,22	Аналитический метод	0,10	—
95	424920,14	3217227,70	Аналитический метод	0,10	—
96	424929,62	3217302,73	Аналитический метод	0,10	—
97	424931,68	3217319,05	Аналитический метод	0,10	—
98	424934,35	3217340,26	Аналитический метод	0,10	—
99	424942,25	3217402,97	Аналитический метод	0,10	—
100	424943,16	3217409,62	Аналитический метод	0,10	—
101	424946,97	3217437,19	Аналитический метод	0,10	—
102	424962,23	3217547,90	Аналитический метод	0,10	—

## ОПИСАНИЕ МЕСТОПОЛОЖЕНИЯ ГРАНИЦ

**Публичный сервитут для использования земель и земельных участков в целях эксплуатации магистрального нефтепродуктопровода федерального значения "Сооружение - производственно-технологический комплекс-магистральный нефтепродуктопровод "Уфа-Петропавловск""**

(наименование объекта, местоположение границ которого описано)

### Сведения о местоположении границ объекта

1	2	3	4	5	6
103	424962,24	3217548,00	Аналитический метод	0,10	—
104	424966,47	3217579,63	Аналитический метод	0,10	—
105	424966,56	3217580,26	Аналитический метод	0,10	—
106	424966,61	3217580,61	Аналитический метод	0,10	—
107	424970,86	3217612,36	Аналитический метод	0,10	—
108	424970,88	3217612,52	Аналитический метод	0,10	—
109	424978,38	3217671,38	Аналитический метод	0,10	—
110	424987,17	3217740,45	Аналитический метод	0,10	—
111	424989,98	3217761,75	Аналитический метод	0,10	—
112	424996,99	3217814,99	Аналитический метод	0,10	—
113	424999,09	3217830,94	Аналитический метод	0,10	—
114	425000,25	3217839,72	Аналитический метод	0,10	—
115	425001,96	3217852,82	Аналитический метод	0,10	—
116	425004,20	3217869,92	Аналитический метод	0,10	—
117	425008,22	3217900,61	Аналитический метод	0,10	—
118	425012,05	3217929,83	Аналитический метод	0,10	—
119	425012,07	3217929,99	Аналитический метод	0,10	—
120	425024,79	3218032,35	Аналитический метод	0,10	—
121	425024,95	3218033,41	Аналитический метод	0,10	—
122	425037,81	3218132,76	Аналитический метод	0,10	—
123	425049,59	3218223,52	Аналитический метод	0,10	—
124	425056,78	3218277,00	Аналитический метод	0,10	—
125	425063,77	3218328,92	Аналитический метод	0,10	—
126	425071,78	3218388,25	Аналитический метод	0,10	—
127	425073,78	3218402,96	Аналитический метод	0,10	—
128	425076,41	3218422,42	Аналитический метод	0,10	—
129	425076,43	3218422,57	Аналитический метод	0,10	—
130	425082,61	3218470,25	Аналитический метод	0,10	—
131	425086,26	3218498,48	Аналитический метод	0,10	—
132	425089,95	3218526,75	Аналитический метод	0,10	—
133	425094,49	3218561,60	Аналитический метод	0,10	—
134	425109,11	3218646,31	Аналитический метод	0,10	—
135	425109,41	3218648,81	Аналитический метод	0,10	—
136	425113,33	3218704,86	Аналитический метод	0,10	—
137	425116,75	3218753,79	Аналитический метод	0,10	—
138	425123,78	3218803,50	Аналитический метод	0,10	—
139	425129,24	3218842,08	Аналитический метод	0,10	—
140	425140,08	3218918,07	Аналитический метод	0,10	—
141	425140,14	3218918,48	Аналитический метод	0,10	—
142	425152,98	3219020,77	Аналитический метод	0,10	—
143	425160,07	3219077,41	Аналитический метод	0,10	—
144	425164,61	3219113,63	Аналитический метод	0,10	—
145	425179,75	3219221,76	Аналитический метод	0,10	—
146	425188,00	3219280,36	Аналитический метод	0,10	—
147	425194,15	3219324,05	Аналитический метод	0,10	—
148	425194,17	3219324,26	Аналитический метод	0,10	—
149	425196,02	3219338,25	Аналитический метод	0,10	—
150	425199,70	3219366,10	Аналитический метод	0,10	—
151	425205,04	3219406,41	Аналитический метод	0,10	—
152	425208,94	3219435,85	Аналитический метод	0,10	—
153	425223,63	3219547,13	Аналитический метод	0,10	—
154	425231,69	3219605,70	Аналитический метод	0,10	—
155	425233,20	3219616,68	Аналитический метод	0,10	—
156	425234,49	3219626,09	Аналитический метод	0,10	—
157	425240,34	3219668,52	Аналитический метод	0,10	—
158	425254,10	3219768,78	Аналитический метод	0,10	—
159	425254,17	3219769,32	Аналитический метод	0,10	—



**ОПИСАНИЕ МЕСТОПОЛОЖЕНИЯ ГРАНИЦ**

**Публичный сервитут для использования земель и земельных участков в целях эксплуатации магистрального нефтепродуктопровода федерального значения "Сооружение - производственно-технологический комплекс-магистральный нефтепродуктопровод "Уфа-Петропавловск""**

(наименование объекта, местоположение границ которого описано)

**Сведения о местоположении границ объекта**

1	2	3	4	5	6
160	425261,58	3219833,77	Аналитический метод	0,10	—
161	425262,98	3219846,00	Аналитический метод	0,10	—
162	425265,42	3219867,24	Аналитический метод	0,10	—
163	425275,20	3219952,93	Аналитический метод	0,10	—
164	425288,27	3220053,33	Аналитический метод	0,10	—
165	425291,53	3220078,26	Аналитический метод	0,10	—
166	425300,46	3220146,61	Аналитический метод	0,10	—
167	425314,23	3220239,39	Аналитический метод	0,10	—
168	425326,93	3220324,49	Аналитический метод	0,10	—
169	425334,52	3220371,71	Аналитический метод	0,10	—
170	425334,59	3220372,18	Аналитический метод	0,10	—
171	425342,66	3220429,31	Аналитический метод	0,10	—
172	425343,97	3220437,46	Аналитический метод	0,10	—
173	425345,23	3220445,31	Аналитический метод	0,10	—
174	425345,31	3220445,90	Аналитический метод	0,10	—
175	425358,49	3220543,03	Аналитический метод	0,10	—
176	425361,97	3220568,73	Аналитический метод	0,10	—
177	425368,72	3220618,52	Аналитический метод	0,10	—
178	425370,87	3220634,41	Аналитический метод	0,10	—
179	425370,90	3220634,60	Аналитический метод	0,10	—
180	425383,30	3220731,63	Аналитический метод	0,10	—
181	425393,96	3220814,41	Аналитический метод	0,10	—
182	425393,97	3220814,52	Аналитический метод	0,10	—
183	425408,37	3220930,44	Аналитический метод	0,10	—
184	425408,39	3220930,63	Аналитический метод	0,10	—
185	425408,57	3220932,13	Аналитический метод	0,10	—
186	425408,76	3220933,78	Аналитический метод	0,10	—
187	425414,58	3220983,03	Аналитический метод	0,10	—
188	425421,35	3221040,26	Аналитический метод	0,10	—
189	425434,21	3221148,48	Аналитический метод	0,10	—
190	425437,76	3221175,81	Аналитический метод	0,10	—
191	425445,85	3221238,08	Аналитический метод	0,10	—
192	425455,52	3221312,96	Аналитический метод	0,10	—
193	425456,00	3221316,62	Аналитический метод	0,10	—
194	425461,19	3221354,19	Аналитический метод	0,10	—
195	425467,34	3221398,67	Аналитический метод	0,10	—
196	425467,35	3221398,77	Аналитический метод	0,10	—
197	425469,95	3221418,13	Аналитический метод	0,10	—
198	425472,48	3221437,02	Аналитический метод	0,10	—
199	425472,49	3221437,15	Аналитический метод	0,10	—
200	425479,27	3221489,65	Аналитический метод	0,10	—
201	425485,20	3221535,64	Аналитический метод	0,10	—
202	425498,42	3221637,87	Аналитический метод	0,10	—
203	425510,00	3221725,83	Аналитический метод	0,10	—
204	425510,58	3221730,23	Аналитический метод	0,10	—
205	425511,27	3221735,42	Аналитический метод	0,10	—
206	425516,50	3221775,19	Аналитический метод	0,10	—
207	425520,41	3221804,82	Аналитический метод	0,10	—
208	425524,94	3221840,03	Аналитический метод	0,10	—
209	425533,15	3221903,81	Аналитический метод	0,10	—
210	425541,16	3221966,00	Аналитический метод	0,10	—
211	425547,34	3222014,02	Аналитический метод	0,10	—
212	425552,23	3222051,71	Аналитический метод	0,10	—
213	425559,88	3222110,69	Аналитический метод	0,10	—
214	425577,74	3222246,58	Аналитический метод	0,10	—
215	425578,06	3222249,05	Аналитический метод	0,10	—
216	425588,73	3222331,18	Аналитический метод	0,10	—

**ОПИСАНИЕ МЕСТОПОЛОЖЕНИЯ ГРАНИЦ**

**Публичный сервитут для использования земель и земельных участков в целях эксплуатации магистрального нефтепродуктопровода федерального значения "Сооружение - производственно-технологический комплекс-магистральный нефтепродуктопровод "Уфа-Петропавловск""**

(наименование объекта, местоположение границ которого описано)

**Сведения о местоположении границ объекта**

1	2	3	4	5	6
217	425597,32	3222393,86	Аналитический метод	0,10	—
218	425600,14	3222414,44	Аналитический метод	0,10	—
219	425602,54	3222431,94	Аналитический метод	0,10	—
220	425603,00	3222435,30	Аналитический метод	0,10	—
221	425608,03	3222471,76	Аналитический метод	0,10	—
222	425613,91	3222514,33	Аналитический метод	0,10	—
223	425615,00	3222522,23	Аналитический метод	0,10	—
224	425615,04	3222522,57	Аналитический метод	0,10	—
225	425629,96	3222642,86	Аналитический метод	0,10	—
226	425644,41	3222758,57	Аналитический метод	0,10	—
227	425660,99	3222884,95	Аналитический метод	0,10	—
228	425674,99	3222990,05	Аналитический метод	0,10	—
229	425675,00	3222990,15	Аналитический метод	0,10	—
230	425679,33	3223023,69	Аналитический метод	0,10	—
231	425683,92	3223059,18	Аналитический метод	0,10	—
232	425693,25	3223128,43	Аналитический метод	0,10	—
233	425699,29	3223173,21	Аналитический метод	0,10	—
234	425713,01	3223275,15	Аналитический метод	0,10	—
235	425713,03	3223275,34	Аналитический метод	0,10	—
236	425722,47	3223349,84	Аналитический метод	0,10	—
237	425730,63	3223414,25	Аналитический метод	0,10	—
238	425732,93	3223431,34	Аналитический метод	0,10	—
239	425735,40	3223449,67	Аналитический метод	0,10	—
240	425740,41	3223487,03	Аналитический метод	0,10	—
241	425744,54	3223517,76	Аналитический метод	0,10	—
242	425756,68	3223608,21	Аналитический метод	0,10	—
243	425770,56	3223713,05	Аналитический метод	0,10	—
244	425779,81	3223782,36	Аналитический метод	0,10	—
245	425780,68	3223788,93	Аналитический метод	0,10	—
246	425780,84	3223790,08	Аналитический метод	0,10	—
247	425782,21	3223800,40	Аналитический метод	0,10	—
248	425783,06	3223806,86	Аналитический метод	0,10	—
249	425784,46	3223817,58	Аналитический метод	0,10	—
250	425794,85	3223897,12	Аналитический метод	0,10	—
251	425799,32	3223931,37	Аналитический метод	0,10	—
252	425808,30	3223998,41	Аналитический метод	0,10	—
253	425809,09	3224004,30	Аналитический метод	0,10	—
254	425809,52	3224007,54	Аналитический метод	0,10	—
255	425812,94	3224033,07	Аналитический метод	0,10	—
256	425813,75	3224039,11	Аналитический метод	0,10	—
257	425817,49	3224067,11	Аналитический метод	0,10	—
258	425825,48	3224126,99	Аналитический метод	0,10	—
259	425825,49	3224127,09	Аналитический метод	0,10	—
260	425828,24	3224148,35	Аналитический метод	0,10	—
261	425831,57	3224174,11	Аналитический метод	0,10	—
262	425834,34	3224195,50	Аналитический метод	0,10	—
263	425838,45	3224227,29	Аналитический метод	0,10	—
264	425849,77	3224314,70	Аналитический метод	0,10	—
265	425851,49	3224327,97	Аналитический метод	0,10	—
266	425853,08	3224340,22	Аналитический метод	0,10	—
267	425858,12	3224379,04	Аналитический метод	0,10	—
268	425865,70	3224437,41	Аналитический метод	0,10	—
269	425874,59	3224503,00	Аналитический метод	0,10	—
270	425874,63	3224503,24	Аналитический метод	0,10	—
271	425888,75	3224615,52	Аналитический метод	0,10	—
272	425896,37	3224676,24	Аналитический метод	0,10	—
273	425901,66	3224718,47	Аналитический метод	0,10	—

## ОПИСАНИЕ МЕСТОПОЛОЖЕНИЯ ГРАНИЦ

**Публичный сервитут для использования земель и земельных участков в целях эксплуатации магистрального нефтепродуктопровода федерального значения "Сооружение - производственно-технологический комплекс-магистральный нефтепродуктопровод "Уфа-Петропавловск""**

(наименование объекта, местоположение границ которого описано)

### Сведения о местоположении границ объекта

1	2	3	4	5	6
274	425906,46	3224752,74	Аналитический метод	0,10	—
275	425909,14	3224771,89	Аналитический метод	0,10	—
276	425910,92	3224784,62	Аналитический метод	0,10	—
277	425914,54	3224810,40	Аналитический метод	0,10	—
278	425916,74	3224826,06	Аналитический метод	0,10	—
279	425924,97	3224884,53	Аналитический метод	0,10	—
280	425930,42	3224921,87	Аналитический метод	0,10	—
281	425930,89	3224925,12	Аналитический метод	0,10	—
282	425937,80	3224972,45	Аналитический метод	0,10	—
283	425952,80	3225072,88	Аналитический метод	0,10	—
284	425955,23	3225089,19	Аналитический метод	0,10	—
285	425964,49	3225151,14	Аналитический метод	0,10	—
286	425964,52	3225151,35	Аналитический метод	0,10	—
287	425969,92	3225189,64	Аналитический метод	0,10	—
288	425972,96	3225211,18	Аналитический метод	0,10	—
289	425985,41	3225299,36	Аналитический метод	0,10	—
290	425985,43	3225299,54	Аналитический метод	0,10	—
291	425998,90	3225400,12	Аналитический метод	0,10	—
292	426007,78	3225466,41	Аналитический метод	0,10	—
293	426012,92	3225504,85	Аналитический метод	0,10	—
294	426018,17	3225544,04	Аналитический метод	0,10	—
295	426018,18	3225544,14	Аналитический метод	0,10	—
296	426020,95	3225565,51	Аналитический метод	0,10	—
297	426026,55	3225608,62	Аналитический метод	0,10	—
298	426035,47	3225672,73	Аналитический метод	0,10	—
299	426035,49	3225672,88	Аналитический метод	0,10	—
300	426037,17	3225685,48	Аналитический метод	0,10	—
301	426041,21	3225715,94	Аналитический метод	0,10	—
302	426049,38	3225777,53	Аналитический метод	0,10	—
303	426051,66	3225794,67	Аналитический метод	0,10	—
304	426062,35	3225869,47	Аналитический метод	0,10	—
305	426071,86	3225937,08	Аналитический метод	0,10	—
306	426079,96	3225994,19	Аналитический метод	0,10	—
307	426079,99	3225994,41	Аналитический метод	0,10	—
308	426080,29	3225996,65	Аналитический метод	0,10	—
309	426082,27	3226011,63	Аналитический метод	0,10	—
310	426088,40	3226057,89	Аналитический метод	0,10	—
311	426088,41	3226058,02	Аналитический метод	0,10	—
312	426090,90	3226076,89	Аналитический метод	0,10	—
313	426096,16	3226116,55	Аналитический метод	0,10	—
314	426096,53	3226119,42	Аналитический метод	0,10	—
315	426096,58	3226119,77	Аналитический метод	0,10	—
316	426097,39	3226126,65	Аналитический метод	0,10	—
317	426104,63	3226188,02	Аналитический метод	0,10	—
318	426105,43	3226194,81	Аналитический метод	0,10	—
319	426105,62	3226196,41	Аналитический метод	0,10	—
320	426105,77	3226197,67	Аналитический метод	0,10	—
321	426106,63	3226205,02	Аналитический метод	0,10	—
322	426111,80	3226248,91	Аналитический метод	0,10	—
323	426113,05	3226259,53	Аналитический метод	0,10	—
324	426119,99	3226316,10	Аналитический метод	0,10	—
325	426124,30	3226349,20	Аналитический метод	0,10	—
326	426127,24	3226371,81	Аналитический метод	0,10	—
327	426140,34	3226471,99	Аналитический метод	0,10	—
328	426141,79	3226483,08	Аналитический метод	0,10	—
329	426151,30	3226552,71	Аналитический метод	0,10	—
330	426160,43	3226619,44	Аналитический метод	0,10	—

**ОПИСАНИЕ МЕСТОПОЛОЖЕНИЯ ГРАНИЦ**

**Публичный сервитут для использования земель и земельных участков в целях эксплуатации магистрального нефтепродуктопровода федерального значения "Сооружение - производственно-технологический комплекс-магистральный нефтепродуктопровод "Уфа-Петропавловск""**

(наименование объекта, местоположение границ которого описано)

**Сведения о местоположении границ объекта**

1	2	3	4	5	6
331	426165,60	3226658,24	Аналитический метод	0,10	—
332	426169,55	3226687,92	Аналитический метод	0,10	—
333	426173,17	3226715,09	Аналитический метод	0,10	—
334	426177,85	3226750,21	Аналитический метод	0,10	—
335	426177,86	3226750,31	Аналитический метод	0,10	—
336	426187,03	3226821,08	Аналитический метод	0,10	—
337	426196,27	3226876,56	Аналитический метод	0,10	—
338	426196,36	3226877,17	Аналитический метод	0,10	—
339	426208,76	3226964,98	Аналитический метод	0,10	—
340	426208,85	3226965,63	Аналитический метод	0,10	—
341	426221,24	3227073,67	Аналитический метод	0,10	—
342	426223,55	3227093,05	Аналитический метод	0,10	—
343	426224,31	3227099,48	Аналитический метод	0,10	—
344	426229,14	3227139,95	Аналитический метод	0,10	—
345	426235,99	3227196,42	Аналитический метод	0,10	—
346	426250,87	3227302,31	Аналитический метод	0,10	—
347	426254,45	3227327,44	Аналитический метод	0,10	—
348	426260,37	3227369,07	Аналитический метод	0,10	—
349	426260,40	3227369,26	Аналитический метод	0,10	—
350	426267,67	3227423,37	Аналитический метод	0,10	—
351	426275,16	3227479,12	Аналитический метод	0,10	—
352	426283,93	3227543,93	Аналитический метод	0,10	—
353	426285,47	3227555,26	Аналитический метод	0,10	—
354	426287,12	3227567,44	Аналитический метод	0,10	—
355	426290,57	3227592,85	Аналитический метод	0,10	—
356	426293,28	3227612,88	Аналитический метод	0,10	—
357	426302,32	3227680,17	Аналитический метод	0,10	—
358	426318,23	3227791,31	Аналитический метод	0,10	—
359	426318,29	3227791,79	Аналитический метод	0,10	—
360	426318,46	3227793,16	Аналитический метод	0,10	—
361	426322,23	3227823,51	Аналитический метод	0,10	—
362	426322,33	3227824,52	Аналитический метод	0,10	—
363	426327,86	3227891,07	Аналитический метод	0,10	—
364	426328,92	3227903,97	Аналитический метод	0,10	—
365	426329,88	3227915,62	Аналитический метод	0,10	—
366	426330,95	3227928,62	Аналитический метод	0,10	—
367	426333,14	3227955,27	Аналитический метод	0,10	—
368	426333,17	3227955,76	Аналитический метод	0,10	—
369	426337,59	3228026,91	Аналитический метод	0,10	—
370	426339,65	3228059,10	Аналитический метод	0,10	—
371	426341,79	3228092,41	Аналитический метод	0,10	—
372	426343,31	3228115,71	Аналитический метод	0,10	—
373	426346,41	3228163,29	Аналитический метод	0,10	—
374	426350,75	3228231,12	Аналитический метод	0,10	—
375	426355,62	3228306,45	Аналитический метод	0,10	—
376	426357,93	3228342,22	Аналитический метод	0,10	—
377	426359,63	3228368,95	Аналитический метод	0,10	—
378	426362,85	3228419,61	Аналитический метод	0,10	—
379	426367,56	3228496,35	Аналитический метод	0,10	—
380	426371,68	3228564,98	Аналитический метод	0,10	—
381	426371,74	3228566,00	Аналитический метод	0,10	—
382	426375,60	3228631,52	Аналитический метод	0,10	—
383	426381,90	3228742,23	Аналитический метод	0,10	—
384	426388,94	3228864,14	Аналитический метод	0,10	—
385	426388,98	3228865,11	Аналитический метод	0,10	—
386	426393,39	3228932,18	Аналитический метод	0,10	—
387	426396,77	3228983,60	Аналитический метод	0,10	—

**ОПИСАНИЕ МЕСТОПОЛОЖЕНИЯ ГРАНИЦ**

**Публичный сервитут для использования земель и земельных участков в целях эксплуатации магистрального нефтепродуктопровода федерального значения "Сооружение - производственно-технологический комплекс-магистральный нефтепродуктопровод "Уфа-Петропавловск""**

(наименование объекта, местоположение границ которого описано)

**Сведения о местоположении границ объекта**

1	2	3	4	5	6
388	426396,77	3228983,71	Аналитический метод	0,10	—
389	426397,62	3228997,57	Аналитический метод	0,10	—
390	426401,07	3229053,77	Аналитический метод	0,10	—
391	426402,10	3229070,54	Аналитический метод	0,10	—
392	426402,67	3229079,81	Аналитический метод	0,10	—
393	426405,06	3229118,59	Аналитический метод	0,10	—
394	426408,58	3229174,47	Аналитический метод	0,10	—
395	426409,01	3229181,27	Аналитический метод	0,10	—
396	426409,75	3229192,97	Аналитический метод	0,10	—
397	426414,35	3229266,94	Аналитический метод	0,10	—
398	426420,41	3229361,07	Аналитический метод	0,10	—
399	426422,72	3229397,79	Аналитический метод	0,10	—
400	426424,41	3229424,63	Аналитический метод	0,10	—
401	426431,54	3229537,64	Аналитический метод	0,10	—
402	426436,03	3229606,57	Аналитический метод	0,10	—
403	426438,94	3229651,29	Аналитический метод	0,10	—
404	426442,44	3229706,09	Аналитический метод	0,10	—
405	426443,58	3229723,98	Аналитический метод	0,10	—
406	426443,86	3229728,35	Аналитический метод	0,10	—
407	426444,13	3229732,43	Аналитический метод	0,10	—
408	426445,73	3229757,33	Аналитический метод	0,10	—
409	426447,34	3229782,40	Аналитический метод	0,10	—
410	426448,40	3229798,53	Аналитический метод	0,10	—
411	426449,62	3229816,95	Аналитический метод	0,10	—
412	426450,56	3229831,27	Аналитический метод	0,10	—
413	426451,24	3229841,74	Аналитический метод	0,10	—
414	426451,49	3229843,86	Аналитический метод	0,10	—
415	426456,96	3229938,43	Аналитический метод	0,10	—
416	426461,20	3230005,27	Аналитический метод	0,10	—
417	426466,30	3230085,16	Аналитический метод	0,10	—
418	426471,23	3230162,29	Аналитический метод	0,10	—
419	426471,62	3230168,89	Аналитический метод	0,10	—
420	426472,81	3230188,63	Аналитический метод	0,10	—
421	426474,49	3230216,84	Аналитический метод	0,10	—
422	426475,25	3230229,52	Аналитический метод	0,10	—
423	426475,89	3230240,66	Аналитический метод	0,10	—
424	426477,00	3230259,71	Аналитический метод	0,10	—
425	426478,02	3230277,47	Аналитический метод	0,10	—
426	426478,53	3230286,30	Аналитический метод	0,10	—
427	426481,73	3230344,75	Аналитический метод	0,10	—
428	426484,91	3230401,74	Аналитический метод	0,10	—
429	426484,92	3230401,86	Аналитический метод	0,10	—
430	426486,62	3230435,33	Аналитический метод	0,10	—
431	426489,34	3230488,65	Аналитический метод	0,10	—
432	426489,45	3230490,94	Аналитический метод	0,10	—
433	426491,84	3230530,45	Аналитический метод	0,10	—
434	426493,52	3230558,35	Аналитический метод	0,10	—
435	426495,99	3230598,75	Аналитический метод	0,10	—
436	426497,60	3230625,32	Аналитический метод	0,10	—
437	426497,61	3230625,45	Аналитический метод	0,10	—
438	426501,35	3230692,37	Аналитический метод	0,10	—
439	426504,69	3230751,08	Аналитический метод	0,10	—
440	426508,04	3230806,20	Аналитический метод	0,10	—
441	426510,16	3230841,08	Аналитический метод	0,10	—
442	426510,45	3230845,79	Аналитический метод	0,10	—
443	426511,72	3230866,64	Аналитический метод	0,10	—
444	426511,77	3230867,15	Аналитический метод	0,10	—

**ОПИСАНИЕ МЕСТОПОЛОЖЕНИЯ ГРАНИЦ**

**Публичный сервитут для использования земель и земельных участков в целях эксплуатации магистрального нефтепродуктопровода федерального значения "Сооружение - производственно-технологический комплекс-магистральный нефтепродуктопровод "Уфа-Петропавловск""**

(наименование объекта, местоположение границ которого описано)

**Сведения о местоположении границ объекта**

1	2	3	4	5	6
445	426511,83	3230867,96	Аналитический метод	0,10	—
446	426514,22	3230909,04	Аналитический метод	0,10	—
447	426515,10	3230924,19	Аналитический метод	0,10	—
448	426515,51	3230931,26	Аналитический метод	0,10	—
449	426516,85	3230954,26	Аналитический метод	0,10	—
450	426517,45	3230964,77	Аналитический метод	0,10	—
451	426517,86	3230972,10	Аналитический метод	0,10	—
452	426519,15	3230994,75	Аналитический метод	0,10	—
453	426521,27	3231032,06	Аналитический метод	0,10	—
454	426522,25	3231049,02	Аналитический метод	0,10	—
455	426523,89	3231077,25	Аналитический метод	0,10	—
456	426524,91	3231094,87	Аналитический метод	0,10	—
457	426525,61	3231106,79	Аналитический метод	0,10	—
458	426526,52	3231122,68	Аналитический метод	0,10	—
459	426527,55	3231140,79	Аналитический метод	0,10	—
460	426528,34	3231154,51	Аналитический метод	0,10	—
461	426529,09	3231167,64	Аналитический метод	0,10	—
462	426533,13	3231239,29	Аналитический метод	0,10	—
463	426536,67	3231303,96	Аналитический метод	0,10	—
464	426539,24	3231346,42	Аналитический метод	0,10	—
465	426541,20	3231378,92	Аналитический метод	0,10	—
466	426542,08	3231393,31	Аналитический метод	0,10	—
467	426543,37	3231414,56	Аналитический метод	0,10	—
468	426545,46	3231451,05	Аналитический метод	0,10	—
469	426549,22	3231516,61	Аналитический метод	0,10	—
470	426551,79	3231556,48	Аналитический метод	0,10	—
471	426554,30	3231595,44	Аналитический метод	0,10	—
472	426558,88	3231667,22	Аналитический метод	0,10	—
473	426558,91	3231667,71	Аналитический метод	0,10	—
474	426560,35	3231700,29	Аналитический метод	0,10	—
475	426561,65	3231729,56	Аналитический метод	0,10	—
476	426561,67	3231730,88	Аналитический метод	0,10	—
477	426561,22	3231782,92	Аналитический метод	0,10	—
478	426561,19	3231786,79	Аналитический метод	0,10	—
479	426561,18	3231787,75	Аналитический метод	0,10	—
480	426561,07	3231801,51	Аналитический метод	0,10	—
481	426561,05	3231802,21	Аналитический метод	0,10	—
482	426559,93	3231833,54	Аналитический метод	0,10	—
483	426558,78	3231865,56	Аналитический метод	0,10	—
484	426558,77	3231866,25	Аналитический метод	0,10	—
485	426558,77	3231867,09	Аналитический метод	0,10	—
486	426558,76	3231867,90	Аналитический метод	0,10	—
487	426556,32	3231943,34	Аналитический метод	0,10	—
488	426556,31	3231943,44	Аналитический метод	0,10	—
489	426553,11	3232031,02	Аналитический метод	0,10	—
490	426550,65	3232099,14	Аналитический метод	0,10	—
491	426550,60	3232100,57	Аналитический метод	0,10	—
492	426550,44	3232104,82	Аналитический метод	0,10	—
493	426547,54	3232182,69	Аналитический метод	0,10	—
494	426545,06	3232249,75	Аналитический метод	0,10	—
495	426545,02	3232250,61	Аналитический метод	0,10	—
496	426540,32	3232316,46	Аналитический метод	0,10	—
497	426537,00	3232362,91	Аналитический метод	0,10	—
498	426536,97	3232363,30	Аналитический метод	0,10	—
499	426527,32	3232473,94	Аналитический метод	0,10	—
500	426525,76	3232552,24	Аналитический метод	0,10	—
501	426524,48	3232624,39	Аналитический метод	0,10	—

## ОПИСАНИЕ МЕСТОПОЛОЖЕНИЯ ГРАНИЦ

**Публичный сервитут для использования земель и земельных участков в целях эксплуатации магистрального нефтепродуктопровода федерального значения "Сооружение - производственно-технологический комплекс-магистральный нефтепродуктопровод "Уфа-Петропавловск""**

(наименование объекта, местоположение границ которого описано)

### Сведения о местоположении границ объекта

1	2	3	4	5	6
502	426524,47	3232624,52	Аналитический метод	0,10	—
503	426523,09	3232684,91	Аналитический метод	0,10	—
504	426522,35	3232717,19	Аналитический метод	0,10	—
505	426521,99	3232732,57	Аналитический метод	0,10	—
506	426520,67	3232788,58	Аналитический метод	0,10	—
507	426520,65	3232789,27	Аналитический метод	0,10	—
508	426517,67	3232847,33	Аналитический метод	0,10	—
509	426517,65	3232847,56	Аналитический метод	0,10	—
510	426516,96	3232858,94	Аналитический метод	0,10	—
511	426516,33	3232869,33	Аналитический метод	0,10	—
512	426514,80	3232894,52	Аналитический метод	0,10	—
513	426513,35	3232918,27	Аналитический метод	0,10	—
514	426511,98	3232941,22	Аналитический метод	0,10	—
515	426511,30	3232952,63	Аналитический метод	0,10	—
516	426510,59	3232964,42	Аналитический метод	0,10	—
517	426509,38	3232984,56	Аналитический метод	0,10	—
518	426508,74	3232995,58	Аналитический метод	0,10	—
519	426507,85	3233011,02	Аналитический метод	0,10	—
520	426506,02	3233042,53	Аналитический метод	0,10	—
521	426504,98	3233060,59	Аналитический метод	0,10	—
522	426502,55	3233102,11	Аналитический метод	0,10	—
523	426500,60	3233135,44	Аналитический метод	0,10	—
524	426499,52	3233155,50	Аналитический метод	0,10	—
525	426498,64	3233171,92	Аналитический метод	0,10	—
526	426497,70	3233189,51	Аналитический метод	0,10	—
527	426496,75	3233207,23	Аналитический метод	0,10	—
528	426493,23	3233274,96	Аналитический метод	0,10	—
529	426492,74	3233318,97	Аналитический метод	0,10	—
530	426492,06	3233379,99	Аналитический метод	0,10	—
531	426491,32	3233458,61	Аналитический метод	0,10	—
532	426490,78	3233516,41	Аналитический метод	0,10	—
533	426490,74	3233517,55	Аналитический метод	0,10	—
534	426487,77	3233571,65	Аналитический метод	0,10	—
535	426486,60	3233593,19	Аналитический метод	0,10	—
536	426486,43	3233596,28	Аналитический метод	0,10	—
537	426486,07	3233604,01	Аналитический метод	0,10	—
538	426484,93	3233628,43	Аналитический метод	0,10	—
539	426483,84	3233634,67	Аналитический метод	0,10	—
540	426472,79	3233670,27	Аналитический метод	0,10	—
541	426467,33	3233687,85	Аналитический метод	0,10	—
542	426465,64	3233693,30	Аналитический метод	0,10	—
543	426464,80	3233695,59	Аналитический метод	0,10	—
544	426432,52	3233772,17	Аналитический метод	0,10	—
545	426432,33	3233772,61	Аналитический метод	0,10	—
546	426412,53	3233817,16	Аналитический метод	0,10	—
547	426405,31	3233833,42	Аналитический метод	0,10	—
548	426385,14	3233878,81	Аналитический метод	0,10	—
549	426371,74	3233908,86	Аналитический метод	0,10	—
550	426363,23	3233927,96	Аналитический метод	0,10	—
551	426359,65	3233936,00	Аналитический метод	0,10	—
552	426289,19	3234117,30	Аналитический метод	0,10	—
553	426248,87	3234225,42	Аналитический метод	0,10	—
554	426248,69	3234225,89	Аналитический метод	0,10	—
555	426237,05	3234255,27	Аналитический метод	0,10	—
556	426224,20	3234287,73	Аналитический метод	0,10	—
557	426217,43	3234304,83	Аналитический метод	0,10	—
558	426209,22	3234325,56	Аналитический метод	0,10	—

## ОПИСАНИЕ МЕСТОПОЛОЖЕНИЯ ГРАНИЦ

**Публичный сервитут для использования земель и земельных участков в целях эксплуатации магистрального нефтепродуктопровода федерального значения "Сооружение - производственно-технологический комплекс-магистральный нефтепродуктопровод "Уфа-Петропавловск""**

(наименование объекта, местоположение границ которого описано)

### Сведения о местоположении границ объекта

1	2	3	4	5	6
559	426181,30	3234395,47	Аналитический метод	0,10	—
560	426176,35	3234407,83	Аналитический метод	0,10	—
561	426175,34	3234410,36	Аналитический метод	0,10	—
562	426172,53	3234417,37	Аналитический метод	0,10	—
563	426157,11	3234455,95	Аналитический метод	0,10	—
564	426148,80	3234476,90	Аналитический метод	0,10	—
565	426135,03	3234511,58	Аналитический метод	0,10	—
566	426109,46	3234575,41	Аналитический метод	0,10	—
567	426081,86	3234645,48	Аналитический метод	0,10	—
568	426056,79	3234708,97	Аналитический метод	0,10	—
569	426042,79	3234744,71	Аналитический метод	0,10	—
570	426023,75	3234793,33	Аналитический метод	0,10	—
571	426022,79	3234795,81	Аналитический метод	0,10	—
572	426018,86	3234805,94	Аналитический метод	0,10	—
573	426001,19	3234851,54	Аналитический метод	0,10	—
574	426001,09	3234851,81	Аналитический метод	0,10	—
575	425965,17	3234941,37	Аналитический метод	0,10	—
576	425955,41	3234965,71	Аналитический метод	0,10	—
577	425955,11	3234966,42	Аналитический метод	0,10	—
578	425928,73	3235026,70	Аналитический метод	0,10	—
579	425921,27	3235043,76	Аналитический метод	0,10	—
580	425901,63	3235088,73	Аналитический метод	0,10	—
581	425900,38	3235091,21	Аналитический метод	0,10	—
582	425899,95	3235091,92	Аналитический метод	0,10	—
583	425895,21	3235099,54	Аналитический метод	0,10	—
584	425892,23	3235104,33	Аналитический метод	0,10	—
585	425891,31	3235105,81	Аналитический метод	0,10	—
586	425889,82	3235108,23	Аналитический метод	0,10	—
587	425886,56	3235112,41	Аналитический метод	0,10	—
588	425872,26	3235127,22	Аналитический метод	0,10	—
589	425863,56	3235136,23	Аналитический метод	0,10	—
590	425861,29	3235138,31	Аналитический метод	0,10	—
591	425800,21	3235187,65	Аналитический метод	0,10	—
592	425799,89	3235187,90	Аналитический метод	0,10	—
593	425711,19	3235257,17	Аналитический метод	0,10	—
594	425710,94	3235257,35	Аналитический метод	0,10	—
595	425660,04	3235296,11	Аналитический метод	0,10	—
596	425612,31	3235332,68	Аналитический метод	0,10	—
597	425609,84	3235334,57	Аналитический метод	0,10	—
598	425607,98	3235335,99	Аналитический метод	0,10	—
599	425607,86	3235336,08	Аналитический метод	0,10	—
600	425539,74	3235387,50	Аналитический метод	0,10	—
601	425478,65	3235433,61	Аналитический метод	0,10	—
602	425449,27	3235456,47	Аналитический метод	0,10	—
603	425440,70	3235463,14	Аналитический метод	0,10	—
604	425417,94	3235480,86	Аналитический метод	0,10	—
605	425374,66	3235514,49	Аналитический метод	0,10	—
606	425366,62	3235520,74	Аналитический метод	0,10	—
607	425358,50	3235527,05	Аналитический метод	0,10	—
608	425358,28	3235527,22	Аналитический метод	0,10	—
609	425357,94	3235527,48	Аналитический метод	0,10	—
610	425357,79	3235527,60	Аналитический метод	0,10	—
611	425315,58	3235559,62	Аналитический метод	0,10	—
612	425303,73	3235568,61	Аналитический метод	0,10	—
613	425291,26	3235578,07	Аналитический метод	0,10	—
614	425222,36	3235630,63	Аналитический метод	0,10	—
615	425209,46	3235640,51	Аналитический метод	0,10	—



**ОПИСАНИЕ МЕСТОПОЛОЖЕНИЯ ГРАНИЦ**

**Публичный сервитут для использования земель и земельных участков в целях эксплуатации магистрального нефтепродуктопровода федерального значения "Сооружение - производственно-технологический комплекс-магистральный нефтепродуктопровод "Уфа-Петропавловск""**

(наименование объекта, местоположение границ которого описано)

**Сведения о местоположении границ объекта**

1	2	3	4	5	6
616	425193,50	3235652,73	Аналитический метод	0,10	—
617	425153,99	3235682,99	Аналитический метод	0,10	—
618	425121,68	3235707,60	Аналитический метод	0,10	—
619	425109,02	3235717,25	Аналитический метод	0,10	—
620	425093,51	3235729,06	Аналитический метод	0,10	—
621	425093,40	3235729,14	Аналитический метод	0,10	—
622	425035,37	3235772,84	Аналитический метод	0,10	—
623	424980,27	3235814,13	Аналитический метод	0,10	—
624	424903,27	3235874,27	Аналитический метод	0,10	—
625	424903,12	3235874,39	Аналитический метод	0,10	—
626	424847,93	3235916,82	Аналитический метод	0,10	—
627	424797,83	3235955,63	Аналитический метод	0,10	—
628	424797,48	3235955,90	Аналитический метод	0,10	—
629	424792,78	3235959,41	Аналитический метод	0,10	—
630	424722,47	3236011,97	Аналитический метод	0,10	—
631	424722,21	3236012,17	Аналитический метод	0,10	—
632	424673,41	3236049,25	Аналитический метод	0,10	—
633	424654,07	3236063,94	Аналитический метод	0,10	—
634	424587,69	3236114,20	Аналитический метод	0,10	—
635	424583,33	3236117,56	Аналитический метод	0,10	—
636	424536,78	3236153,37	Аналитический метод	0,10	—
637	424520,33	3236166,02	Аналитический метод	0,10	—
638	424510,23	3236173,79	Аналитический метод	0,10	—
639	424502,82	3236179,49	Аналитический метод	0,10	—
640	424487,74	3236191,09	Аналитический метод	0,10	—
641	424487,59	3236191,20	Аналитический метод	0,10	—
642	424447,52	3236221,55	Аналитический метод	0,10	—
643	424413,39	3236247,40	Аналитический метод	0,10	—
644	424413,28	3236247,48	Аналитический метод	0,10	—
645	424350,51	3236294,47	Аналитический метод	0,10	—
646	424311,24	3236323,87	Аналитический метод	0,10	—
647	424269,11	3236355,69	Аналитический метод	0,10	—
648	424233,44	3236382,59	Аналитический метод	0,10	—
649	424230,16	3236385,06	Аналитический метод	0,10	—
650	424230,07	3236385,13	Аналитический метод	0,10	—
651	424223,23	3236390,23	Аналитический метод	0,10	—
652	424219,67	3236392,88	Аналитический метод	0,10	—
653	424209,32	3236400,61	Аналитический метод	0,10	—
654	424188,15	3236416,42	Аналитический метод	0,10	—
655	424187,63	3236416,83	Аналитический метод	0,10	—
656	424186,93	3236417,38	Аналитический метод	0,10	—
657	424185,58	3236418,39	Аналитический метод	0,10	—
658	424182,23	3236420,90	Аналитический метод	0,10	—
659	424147,56	3236446,94	Аналитический метод	0,10	—
660	424132,37	3236458,36	Аналитический метод	0,10	—
661	424114,52	3236471,91	Аналитический метод	0,10	—
662	424101,40	3236481,87	Аналитический метод	0,10	—
663	424093,79	3236487,65	Аналитический метод	0,10	—
664	424082,63	3236496,12	Аналитический метод	0,10	—
665	424077,34	3236500,21	Аналитический метод	0,10	—
666	424027,33	3236538,79	Аналитический метод	0,10	—
667	424027,09	3236538,97	Аналитический метод	0,10	—
668	423980,06	3236574,34	Аналитический метод	0,10	—
669	423972,10	3236580,32	Аналитический метод	0,10	—
670	423955,13	3236593,07	Аналитический метод	0,10	—
671	423924,78	3236615,85	Аналитический метод	0,10	—
672	423910,40	3236626,65	Аналитический метод	0,10	—

**ОПИСАНИЕ МЕСТОПОЛОЖЕНИЯ ГРАНИЦ**

**Публичный сервитут для использования земель и земельных участков в целях эксплуатации магистрального нефтепродуктопровода федерального значения "Сооружение - производственно-технологический комплекс-магистральный нефтепродуктопровод "Уфа-Петропавловск""**

(наименование объекта, местоположение границ которого описано)

**Сведения о местоположении границ объекта**

1	2	3	4	5	6
673	423851,65	3236671,21	Аналитический метод	0,10	—
674	423829,56	3236687,97	Аналитический метод	0,10	—
675	423790,27	3236717,77	Аналитический метод	0,10	—
676	423769,75	3236733,48	Аналитический метод	0,10	—
677	423756,29	3236743,78	Аналитический метод	0,10	—
678	423742,15	3236754,61	Аналитический метод	0,10	—
679	423679,76	3236802,75	Аналитический метод	0,10	—
680	423667,34	3236812,32	Аналитический метод	0,10	—
681	423648,13	3236827,07	Аналитический метод	0,10	—
682	423622,75	3236846,55	Аналитический метод	0,10	—
683	423586,29	3236874,56	Аналитический метод	0,10	—
684	423555,87	3236897,93	Аналитический метод	0,10	—
685	423540,15	3236910,01	Аналитический метод	0,10	—
686	423498,43	3236942,09	Аналитический метод	0,10	—
687	423446,46	3236981,92	Аналитический метод	0,10	—
688	423396,25	3237020,40	Аналитический метод	0,10	—
689	423396,12	3237020,50	Аналитический метод	0,10	—
690	423392,43	3237023,29	Аналитический метод	0,10	—
691	423380,68	3237032,35	Аналитический метод	0,10	—
692	423376,22	3237035,78	Аналитический метод	0,10	—
693	423354,36	3237052,61	Аналитический метод	0,10	—
694	423300,60	3237094,00	Аналитический метод	0,10	—
695	423259,92	3237125,40	Аналитический метод	0,10	—
696	423240,58	3237140,33	Аналитический метод	0,10	—
697	423232,13	3237146,79	Аналитический метод	0,10	—
698	423225,52	3237151,86	Аналитический метод	0,10	—
699	423207,56	3237165,59	Аналитический метод	0,10	—
700	423186,10	3237182,01	Аналитический метод	0,10	—
701	423174,57	3237191,45	Аналитический метод	0,10	—
702	423150,64	3237211,04	Аналитический метод	0,10	—
703	423107,26	3237246,54	Аналитический метод	0,10	—
704	423088,60	3237261,81	Аналитический метод	0,10	—
705	423045,27	3237302,91	Аналитический метод	0,10	—
706	423019,15	3237327,66	Аналитический метод	0,10	—
707	423014,01	3237332,60	Аналитический метод	0,10	—
708	422991,45	3237354,36	Аналитический метод	0,10	—
709	422966,12	3237385,19	Аналитический метод	0,10	—
710	422949,07	3237405,95	Аналитический метод	0,10	—
711	422912,14	3237459,18	Аналитический метод	0,10	—
712	422906,32	3237467,57	Аналитический метод	0,10	—
713	422867,53	3237524,37	Аналитический метод	0,10	—
714	422835,21	3237573,48	Аналитический метод	0,10	—
715	422822,58	3237592,69	Аналитический метод	0,10	—
716	422817,97	3237599,70	Аналитический метод	0,10	—
717	422808,49	3237614,13	Аналитический метод	0,10	—
718	422788,77	3237644,11	Аналитический метод	0,10	—
719	422780,52	3237656,67	Аналитический метод	0,10	—
720	422780,31	3237656,98	Аналитический метод	0,10	—
721	422728,41	3237733,42	Аналитический метод	0,10	—
722	422726,97	3237735,54	Аналитический метод	0,10	—
723	422697,05	3237780,16	Аналитический метод	0,10	—
724	422641,49	3237862,96	Аналитический метод	0,10	—
725	422638,74	3237867,06	Аналитический метод	0,10	—
726	422613,41	3237904,82	Аналитический метод	0,10	—
727	422586,86	3237944,39	Аналитический метод	0,10	—
728	422585,21	3237946,84	Аналитический метод	0,10	—
729	422585,09	3237947,02	Аналитический метод	0,10	—

**ОПИСАНИЕ МЕСТОПОЛОЖЕНИЯ ГРАНИЦ**

**Публичный сервитут для использования земель и земельных участков в целях эксплуатации магистрального нефтепродуктопровода федерального значения "Сооружение - производственно-технологический комплекс-магистральный нефтепродуктопровод "Уфа-Петропавловск""**

(наименование объекта, местоположение границ которого описано)

**Сведения о местоположении границ объекта**

1	2	3	4	5	6
730	422583,59	3237949,21	Аналитический метод	0,10	—
731	422565,29	3237975,97	Аналитический метод	0,10	—
732	422543,20	3238008,28	Аналитический метод	0,10	—
733	422542,42	3238009,42	Аналитический метод	0,10	—
734	422508,49	3238059,31	Аналитический метод	0,10	—
735	422508,43	3238059,40	Аналитический метод	0,10	—
736	422508,17	3238059,78	Аналитический метод	0,10	—
737	422508,07	3238059,91	Аналитический метод	0,10	—
738	422488,97	3238086,68	Аналитический метод	0,10	—
739	422453,10	3238136,98	Аналитический метод	0,10	—
740	422450,77	3238140,24	Аналитический метод	0,10	—
741	422424,50	3238183,66	Аналитический метод	0,10	—
742	422423,85	3238184,67	Аналитический метод	0,10	—
743	422337,83	3238312,53	Аналитический метод	0,10	—
744	422259,38	3238431,98	Аналитический метод	0,10	—
745	422259,09	3238432,41	Аналитический метод	0,10	—
746	422187,36	3238536,77	Аналитический метод	0,10	—
747	422175,29	3238554,32	Аналитический метод	0,10	—
748	422115,76	3238640,90	Аналитический метод	0,10	—
749	422090,51	3238677,62	Аналитический метод	0,10	—
750	422090,43	3238677,72	Аналитический метод	0,10	—
751	422081,20	3238691,00	Аналитический метод	0,10	—
752	422066,38	3238712,32	Аналитический метод	0,10	—
753	422048,16	3238738,53	Аналитический метод	0,10	—
754	422035,43	3238756,85	Аналитический метод	0,10	—
755	422019,88	3238779,28	Аналитический метод	0,10	—
756	421988,20	3238824,98	Аналитический метод	0,10	—
757	421986,10	3238827,60	Аналитический метод	0,10	—
758	421942,40	3238875,41	Аналитический метод	0,10	—
759	421939,49	3238878,12	Аналитический метод	0,10	—
760	421836,27	3238959,98	Аналитический метод	0,10	—
761	421836,05	3238960,15	Аналитический метод	0,10	—
762	421807,73	3238982,10	Аналитический метод	0,10	—
763	421792,68	3238993,76	Аналитический метод	0,10	—
764	421785,35	3238999,44	Аналитический метод	0,10	—
765	421785,17	3238999,58	Аналитический метод	0,10	—
766	421773,27	3239008,63	Аналитический метод	0,10	—
767	421772,37	3239009,31	Аналитический метод	0,10	—
768	421685,79	3239075,15	Аналитический метод	0,10	—
769	421685,10	3239075,66	Аналитический метод	0,10	—
770	421584,96	3239146,50	Аналитический метод	0,10	—
771	421584,58	3239146,76	Аналитический метод	0,10	—
772	421533,27	3239181,64	Аналитический метод	0,10	—
773	421515,17	3239193,94	Аналитический метод	0,10	—
774	421514,42	3239194,45	Аналитический метод	0,10	—
775	421512,39	3239195,83	Аналитический метод	0,10	—
776	421492,56	3239209,33	Аналитический метод	0,10	—
777	421471,53	3239223,64	Аналитический метод	0,10	—
778	421471,40	3239223,73	Аналитический метод	0,10	—
779	421432,39	3239249,93	Аналитический метод	0,10	—
780	421408,51	3239265,97	Аналитический метод	0,10	—
781	421373,15	3239289,72	Аналитический метод	0,10	—
782	421371,81	3239290,64	Аналитический метод	0,10	—
783	421371,23	3239291,04	Аналитический метод	0,10	—
784	421369,24	3239292,41	Аналитический метод	0,10	—
785	421369,08	3239292,52	Аналитический метод	0,10	—
786	421323,56	3239323,33	Аналитический метод	0,10	—

**ОПИСАНИЕ МЕСТОПОЛОЖЕНИЯ ГРАНИЦ**

**Публичный сервитут для использования земель и земельных участков в целях эксплуатации магистрального нефтепродуктопровода федерального значения "Сооружение - производственно-технологический комплекс-магистральный нефтепродуктопровод "Уфа-Петропавловск""**

(наименование объекта, местоположение границ которого описано)

**Сведения о местоположении границ объекта**

1	2	3	4	5	6
787	421311,62	3239331,42	Аналитический метод	0,10	—
788	421291,52	3239345,02	Аналитический метод	0,10	—
789	421157,84	3239436,39	Аналитический метод	0,10	—
790	421094,93	3239479,85	Аналитический метод	0,10	—
791	421016,62	3239534,17	Аналитический метод	0,10	—
792	421014,77	3239535,45	Аналитический метод	0,10	—
793	420971,31	3239565,71	Аналитический метод	0,10	—
794	420900,85	3239614,78	Аналитический метод	0,10	—
795	420887,38	3239624,17	Аналитический метод	0,10	—
796	420858,12	3239644,55	Аналитический метод	0,10	—
797	420785,89	3239694,57	Аналитический метод	0,10	—
798	420780,16	3239698,54	Аналитический метод	0,10	—
799	420777,57	3239700,32	Аналитический метод	0,10	—
800	420706,63	3239749,53	Аналитический метод	0,10	—
801	420696,69	3239756,43	Аналитический метод	0,10	—
802	420677,01	3239770,09	Аналитический метод	0,10	—
803	420662,22	3239780,35	Аналитический метод	0,10	—
804	420655,15	3239785,25	Аналитический метод	0,10	—
805	420639,13	3239796,37	Аналитический метод	0,10	—
806	420631,37	3239801,77	Аналитический метод	0,10	—
807	420621,48	3239808,63	Аналитический метод	0,10	—
808	420602,21	3239822,01	Аналитический метод	0,10	—
809	420585,40	3239833,64	Аналитический метод	0,10	—
810	420572,01	3239842,90	Аналитический метод	0,10	—
811	420564,48	3239848,11	Аналитический метод	0,10	—
812	420555,56	3239854,28	Аналитический метод	0,10	—
813	420552,63	3239856,31	Аналитический метод	0,10	—
814	420552,54	3239856,38	Аналитический метод	0,10	—
815	420529,34	3239872,31	Аналитический метод	0,10	—
816	420507,71	3239887,16	Аналитический метод	0,10	—
817	420426,55	3239943,83	Аналитический метод	0,10	—
818	420342,10	3240002,78	Аналитический метод	0,10	—
819	420230,78	3240081,57	Аналитический метод	0,10	—
820	420194,56	3240116,85	Аналитический метод	0,10	—
821	420170,08	3240159,07	Аналитический метод	0,10	—
822	420169,88	3240159,42	Аналитический метод	0,10	—
823	420169,75	3240159,64	Аналитический метод	0,10	—
824	420153,28	3240188,03	Аналитический метод	0,10	—
825	420143,68	3240204,79	Аналитический метод	0,10	—
826	420121,02	3240244,33	Аналитический метод	0,10	—
827	420096,60	3240287,88	Аналитический метод	0,10	—
828	420087,33	3240304,40	Аналитический метод	0,10	—
829	420086,23	3240306,37	Аналитический метод	0,10	—
830	420083,62	3240311,01	Аналитический метод	0,10	—
831	420046,80	3240377,01	Аналитический метод	0,10	—
832	420046,62	3240377,32	Аналитический метод	0,10	—
833	420046,53	3240377,47	Аналитический метод	0,10	—
834	420006,39	3240445,91	Аналитический метод	0,10	—
835	420006,33	3240446,02	Аналитический метод	0,10	—
836	420005,59	3240447,26	Аналитический метод	0,10	—
837	420004,95	3240448,34	Аналитический метод	0,10	—
838	419987,26	3240478,12	Аналитический метод	0,10	—
839	419969,43	3240508,15	Аналитический метод	0,10	—
840	419967,55	3240511,29	Аналитический метод	0,10	—
841	419966,53	3240513,01	Аналитический метод	0,10	—
842	419935,77	3240564,71	Аналитический метод	0,10	—
843	419932,36	3240570,41	Аналитический метод	0,10	—

**ОПИСАНИЕ МЕСТОПОЛОЖЕНИЯ ГРАНИЦ**

**Публичный сервитут для использования земель и земельных участков в целях эксплуатации магистрального нефтепродуктопровода федерального значения "Сооружение - производственно-технологический комплекс-магистральный нефтепродуктопровод "Уфа-Петропавловск""**

(наименование объекта, местоположение границ которого описано)

**Сведения о местоположении границ объекта**

1	2	3	4	5	6
844	419910,52	3240606,94	Аналитический метод	0,10	—
845	419892,99	3240636,27	Аналитический метод	0,10	—
846	419890,86	3240639,82	Аналитический метод	0,10	—
847	419847,01	3240713,68	Аналитический метод	0,10	—
848	419785,52	3240817,36	Аналитический метод	0,10	—
849	419782,26	3240822,99	Аналитический метод	0,10	—
850	419749,85	3240879,10	Аналитический метод	0,10	—
851	419733,78	3240906,70	Аналитический метод	0,10	—
852	419718,24	3240933,41	Аналитический метод	0,10	—
853	419711,59	3240944,96	Аналитический метод	0,10	—
854	419669,14	3241018,65	Аналитический метод	0,10	—
855	419668,46	3241019,82	Аналитический метод	0,10	—
856	419668,30	3241020,11	Аналитический метод	0,10	—
857	419663,07	3241029,13	Аналитический метод	0,10	—
858	419621,00	3241101,77	Аналитический метод	0,10	—
859	419612,82	3241115,92	Аналитический метод	0,10	—
860	419577,84	3241176,39	Аналитический метод	0,10	—
861	419543,07	3241236,67	Аналитический метод	0,10	—
862	419535,61	3241249,62	Аналитический метод	0,10	—
863	419532,27	3241255,50	Аналитический метод	0,10	—
864	419504,97	3241303,59	Аналитический метод	0,10	—
865	419471,94	3241361,88	Аналитический метод	0,10	—
866	419471,84	3241362,06	Аналитический метод	0,10	—
867	419471,77	3241362,16	Аналитический метод	0,10	—
868	419469,12	3241366,71	Аналитический метод	0,10	—
869	419437,80	3241420,15	Аналитический метод	0,10	—
870	419437,72	3241420,28	Аналитический метод	0,10	—
871	419391,34	3241498,36	Аналитический метод	0,10	—
872	419359,44	3241552,06	Аналитический метод	0,10	—
873	419350,14	3241567,72	Аналитический метод	0,10	—
874	419338,83	3241586,90	Аналитический метод	0,10	—
875	419302,21	3241649,02	Аналитический метод	0,10	—
876	419266,32	3241710,09	Аналитический метод	0,10	—
877	419252,60	3241733,43	Аналитический метод	0,10	—
878	419243,10	3241749,96	Аналитический метод	0,10	—
879	419219,12	3241791,68	Аналитический метод	0,10	—
880	419196,28	3241831,12	Аналитический метод	0,10	—
881	419185,80	3241849,22	Аналитический метод	0,10	—
882	419175,83	3241866,42	Аналитический метод	0,10	—
883	419155,25	3241901,92	Аналитический метод	0,10	—
884	419096,39	3242003,38	Аналитический метод	0,10	—
885	419072,81	3242044,02	Аналитический метод	0,10	—
886	419053,43	3242077,42	Аналитический метод	0,10	—
887	419036,73	3242106,22	Аналитический метод	0,10	—
888	418998,16	3242172,63	Аналитический метод	0,10	—
889	418961,61	3242235,50	Аналитический метод	0,10	—
890	418960,64	3242237,19	Аналитический метод	0,10	—
891	418959,34	3242239,45	Аналитический метод	0,10	—
892	418951,12	3242253,63	Аналитический метод	0,10	—
893	418927,55	3242294,34	Аналитический метод	0,10	—
894	418879,05	3242377,56	Аналитический метод	0,10	—
895	418869,01	3242394,69	Аналитический метод	0,10	—
896	418860,60	3242409,03	Аналитический метод	0,10	—
897	418846,13	3242433,70	Аналитический метод	0,10	—
898	418829,75	3242461,63	Аналитический метод	0,10	—
899	418785,17	3242538,18	Аналитический метод	0,10	—
900	418785,12	3242538,27	Аналитический метод	0,10	—

**ОПИСАНИЕ МЕСТОПОЛОЖЕНИЯ ГРАНИЦ**

**Публичный сервитут для использования земель и земельных участков в целях эксплуатации магистрального нефтепродуктопровода федерального значения "Сооружение - производственно-технологический комплекс-магистральный нефтепродуктопровод "Уфа-Петропавловск""**

(наименование объекта, местоположение границ которого описано)

**Сведения о местоположении границ объекта**

1	2	3	4	5	6
901	418743,99	3242608,18	Аналитический метод	0,10	—
902	418728,70	3242634,32	Аналитический метод	0,10	—
903	418708,49	3242668,88	Аналитический метод	0,10	—
904	418682,91	3242712,48	Аналитический метод	0,10	—
905	418682,84	3242712,59	Аналитический метод	0,10	—
906	418656,60	3242756,79	Аналитический метод	0,10	—
907	418639,54	3242785,51	Аналитический метод	0,10	—
908	418633,69	3242795,37	Аналитический метод	0,10	—
909	418588,21	3242872,07	Аналитический метод	0,10	—
910	418585,84	3242876,05	Аналитический метод	0,10	—
911	418583,78	3242879,50	Аналитический метод	0,10	—
912	418566,14	3242909,01	Аналитический метод	0,10	—
913	418546,87	3242941,25	Аналитический метод	0,10	—
914	418486,02	3243043,18	Аналитический метод	0,10	—
915	418457,67	3243091,76	Аналитический метод	0,10	—
916	418454,04	3243097,98	Аналитический метод	0,10	—
917	418453,96	3243098,10	Аналитический метод	0,10	—
918	418446,65	3243110,48	Аналитический метод	0,10	—
919	418417,79	3243159,10	Аналитический метод	0,10	—
920	418417,71	3243159,22	Аналитический метод	0,10	—
921	418401,16	3243186,73	Аналитический метод	0,10	—
922	418385,13	3243213,38	Аналитический метод	0,10	—
923	418385,06	3243213,50	Аналитический метод	0,10	—
924	418352,04	3243267,70	Аналитический метод	0,10	—
925	418314,09	3243333,27	Аналитический метод	0,10	—
926	418299,32	3243358,83	Аналитический метод	0,10	—
927	418288,30	3243377,90	Аналитический метод	0,10	—
928	418280,58	3243391,26	Аналитический метод	0,10	—
929	418271,14	3243407,58	Аналитический метод	0,10	—
930	418233,33	3243474,76	Аналитический метод	0,10	—
931	418198,20	3243536,87	Аналитический метод	0,10	—
932	418177,13	3243582,32	Аналитический метод	0,10	—
933	418175,68	3243585,92	Аналитический метод	0,10	—
934	418155,27	3243636,57	Аналитический метод	0,10	—
935	418149,81	3243650,32	Аналитический метод	0,10	—
936	418141,50	3243671,20	Аналитический метод	0,10	—
937	418131,92	3243695,30	Аналитический метод	0,10	—
938	418126,17	3243709,74	Аналитический метод	0,10	—
939	418126,13	3243709,85	Аналитический метод	0,10	—
940	418096,31	3243783,83	Аналитический метод	0,10	—
941	418095,85	3243784,98	Аналитический метод	0,10	—
942	418069,23	3243851,68	Аналитический метод	0,10	—
943	418039,75	3243925,29	Аналитический метод	0,10	—
944	418020,91	3243972,25	Аналитический метод	0,10	—
945	418006,10	3244010,30	Аналитический метод	0,10	—
946	418000,94	3244023,56	Аналитический метод	0,10	—
947	418000,90	3244023,69	Аналитический метод	0,10	—
948	417967,12	3244109,21	Аналитический метод	0,10	—
949	417967,08	3244109,31	Аналитический метод	0,10	—
950	417932,36	3244196,10	Аналитический метод	0,10	—
951	417929,46	3244203,37	Аналитический метод	0,10	—
952	417895,98	3244287,27	Аналитический метод	0,10	—
953	417889,78	3244302,81	Аналитический метод	0,10	—
954	417889,41	3244303,73	Аналитический метод	0,10	—
955	417889,09	3244304,53	Аналитический метод	0,10	—
956	417883,15	3244319,27	Аналитический метод	0,10	—
957	417853,32	3244393,26	Аналитический метод	0,10	—

**ОПИСАНИЕ МЕСТОПОЛОЖЕНИЯ ГРАНИЦ**

**Публичный сервитут для использования земель и земельных участков в целях эксплуатации магистрального нефтепродуктопровода федерального значения "Сооружение - производственно-технологический комплекс-магистральный нефтепродуктопровод "Уфа-Петропавловск""**

(наименование объекта, местоположение границ которого описано)

**Сведения о местоположении границ объекта**

1	2	3	4	5	6
958	417852,58	3244395,10	Аналитический метод	0,10	—
959	417831,31	3244448,19	Аналитический метод	0,10	—
960	417826,09	3244461,22	Аналитический метод	0,10	—
961	417826,05	3244461,32	Аналитический метод	0,10	—
962	417815,58	3244487,14	Аналитический метод	0,10	—
963	417805,27	3244512,57	Аналитический метод	0,10	—
964	417804,77	3244513,81	Аналитический метод	0,10	—
965	417798,99	3244528,73	Аналитический метод	0,10	—
966	417781,25	3244574,58	Аналитический метод	0,10	—
967	417780,88	3244575,54	Аналитический метод	0,10	—
968	417780,83	3244575,67	Аналитический метод	0,10	—
969	417758,68	3244632,03	Аналитический метод	0,10	—
970	417746,56	3244662,83	Аналитический метод	0,10	—
971	417717,82	3244736,63	Аналитический метод	0,10	—
972	417717,77	3244736,75	Аналитический метод	0,10	—
973	417716,62	3244739,67	Аналитический метод	0,10	—
974	417688,13	3244811,63	Аналитический метод	0,10	—
975	417664,23	3244872,80	Аналитический метод	0,10	—
976	417664,17	3244872,96	Аналитический метод	0,10	—
977	417664,11	3244873,15	Аналитический метод	0,10	—
978	417663,85	3244873,81	Аналитический метод	0,10	—
979	417652,89	3244901,54	Аналитический метод	0,10	—
980	417639,35	3244935,77	Аналитический метод	0,10	—
981	417623,89	3244974,95	Аналитический метод	0,10	—
982	417603,92	3245025,53	Аналитический метод	0,10	—
983	417580,58	3245084,32	Аналитический метод	0,10	—
984	417566,70	3245119,28	Аналитический метод	0,10	—
985	417561,09	3245133,58	Аналитический метод	0,10	—
986	417531,16	3245209,88	Аналитический метод	0,10	—
987	417531,09	3245210,05	Аналитический метод	0,10	—
988	417506,38	3245271,74	Аналитический метод	0,10	—
989	417482,40	3245332,03	Аналитический метод	0,10	—
990	417476,20	3245347,62	Аналитический метод	0,10	—
991	417466,76	3245371,50	Аналитический метод	0,10	—
992	417450,65	3245412,23	Аналитический метод	0,10	—
993	417426,95	3245472,18	Аналитический метод	0,10	—
994	417397,90	3245545,09	Аналитический метод	0,10	—
995	417370,49	3245613,59	Аналитический метод	0,10	—
996	417356,69	3245650,23	Аналитический метод	0,10	—
997	417354,44	3245656,20	Аналитический метод	0,10	—
998	417337,57	3245700,98	Аналитический метод	0,10	—
999	417316,20	3245757,47	Аналитический метод	0,10	—
1000	417303,53	3245790,95	Аналитический метод	0,10	—
1001	417303,00	3245792,49	Аналитический метод	0,10	—
1002	417295,41	3245812,25	Аналитический метод	0,10	—
1003	417268,95	3245881,05	Аналитический метод	0,10	—
1004	417263,74	3245894,69	Аналитический метод	0,10	—
1005	417260,46	3245903,27	Аналитический метод	0,10	—
1006	417252,95	3245922,94	Аналитический метод	0,10	—
1007	417240,46	3245955,64	Аналитический метод	0,10	—
1008	417240,41	3245955,76	Аналитический метод	0,10	—
1009	417235,70	3245967,92	Аналитический метод	0,10	—
1010	417219,08	3246010,78	Аналитический метод	0,10	—
1011	417216,79	3246016,69	Аналитический метод	0,10	—
1012	417216,16	3246018,33	Аналитический метод	0,10	—
1013	417206,25	3246044,58	Аналитический метод	0,10	—
1014	417186,71	3246096,35	Аналитический метод	0,10	—

**ОПИСАНИЕ МЕСТОПОЛОЖЕНИЯ ГРАНИЦ**

**Публичный сервитут для использования земель и земельных участков в целях эксплуатации магистрального нефтепродуктопровода федерального значения "Сооружение - производственно-технологический комплекс-магистральный нефтепродуктопровод "Уфа-Петропавловск""**

(наименование объекта, местоположение границ которого описано)

**Сведения о местоположении границ объекта**

1	2	3	4	5	6
1015	417163,33	3246157,75	Аналитический метод	0,10	—
1016	417163,14	3246158,23	Аналитический метод	0,10	—
1017	417144,95	3246203,19	Аналитический метод	0,10	—
1018	417134,93	3246227,97	Аналитический метод	0,10	—
1019	417130,81	3246238,15	Аналитический метод	0,10	—
1020	417107,13	3246297,01	Аналитический метод	0,10	—
1021	417104,89	3246302,59	Аналитический метод	0,10	—
1022	417103,14	3246306,93	Аналитический метод	0,10	—
1023	417097,11	3246321,83	Аналитический метод	0,10	—
1024	417087,21	3246346,30	Аналитический метод	0,10	—
1025	417080,73	3246362,31	Аналитический метод	0,10	—
1026	417048,26	3246443,20	Аналитический метод	0,10	—
1027	417034,44	3246477,93	Аналитический метод	0,10	—
1028	417020,93	3246511,85	Аналитический метод	0,10	—
1029	417014,10	3246529,02	Аналитический метод	0,10	—
1030	417013,40	3246530,83	Аналитический метод	0,10	—
1031	417012,47	3246533,19	Аналитический метод	0,10	—
1032	416989,38	3246592,22	Аналитический метод	0,10	—
1033	416977,75	3246621,69	Аналитический метод	0,10	—
1034	416968,91	3246644,04	Аналитический метод	0,10	—
1035	416963,41	3246657,98	Аналитический метод	0,10	—
1036	416919,88	3246769,20	Аналитический метод	0,10	—
1037	416919,71	3246769,56	Аналитический метод	0,10	—
1038	416919,68	3246769,93	Аналитический метод	0,10	—
1039	416914,44	3246783,20	Аналитический метод	0,10	—
1040	416885,13	3246857,42	Аналитический метод	0,10	—
1041	416862,67	3246914,23	Аналитический метод	0,10	—
1042	416857,88	3246926,45	Аналитический метод	0,10	—
1043	416851,25	3246943,38	Аналитический метод	0,10	—
1044	416840,53	3246970,75	Аналитический метод	0,10	—
1045	416832,88	3246990,25	Аналитический метод	0,10	—
1046	416830,83	3246995,48	Аналитический метод	0,10	—
1047	416827,19	3247004,71	Аналитический метод	0,10	—
1048	416819,60	3247023,97	Аналитический метод	0,10	—
1049	416815,35	3247034,73	Аналитический метод	0,10	—
1050	416803,01	3247066,32	Аналитический метод	0,10	—
1051	416790,60	3247098,09	Аналитический метод	0,10	—
1052	416766,33	3247160,49	Аналитический метод	0,10	—
1053	416752,97	3247194,88	Аналитический метод	0,10	—
1054	416738,48	3247232,19	Аналитический метод	0,10	—
1055	416709,78	3247307,79	Аналитический метод	0,10	—
1056	416700,79	3247331,56	Аналитический метод	0,10	—
1057	416697,64	3247339,91	Аналитический метод	0,10	—
1058	416694,75	3247347,53	Аналитический метод	0,10	—
1059	416686,65	3247368,96	Аналитический метод	0,10	—
1060	416686,56	3247369,19	Аналитический метод	0,10	—
1061	416679,81	3247386,50	Аналитический метод	0,10	—
1062	416668,79	3247414,78	Аналитический метод	0,10	—
1063	416653,77	3247453,30	Аналитический метод	0,10	—
1064	416644,76	3247476,38	Аналитический метод	0,10	—
1065	416636,15	3247498,39	Аналитический метод	0,10	—
1066	416628,00	3247519,21	Аналитический метод	0,10	—
1067	416619,80	3247540,15	Аналитический метод	0,10	—
1068	416611,26	3247561,95	Аналитический метод	0,10	—
1069	416579,66	3247642,19	Аналитический метод	0,10	—
1070	416556,71	3247701,06	Аналитический метод	0,10	—
1071	416556,46	3247701,75	Аналитический метод	0,10	—



**ОПИСАНИЕ МЕСТОПОЛОЖЕНИЯ ГРАНИЦ**

**Публичный сервитут для использования земель и земельных участков в целях эксплуатации магистрального нефтепродуктопровода федерального значения "Сооружение - производственно-технологический комплекс-магистральный нефтепродуктопровод "Уфа-Петропавловск""**

(наименование объекта, местоположение границ которого описано)

**Сведения о местоположении границ объекта**

1	2	3	4	5	6
1072	416556,43	3247701,85	Аналитический метод	0,10	—
1073	416556,37	3247702,01	Аналитический метод	0,10	—
1074	416556,14	3247702,62	Аналитический метод	0,10	—
1075	416556,05	3247702,86	Аналитический метод	0,10	—
1076	416549,36	3247720,58	Аналитический метод	0,10	—
1077	416537,14	3247752,97	Аналитический метод	0,10	—
1078	416528,16	3247794,14	Аналитический метод	0,10	—
1079	416519,23	3247835,07	Аналитический метод	0,10	—
1080	416519,56	3247865,77	Аналитический метод	0,10	—
1081	416526,28	3247907,21	Аналитический метод	0,10	—
1082	416537,46	3247938,10	Аналитический метод	0,10	—
1083	416553,62	3247982,73	Аналитический метод	0,10	—
1084	416557,66	3247993,89	Аналитический метод	0,10	—
1085	416560,55	3248001,87	Аналитический метод	0,10	—
1086	416597,69	3248104,29	Аналитический метод	0,10	—
1087	416623,79	3248169,73	Аналитический метод	0,10	—
1088	416649,96	3248235,44	Аналитический метод	0,10	—
1089	416661,42	3248263,75	Аналитический метод	0,10	—
1090	416671,64	3248289,04	Аналитический метод	0,10	—
1091	416680,18	3248310,15	Аналитический метод	0,10	—
1092	416689,43	3248333,04	Аналитический метод	0,10	—
1093	416694,88	3248346,11	Аналитический метод	0,10	—
1094	416710,50	3248383,59	Аналитический метод	0,10	—
1095	416734,18	3248439,03	Аналитический метод	0,10	—
1096	416738,55	3248449,24	Аналитический метод	0,10	—
1097	416742,42	3248458,07	Аналитический метод	0,10	—
1098	416747,03	3248468,61	Аналитический метод	0,10	—
1099	416757,07	3248491,51	Аналитический метод	0,10	—
1100	416765,44	3248510,64	Аналитический метод	0,10	—
1101	416765,49	3248510,74	Аналитический метод	0,10	—
1102	416767,32	3248514,97	Аналитический метод	0,10	—
1103	416780,61	3248545,69	Аналитический метод	0,10	—
1104	416788,83	3248564,71	Аналитический метод	0,10	—
1105	416789,90	3248567,17	Аналитический метод	0,10	—
1106	416791,21	3248570,12	Аналитический метод	0,10	—
1107	416791,26	3248570,24	Аналитический метод	0,10	—
1108	416794,22	3248576,99	Аналитический метод	0,10	—
1109	416806,58	3248605,19	Аналитический метод	0,10	—
1110	416812,81	3248619,43	Аналитический метод	0,10	—
1111	416814,31	3248622,87	Аналитический метод	0,10	—
1112	416845,93	3248695,66	Аналитический метод	0,10	—
1113	416866,75	3248743,59	Аналитический метод	0,10	—
1114	416867,24	3248744,79	Аналитический метод	0,10	—
1115	416890,86	3248807,91	Аналитический метод	0,10	—
1116	416891,10	3248808,60	Аналитический метод	0,10	—
1117	416908,26	3248858,91	Аналитический метод	0,10	—
1118	416913,41	3248873,99	Аналитический метод	0,10	—
1119	416918,04	3248887,38	Аналитический метод	0,10	—
1120	416933,13	3248931,06	Аналитический метод	0,10	—
1121	416949,79	3248979,26	Аналитический метод	0,10	—
1122	416954,78	3248993,71	Аналитический метод	0,10	—
1123	416956,64	3248998,70	Аналитический метод	0,10	—
1124	416980,43	3249062,69	Аналитический метод	0,10	—
1125	417011,90	3249141,35	Аналитический метод	0,10	—
1126	417038,23	3249207,13	Аналитический метод	0,10	—
1127	417059,67	3249256,11	Аналитический метод	0,10	—
1128	417063,69	3249265,31	Аналитический метод	0,10	—

**ОПИСАНИЕ МЕСТОПОЛОЖЕНИЯ ГРАНИЦ**

**Публичный сервитут для использования земель и земельных участков в целях эксплуатации магистрального нефтепродуктопровода федерального значения "Сооружение - производственно-технологический комплекс-магистральный нефтепродуктопровод "Уфа-Петропавловск""**

(наименование объекта, местоположение границ которого описано)

**Сведения о местоположении границ объекта**

1	2	3	4	5	6
1129	417094,59	3249334,63	Аналитический метод	0,10	—
1130	417132,98	3249420,99	Аналитический метод	0,10	—
1131	417163,08	3249489,33	Аналитический метод	0,10	—
1132	417163,34	3249489,93	Аналитический метод	0,10	—
1133	417164,07	3249491,71	Аналитический метод	0,10	—
1134	417164,20	3249492,02	Аналитический метод	0,10	—
1135	417189,36	3249551,12	Аналитический метод	0,10	—
1136	417190,10	3249552,88	Аналитический метод	0,10	—
1137	417194,25	3249562,71	Аналитический метод	0,10	—
1138	417206,47	3249591,76	Аналитический метод	0,10	—
1139	417208,69	3249597,01	Аналитический метод	0,10	—
1140	417208,78	3249597,23	Аналитический метод	0,10	—
1141	417220,08	3249624,81	Аналитический метод	0,10	—
1142	417234,68	3249660,72	Аналитический метод	0,10	—
1143	417234,97	3249661,43	Аналитический метод	0,10	—
1144	417254,97	3249710,03	Аналитический метод	0,10	—
1145	417271,22	3249749,24	Аналитический метод	0,10	—
1146	417273,37	3249754,42	Аналитический метод	0,10	—
1147	417275,25	3249758,96	Аналитический метод	0,10	—
1148	417290,08	3249794,22	Аналитический метод	0,10	—
1149	417292,53	3249800,04	Аналитический метод	0,10	—
1150	417295,32	3249806,67	Аналитический метод	0,10	—
1151	417305,23	3249830,24	Аналитический метод	0,10	—
1152	417310,52	3249842,83	Аналитический метод	0,10	—
1153	417312,02	3249846,40	Аналитический метод	0,10	—
1154	417336,99	3249905,49	Аналитический метод	0,10	—
1155	417368,21	3249979,21	Аналитический метод	0,10	—
1156	417389,15	3250028,72	Аналитический метод	0,10	—
1157	417396,07	3250045,08	Аналитический метод	0,10	—
1158	417427,29	3250118,03	Аналитический метод	0,10	—
1159	417452,96	3250177,94	Аналитический метод	0,10	—
1160	417453,50	3250179,31	Аналитический метод	0,10	—
1161	417471,22	3250228,45	Аналитический метод	0,10	—
1162	417472,32	3250232,58	Аналитический метод	0,10	—
1163	417472,62	3250234,96	Аналитический метод	0,10	—
1164	417475,53	3250272,15	Аналитический метод	0,10	—
1165	417479,10	3250317,81	Аналитический метод	0,10	—
1166	417479,15	3250321,05	Аналитический метод	0,10	—
1167	417471,65	3250465,03	Аналитический метод	0,10	—
1168	417471,57	3250465,94	Аналитический метод	0,10	—
1169	417464,94	3250593,24	Аналитический метод	0,10	—
1170	417464,70	3250597,69	Аналитический метод	0,10	—
1171	417464,79	3250617,37	Аналитический метод	0,10	—
1172	417464,86	3250633,02	Аналитический метод	0,10	—
1173	417465,31	3250733,52	Аналитический метод	0,10	—
1174	417465,70	3250820,96	Аналитический метод	0,10	—
1175	417471,47	3250996,55	Аналитический метод	0,10	—
1176	417473,33	3251048,42	Аналитический метод	0,10	—
1177	417475,98	3251122,25	Аналитический метод	0,10	—
1178	417477,58	3251161,96	Аналитический метод	0,10	—
1179	417478,76	3251191,27	Аналитический метод	0,10	—
1180	417478,76	3251191,38	Аналитический метод	0,10	—
1181	417483,02	3251310,54	Аналитический метод	0,10	—
1182	417487,79	3251443,65	Аналитический метод	0,10	—
1183	417488,26	3251456,97	Аналитический метод	0,10	—
1184	417488,27	3251457,10	Аналитический метод	0,10	—
1185	417490,74	3251537,97	Аналитический метод	0,10	—

**ОПИСАНИЕ МЕСТОПОЛОЖЕНИЯ ГРАНИЦ**

**Публичный сервитут для использования земель и земельных участков в целях эксплуатации магистрального нефтепродуктопровода федерального значения "Сооружение - производственно-технологический комплекс-магистральный нефтепродуктопровод "Уфа-Петропавловск""**

(наименование объекта, местоположение границ которого описано)

**Сведения о местоположении границ объекта**

1	2	3	4	5	6
1186	417493,35	3251602,42	Аналитический метод	0,10	—
1187	417495,70	3251660,70	Аналитический метод	0,10	—
1188	417497,35	3251704,23	Аналитический метод	0,10	—
1189	417501,55	3251815,25	Аналитический метод	0,10	—
1190	417510,53	3251953,53	Аналитический метод	0,10	—
1191	417512,03	3251976,54	Аналитический метод	0,10	—
1192	417512,05	3251976,86	Аналитический метод	0,10	—
1193	417515,84	3252049,28	Аналитический метод	0,10	—
1194	417518,62	3252102,62	Аналитический метод	0,10	—
1195	417518,67	3252103,46	Аналитический метод	0,10	—
1196	417518,68	3252103,86	Аналитический метод	0,10	—
1197	417524,54	3252266,93	Аналитический метод	0,10	—
1198	417526,60	3252324,90	Аналитический метод	0,10	—
1199	417531,38	3252451,12	Аналитический метод	0,10	—
1200	417531,39	3252451,40	Аналитический метод	0,10	—
1201	417531,47	3252454,37	Аналитический метод	0,10	—
1202	417531,73	3252462,68	Аналитический метод	0,10	—
1203	417532,61	3252490,48	Аналитический метод	0,10	—
1204	417533,72	3252526,03	Аналитический метод	0,10	—
1205	417534,08	3252537,46	Аналитический метод	0,10	—
1206	417536,00	3252579,18	Аналитический метод	0,10	—
1207	417537,63	3252614,53	Аналитический метод	0,10	—
1208	417539,80	3252662,29	Аналитический метод	0,10	—
1209	417542,15	3252713,81	Аналитический метод	0,10	—
1210	417549,16	3252868,17	Аналитический метод	0,10	—
1211	417553,69	3252969,52	Аналитический метод	0,10	—
1212	417553,91	3252974,62	Аналитический метод	0,10	—
1213	417554,17	3252980,06	Аналитический метод	0,10	—
1214	417556,91	3253037,60	Аналитический метод	0,10	—
1215	417559,59	3253095,12	Аналитический метод	0,10	—
1216	417567,05	3253245,91	Аналитический метод	0,10	—
1217	417567,05	3253246,02	Аналитический метод	0,10	—
1218	417569,97	3253310,80	Аналитический метод	0,10	—
1219	417571,87	3253349,04	Аналитический метод	0,10	—
1220	417573,55	3253382,80	Аналитический метод	0,10	—
1221	417577,08	3253447,54	Аналитический метод	0,10	—
1222	417577,09	3253449,25	Аналитический метод	0,10	—
1223	417585,65	3253587,50	Аналитический метод	0,10	—
1224	417585,70	3253589,39	Аналитический метод	0,10	—
1225	417585,30	3253617,61	Аналитический метод	0,10	—
1226	417585,14	3253629,15	Аналитический метод	0,10	—
1227	417584,70	3253633,47	Аналитический метод	0,10	—
1228	417581,53	3253650,10	Аналитический метод	0,10	—
1229	417570,30	3253708,98	Аналитический метод	0,10	—
1230	417569,86	3253710,85	Аналитический метод	0,10	—
1231	417565,59	3253726,55	Аналитический метод	0,10	—
1232	417558,27	3253753,45	Аналитический метод	0,10	—
1233	417552,89	3253773,22	Аналитический метод	0,10	—
1234	417549,60	3253785,28	Аналитический метод	0,10	—
1235	417549,45	3253785,80	Аналитический метод	0,10	—
1236	417537,18	3253827,25	Аналитический метод	0,10	—
1237	417526,14	3253864,57	Аналитический метод	0,10	—
1238	417522,99	3253875,23	Аналитический метод	0,10	—
1239	417517,05	3253895,37	Аналитический метод	0,10	—
1240	417511,78	3253913,19	Аналитический метод	0,10	—
1241	417509,01	3253922,58	Аналитический метод	0,10	—
1242	417473,94	3254056,33	Аналитический метод	0,10	—

**ОПИСАНИЕ МЕСТОПОЛОЖЕНИЯ ГРАНИЦ**

**Публичный сервитут для использования земель и земельных участков в целях эксплуатации магистрального нефтепродуктопровода федерального значения "Сооружение - производственно-технологический комплекс-магистральный нефтепродуктопровод "Уфа-Петропавловск""**

(наименование объекта, местоположение границ которого описано)

**Сведения о местоположении границ объекта**

1	2	3	4	5	6
1243	417473,90	3254056,49	Аналитический метод	0,10	—
1244	417455,55	3254124,61	Аналитический метод	0,10	—
1245	417449,89	3254146,35	Аналитический метод	0,10	—
1246	417439,96	3254184,56	Аналитический метод	0,10	—
1247	417430,96	3254219,10	Аналитический метод	0,10	—
1248	417425,50	3254240,07	Аналитический метод	0,10	—
1249	417419,65	3254262,41	Аналитический метод	0,10	—
1250	417416,20	3254275,55	Аналитический метод	0,10	—
1251	417412,01	3254291,55	Аналитический метод	0,10	—
1252	417404,58	3254319,85	Аналитический метод	0,10	—
1253	417404,54	3254320,00	Аналитический метод	0,10	—
1254	417397,36	3254346,72	Аналитический метод	0,10	—
1255	417392,86	3254363,43	Аналитический метод	0,10	—
1256	417389,99	3254374,10	Аналитический метод	0,10	—
1257	417385,24	3254391,77	Аналитический метод	0,10	—
1258	417377,90	3254418,94	Аналитический метод	0,10	—
1259	417374,65	3254430,96	Аналитический метод	0,10	—
1260	417357,31	3254495,04	Аналитический метод	0,10	—
1261	417342,25	3254550,73	Аналитический метод	0,10	—
1262	417316,31	3254648,86	Аналитический метод	0,10	—
1263	417316,26	3254649,06	Аналитический метод	0,10	—
1264	417299,73	3254709,52	Аналитический метод	0,10	—
1265	417291,54	3254739,48	Аналитический метод	0,10	—
1266	417262,24	3254849,43	Аналитический метод	0,10	—
1267	417254,65	3254877,90	Аналитический метод	0,10	—
1268	417248,38	3254901,43	Аналитический метод	0,10	—
1269	417240,93	3254929,35	Аналитический метод	0,10	—
1270	417231,47	3254964,82	Аналитический метод	0,10	—
1271	417222,44	3254998,50	Аналитический метод	0,10	—
1272	417202,72	3255072,03	Аналитический метод	0,10	—
1273	417192,73	3255109,24	Аналитический метод	0,10	—
1274	417189,75	3255120,34	Аналитический метод	0,10	—
1275	417178,70	3255161,51	Аналитический метод	0,10	—
1276	417146,93	3255281,44	Аналитический метод	0,10	—
1277	417116,02	3255398,59	Аналитический метод	0,10	—
1278	417092,27	3255487,89	Аналитический метод	0,10	—
1279	417082,44	3255524,88	Аналитический метод	0,10	—
1280	417069,40	3255573,68	Аналитический метод	0,10	—
1281	417049,00	3255650,06	Аналитический метод	0,10	—
1282	417046,61	3255658,92	Аналитический метод	0,10	—
1283	417044,30	3255667,47	Аналитический метод	0,10	—
1284	417031,64	3255714,34	Аналитический метод	0,10	—
1285	417031,04	3255715,77	Аналитический метод	0,10	—
1286	417017,39	3255770,24	Аналитический метод	0,10	—
1287	416999,62	3255840,79	Аналитический метод	0,10	—
1288	416993,41	3255865,51	Аналитический метод	0,10	—
1289	416990,55	3255876,89	Аналитический метод	0,10	—
1290	416983,76	3255903,94	Аналитический метод	0,10	—
1291	416982,85	3255907,71	Аналитический метод	0,10	—
1292	416981,70	3255912,48	Аналитический метод	0,10	—
1293	416969,35	3255963,54	Аналитический метод	0,10	—
1294	416969,32	3255963,68	Аналитический метод	0,10	—
1295	416951,72	3256034,72	Аналитический метод	0,10	—
1296	416951,67	3256034,90	Аналитический метод	0,10	—
1297	416934,73	3256101,18	Аналитический метод	0,10	—
1298	416934,69	3256101,36	Аналитический метод	0,10	—
1299	416906,05	3256210,00	Аналитический метод	0,10	—

**ОПИСАНИЕ МЕСТОПОЛОЖЕНИЯ ГРАНИЦ**

**Публичный сервитут для использования земель и земельных участков в целях эксплуатации магистрального нефтепродуктопровода федерального значения "Сооружение - производственно-технологический комплекс-магистральный нефтепродуктопровод "Уфа-Петропавловск""**

(наименование объекта, местоположение границ которого описано)

**Сведения о местоположении границ объекта**

1	2	3	4	5	6
1300	416905,98	3256210,24	Аналитический метод	0,10	—
1301	416893,09	3256257,26	Аналитический метод	0,10	—
1302	416887,13	3256279,02	Аналитический метод	0,10	—
1303	416886,45	3256281,48	Аналитический метод	0,10	—
1304	416885,03	3256286,69	Аналитический метод	0,10	—
1305	416884,99	3256286,82	Аналитический метод	0,10	—
1306	416874,55	3256324,29	Аналитический метод	0,10	—
1307	416864,33	3256360,99	Аналитический метод	0,10	—
1308	416854,46	3256398,14	Аналитический метод	0,10	—
1309	416844,99	3256433,84	Аналитический метод	0,10	—
1310	416833,77	3256476,74	Аналитический метод	0,10	—
1311	416828,67	3256496,26	Аналитический метод	0,10	—
1312	416826,33	3256508,10	Аналитический метод	0,10	—
1313	416807,87	3256601,48	Аналитический метод	0,10	—
1314	416797,49	3256738,02	Аналитический метод	0,10	—
1315	416791,28	3256830,75	Аналитический метод	0,10	—
1316	416787,21	3256899,84	Аналитический метод	0,10	—
1317	416784,49	3256948,50	Аналитический метод	0,10	—
1318	416782,53	3256982,57	Аналитический метод	0,10	—
1319	416780,43	3257019,13	Аналитический метод	0,10	—
1320	416780,23	3257022,69	Аналитический метод	0,10	—
1321	416780,01	3257026,52	Аналитический метод	0,10	—
1322	416776,12	3257098,72	Аналитический метод	0,10	—
1323	416771,84	3257196,62	Аналитический метод	0,10	—
1324	416771,17	3257211,95	Аналитический метод	0,10	—
1325	416771,15	3257212,27	Аналитический метод	0,10	—
1326	416770,70	3257220,15	Аналитический метод	0,10	—
1327	416770,53	3257223,19	Аналитический метод	0,10	—
1328	416768,54	3257258,58	Аналитический метод	0,10	—
1329	416763,76	3257343,36	Аналитический метод	0,10	—
1330	416761,85	3257384,50	Аналитический метод	0,10	—
1331	416760,96	3257403,49	Аналитический метод	0,10	—
1332	416760,54	3257412,61	Аналитический метод	0,10	—
1333	416759,82	3257428,12	Аналитический метод	0,10	—
1334	416759,81	3257428,41	Аналитический метод	0,10	—
1335	416755,15	3257509,21	Аналитический метод	0,10	—
1336	416748,44	3257627,94	Аналитический метод	0,10	—
1337	416748,07	3257634,52	Аналитический метод	0,10	—
1338	416747,95	3257636,69	Аналитический метод	0,10	—
1339	416747,88	3257637,89	Аналитический метод	0,10	—
1340	416746,24	3257667,78	Аналитический метод	0,10	—
1341	416743,49	3257717,79	Аналитический метод	0,10	—
1342	416742,70	3257732,21	Аналитический метод	0,10	—
1343	416741,33	3257757,08	Аналитический метод	0,10	—
1344	416740,03	3257780,99	Аналитический метод	0,10	—
1345	416739,31	3257794,05	Аналитический метод	0,10	—
1346	416736,83	3257838,36	Аналитический метод	0,10	—
1347	416734,22	3257885,07	Аналитический метод	0,10	—
1348	416733,43	3257899,30	Аналитический метод	0,10	—
1349	416732,75	3257911,52	Аналитический метод	0,10	—
1350	416731,90	3257925,98	Аналитический метод	0,10	—
1351	416727,53	3258000,11	Аналитический метод	0,10	—
1352	416723,17	3258074,93	Аналитический метод	0,10	—
1353	416720,77	3258115,10	Аналитический метод	0,10	—
1354	416719,31	3258139,51	Аналитический метод	0,10	—
1355	416717,67	3258168,25	Аналитический метод	0,10	—
1356	416715,87	3258199,85	Аналитический метод	0,10	—

**ОПИСАНИЕ МЕСТОПОЛОЖЕНИЯ ГРАНИЦ**

**Публичный сервитут для использования земель и земельных участков в целях эксплуатации магистрального нефтепродуктопровода федерального значения "Сооружение - производственно-технологический комплекс-магистральный нефтепродуктопровод "Уфа-Петропавловск""**

(наименование объекта, местоположение границ которого описано)

**Сведения о местоположении границ объекта**

1	2	3	4	5	6
1357	416715,81	3258200,69	Аналитический метод	0,10	—
1358	416713,71	3258223,68	Аналитический метод	0,10	—
1359	416710,04	3258264,06	Аналитический метод	0,10	—
1360	416709,22	3258273,02	Аналитический метод	0,10	—
1361	416708,88	3258276,81	Аналитический метод	0,10	—
1362	416708,74	3258278,50	Аналитический метод	0,10	—
1363	416708,03	3258287,28	Аналитический метод	0,10	—
1364	416705,10	3258323,56	Аналитический метод	0,10	—
1365	416703,66	3258341,31	Аналитический метод	0,10	—
1366	416698,18	3258407,16	Аналитический метод	0,10	—
1367	416693,04	3258504,95	Аналитический метод	0,10	—
1368	416688,20	3258603,13	Аналитический метод	0,10	—
1369	416688,19	3258603,26	Аналитический метод	0,10	—
1370	416677,17	3258804,56	Аналитический метод	0,10	—
1371	416676,32	3258820,08	Аналитический метод	0,10	—
1372	416674,70	3258849,75	Аналитический метод	0,10	—
1373	416673,87	3258867,64	Аналитический метод	0,10	—
1374	416671,96	3258909,25	Аналитический метод	0,10	—
1375	416671,95	3258909,45	Аналитический метод	0,10	—
1376	416671,93	3258909,95	Аналитический метод	0,10	—
1377	416669,34	3258957,67	Аналитический метод	0,10	—
1378	416667,89	3258984,41	Аналитический метод	0,10	—
1379	416667,81	3258985,81	Аналитический метод	0,10	—
1380	416664,76	3259044,25	Аналитический метод	0,10	—
1381	416664,42	3259051,73	Аналитический метод	0,10	—
1382	416662,56	3259092,48	Аналитический метод	0,10	—
1383	416661,22	3259121,74	Аналитический метод	0,10	—
1384	416660,92	3259128,29	Аналитический метод	0,10	—
1385	416658,16	3259188,87	Аналитический метод	0,10	—
1386	416658,16	3259189,00	Аналитический метод	0,10	—
1387	416653,28	3259284,66	Аналитический метод	0,10	—
1388	416652,96	3259290,87	Аналитический метод	0,10	—
1389	416648,04	3259392,42	Аналитический метод	0,10	—
1390	416645,58	3259441,28	Аналитический метод	0,10	—
1391	416644,56	3259461,60	Аналитический метод	0,10	—
1392	416640,27	3259544,48	Аналитический метод	0,10	—
1393	416636,23	3259617,82	Аналитический метод	0,10	—
1394	416631,29	3259709,55	Аналитический метод	0,10	—
1395	416631,29	3259709,68	Аналитический метод	0,10	—
1396	416627,29	3259777,54	Аналитический метод	0,10	—
1397	416626,95	3259783,16	Аналитический метод	0,10	—
1398	416622,75	3259865,59	Аналитический метод	0,10	—
1399	416620,46	3259907,44	Аналитический метод	0,10	—
1400	416619,14	3259931,70	Аналитический метод	0,10	—
1401	416614,00	3260033,70	Аналитический метод	0,10	—
1402	416613,35	3260046,71	Аналитический метод	0,10	—
1403	416612,80	3260057,88	Аналитический метод	0,10	—
1404	416611,97	3260074,44	Аналитический метод	0,10	—
1405	416610,96	3260094,64	Аналитический метод	0,10	—
1406	416608,59	3260145,36	Аналитический метод	0,10	—
1407	416607,07	3260187,30	Аналитический метод	0,10	—
1408	416605,86	3260220,61	Аналитический метод	0,10	—
1409	416604,99	3260244,48	Аналитический метод	0,10	—
1410	416603,79	3260277,51	Аналитический метод	0,10	—
1411	416601,15	3260347,28	Аналитический метод	0,10	—
1412	416600,29	3260370,51	Аналитический метод	0,10	—
1413	416598,78	3260411,45	Аналитический метод	0,10	—

**ОПИСАНИЕ МЕСТОПОЛОЖЕНИЯ ГРАНИЦ**

**Публичный сервитут для использования земель и земельных участков в целях эксплуатации магистрального нефтепродуктопровода федерального значения "Сооружение - производственно-технологический комплекс-магистральный нефтепродуктопровод "Уфа-Петропавловск""**

(наименование объекта, местоположение границ которого описано)

**Сведения о местоположении границ объекта**

1	2	3	4	5	6
1414	416598,77	3260411,75	Аналитический метод	0,10	—
1415	416596,10	3260466,45	Аналитический метод	0,10	—
1416	416596,06	3260467,21	Аналитический метод	0,10	—
1417	416594,00	3260509,52	Аналитический метод	0,10	—
1418	416588,12	3260627,20	Аналитический метод	0,10	—
1419	416584,62	3260700,85	Аналитический метод	0,10	—
1420	416584,62	3260700,98	Аналитический метод	0,10	—
1421	416583,61	3260720,20	Аналитический метод	0,10	—
1422	416582,76	3260736,39	Аналитический метод	0,10	—
1423	416581,13	3260767,32	Аналитический метод	0,10	—
1424	416581,12	3260767,46	Аналитический метод	0,10	—
1425	416575,74	3260859,91	Аналитический метод	0,10	—
1426	416573,65	3260896,53	Аналитический метод	0,10	—
1427	416571,76	3260929,61	Аналитический метод	0,10	—
1428	416568,49	3260987,03	Аналитический метод	0,10	—
1429	416568,48	3260987,21	Аналитический метод	0,10	—
1430	416563,16	3261070,15	Аналитический метод	0,10	—
1431	416561,47	3261097,83	Аналитический метод	0,10	—
1432	416560,32	3261116,69	Аналитический метод	0,10	—
1433	416558,71	3261143,03	Аналитический метод	0,10	—
1434	416556,30	3261182,62	Аналитический метод	0,10	—
1435	416554,08	3261219,29	Аналитический метод	0,10	—
1436	416552,35	3261248,28	Аналитический метод	0,10	—
1437	416550,07	3261286,66	Аналитический метод	0,10	—
1438	416547,92	3261327,62	Аналитический метод	0,10	—
1439	416546,43	3261356,22	Аналитический метод	0,10	—
1440	416546,41	3261356,46	Аналитический метод	0,10	—
1441	416542,91	3261412,80	Аналитический метод	0,10	—
1442	416542,90	3261413,03	Аналитический метод	0,10	—
1443	416542,77	3261414,82	Аналитический метод	0,10	—
1444	416542,69	3261415,91	Аналитический метод	0,10	—
1445	416541,49	3261438,15	Аналитический метод	0,10	—
1446	416539,97	3261465,99	Аналитический метод	0,10	—
1447	416539,29	3261478,71	Аналитический метод	0,10	—
1448	416538,77	3261488,40	Аналитический метод	0,10	—
1449	416538,18	3261500,87	Аналитический метод	0,10	—
1450	416537,48	3261515,76	Аналитический метод	0,10	—
1451	416536,33	3261540,43	Аналитический метод	0,10	—
1452	416535,41	3261560,24	Аналитический метод	0,10	—
1453	416532,69	3261618,19	Аналитический метод	0,10	—
1454	416527,87	3261713,08	Аналитический метод	0,10	—
1455	416527,86	3261713,28	Аналитический метод	0,10	—
1456	416526,97	3261728,37	Аналитический метод	0,10	—
1457	416521,54	3261820,39	Аналитический метод	0,10	—
1458	416520,45	3261840,25	Аналитический метод	0,10	—
1459	416518,75	3261871,10	Аналитический метод	0,10	—
1460	416516,79	3261906,99	Аналитический метод	0,10	—
1461	416515,64	3261927,96	Аналитический метод	0,10	—
1462	416514,60	3261946,91	Аналитический метод	0,10	—
1463	416512,53	3261984,54	Аналитический метод	0,10	—
1464	416511,65	3262000,71	Аналитический метод	0,10	—
1465	416511,25	3262008,12	Аналитический метод	0,10	—
1466	416509,15	3262052,45	Аналитический метод	0,10	—
1467	416508,92	3262057,29	Аналитический метод	0,10	—
1468	416508,84	3262059,14	Аналитический метод	0,10	—
1469	416508,09	3262074,90	Аналитический метод	0,10	—
1470	416508,08	3262075,10	Аналитический метод	0,10	—

**ОПИСАНИЕ МЕСТОПОЛОЖЕНИЯ ГРАНИЦ**

**Публичный сервитут для использования земель и земельных участков в целях эксплуатации магистрального нефтепродуктопровода федерального значения "Сооружение - производственно-технологический комплекс-магистральный нефтепродуктопровод "Уфа-Петропавловск""**

(наименование объекта, местоположение границ которого описано)

**Сведения о местоположении границ объекта**

1	2	3	4	5	6
1471	416507,85	3262079,27	Аналитический метод	0,10	—
1472	416507,36	3262088,23	Аналитический метод	0,10	—
1473	416504,82	3262135,24	Аналитический метод	0,10	—
1474	416503,74	3262155,07	Аналитический метод	0,10	—
1475	416502,25	3262182,41	Аналитический метод	0,10	—
1476	416501,20	3262201,62	Аналитический метод	0,10	—
1477	416500,47	3262215,16	Аналитический метод	0,10	—
1478	416499,52	3262232,59	Аналитический метод	0,10	—
1479	416498,39	3262252,11	Аналитический метод	0,10	—
1480	416495,52	3262301,72	Аналитический метод	0,10	—
1481	416493,02	3262345,03	Аналитический метод	0,10	—
1482	416492,22	3262358,88	Аналитический метод	0,10	—
1483	416489,12	3262418,11	Аналитический метод	0,10	—
1484	416485,54	3262483,90	Аналитический метод	0,10	—
1485	416477,96	3262618,22	Аналитический метод	0,10	—
1486	416477,48	3262621,90	Аналитический метод	0,10	—
1487	416460,46	3262703,59	Аналитический метод	0,10	—
1488	416453,44	3262777,24	Аналитический метод	0,10	—
1489	416441,00	3262907,65	Аналитический метод	0,10	—
1490	416430,93	3263112,02	Аналитический метод	0,10	—
1491	416429,91	3263132,85	Аналитический метод	0,10	—
1492	416427,55	3263181,03	Аналитический метод	0,10	—
1493	416426,99	3263192,46	Аналитический метод	0,10	—
1494	416426,65	3263199,33	Аналитический метод	0,10	—
1495	416426,56	3263201,19	Аналитический метод	0,10	—
1496	416426,42	3263204,21	Аналитический метод	0,10	—
1497	416424,68	3263240,98	Аналитический метод	0,10	—
1498	416423,33	3263269,35	Аналитический метод	0,10	—
1499	416423,32	3263269,59	Аналитический метод	0,10	—
1500	416418,04	3263362,41	Аналитический метод	0,10	—
1501	416413,14	3263451,41	Аналитический метод	0,10	—
1502	416413,13	3263451,54	Аналитический метод	0,10	—
1503	416409,18	3263517,01	Аналитический метод	0,10	—
1504	416409,20	3263517,90	Аналитический метод	0,10	—
1505	416407,52	3263558,61	Аналитический метод	0,10	—
1506	416404,12	3263641,02	Аналитический метод	0,10	—
1507	416400,08	3263768,25	Аналитический метод	0,10	—
1508	416408,27	3263971,64	Аналитический метод	0,10	—
1509	416419,05	3264083,16	Аналитический метод	0,10	—
1510	416423,91	3264113,27	Аналитический метод	0,10	—
1511	416425,45	3264122,78	Аналитический метод	0,10	—
1512	416434,82	3264180,80	Аналитический метод	0,10	—
1513	416451,18	3264279,38	Аналитический метод	0,10	—
1514	416465,40	3264366,10	Аналитический метод	0,10	—
1515	416475,95	3264429,40	Аналитический метод	0,10	—
1516	416476,17	3264431,03	Аналитический метод	0,10	—
1517	416478,43	3264453,78	Аналитический метод	0,10	—
1518	416478,61	3264455,57	Аналитический метод	0,10	—
1519	416481,49	3264484,61	Аналитический метод	0,10	—
1520	416490,76	3264574,79	Аналитический метод	0,10	—
1521	416496,22	3264627,92	Аналитический метод	0,10	—
1522	416500,98	3264674,16	Аналитический метод	0,10	—
1523	416501,00	3264674,36	Аналитический метод	0,10	—
1524	416503,66	3264702,51	Аналитический метод	0,10	—
1525	416505,55	3264722,55	Аналитический метод	0,10	—
1526	416508,39	3264752,62	Аналитический метод	0,10	—
1527	416510,83	3264778,42	Аналитический метод	0,10	—



**ОПИСАНИЕ МЕСТОПОЛОЖЕНИЯ ГРАНИЦ**

**Публичный сервитут для использования земель и земельных участков в целях эксплуатации магистрального нефтепродуктопровода федерального значения "Сооружение - производственно-технологический комплекс-магистральный нефтепродуктопровод "Уфа-Петропавловск""**

(наименование объекта, местоположение границ которого описано)

**Сведения о местоположении границ объекта**

1	2	3	4	5	6
1528	416512,04	3264791,27	Аналитический метод	0,10	—
1529	416513,69	3264808,76	Аналитический метод	0,10	—
1530	416518,74	3264858,18	Аналитический метод	0,10	—
1531	416521,66	3264886,77	Аналитический метод	0,10	—
1532	416522,99	3264899,73	Аналитический метод	0,10	—
1533	416524,63	3264915,77	Аналитический метод	0,10	—
1534	416542,54	3265080,31	Аналитический метод	0,10	—
1535	416542,56	3265080,51	Аналитический метод	0,10	—
1536	416547,93	3265133,88	Аналитический метод	0,10	—
1537	416564,50	3265302,74	Аналитический метод	0,10	—
1538	416572,32	3265382,45	Аналитический метод	0,10	—
1539	416579,46	3265450,10	Аналитический метод	0,10	—
1540	416586,81	3265521,81	Аналитический метод	0,10	—
1541	416594,78	3265602,06	Аналитический метод	0,10	—
1542	416601,84	3265669,31	Аналитический метод	0,10	—
1543	416625,15	3265898,35	Аналитический метод	0,10	—
1544	416632,15	3265968,06	Аналитический метод	0,10	—
1545	416632,76	3265974,17	Аналитический метод	0,10	—
1546	416639,42	3266036,21	Аналитический метод	0,10	—
1547	416651,45	3266152,42	Аналитический метод	0,10	—
1548	416658,58	3266216,84	Аналитический метод	0,10	—
1549	416664,70	3266271,69	Аналитический метод	0,10	—
1550	416670,58	3266324,27	Аналитический метод	0,10	—
1551	416670,59	3266324,44	Аналитический метод	0,10	—
1552	416681,81	3266431,44	Аналитический метод	0,10	—
1553	416681,83	3266431,64	Аналитический метод	0,10	—
1554	416691,68	3266533,41	Аналитический метод	0,10	—
1555	416692,26	3266539,31	Аналитический метод	0,10	—
1556	416704,00	3266645,85	Аналитический метод	0,10	—
1557	416704,04	3266646,21	Аналитический метод	0,10	—
1558	416704,06	3266646,45	Аналитический метод	0,10	—
1559	416704,12	3266647,14	Аналитический метод	0,10	—
1560	416708,50	3266687,84	Аналитический метод	0,10	—
1561	416711,85	3266718,98	Аналитический метод	0,10	—
1562	416712,27	3266722,92	Аналитический метод	0,10	—
1563	416712,95	3266729,28	Аналитический метод	0,10	—
1564	416714,40	3266742,99	Аналитический метод	0,10	—
1565	416722,01	3266814,91	Аналитический метод	0,10	—
1566	416725,92	3266851,05	Аналитический метод	0,10	—
1567	416726,95	3266860,57	Аналитический метод	0,10	—
1568	416727,72	3266867,77	Аналитический метод	0,10	—
1569	416731,15	3266899,50	Аналитический метод	0,10	—
1570	416740,33	3266985,90	Аналитический метод	0,10	—
1571	416740,34	3266986,02	Аналитический метод	0,10	—
1572	416741,70	3266999,40	Аналитический метод	0,10	—
1573	416741,84	3267000,81	Аналитический метод	0,10	—
1574	416742,45	3267006,78	Аналитический метод	0,10	—
1575	416748,94	3267070,89	Аналитический метод	0,10	—
1576	416755,29	3267131,62	Аналитический метод	0,10	—
1577	416755,50	3267133,60	Аналитический метод	0,10	—
1578	416755,56	3267134,26	Аналитический метод	0,10	—
1579	416757,91	3267156,75	Аналитический метод	0,10	—
1580	416767,35	3267244,31	Аналитический метод	0,10	—
1581	416776,71	3267331,26	Аналитический метод	0,10	—
1582	416780,34	3267365,86	Аналитический метод	0,10	—
1583	416785,97	3267419,69	Аналитический метод	0,10	—
1584	416789,60	3267454,70	Аналитический метод	0,10	—

**ОПИСАНИЕ МЕСТОПОЛОЖЕНИЯ ГРАНИЦ**

**Публичный сервитут для использования земель и земельных участков в целях эксплуатации магистрального нефтепродуктопровода федерального значения "Сооружение - производственно-технологический комплекс-магистральный нефтепродуктопровод "Уфа-Петропавловск""**

(наименование объекта, местоположение границ которого описано)

**Сведения о местоположении границ объекта**

1	2	3	4	5	6
1585	416791,22	3267470,38	Аналитический метод	0,10	—
1586	416795,04	3267507,17	Аналитический метод	0,10	—
1587	416795,05	3267507,31	Аналитический метод	0,10	—
1588	416802,81	3267586,73	Аналитический метод	0,10	—
1589	416802,83	3267586,97	Аналитический метод	0,10	—
1590	416803,66	3267595,37	Аналитический метод	0,10	—
1591	416812,44	3267684,17	Аналитический метод	0,10	—
1592	416812,55	3267685,91	Аналитический метод	0,10	—
1593	416812,56	3267686,11	Аналитический метод	0,10	—
1594	416818,46	3267772,21	Аналитический метод	0,10	—
1595	416818,47	3267772,39	Аналитический метод	0,10	—
1596	416822,17	3267832,63	Аналитический метод	0,10	—
1597	416822,51	3267838,31	Аналитический метод	0,10	—
1598	416822,64	3267840,31	Аналитический метод	0,10	—
1599	416823,85	3267859,97	Аналитический метод	0,10	—
1600	416828,44	3267926,23	Аналитический метод	0,10	—
1601	416829,80	3267945,79	Аналитический метод	0,10	—
1602	416832,03	3267969,11	Аналитический метод	0,10	—
1603	416833,99	3267989,48	Аналитический метод	0,10	—
1604	416841,94	3268072,25	Аналитический метод	0,10	—
1605	416849,33	3268149,20	Аналитический метод	0,10	—
1606	416858,13	3268230,41	Аналитический метод	0,10	—
1607	416858,15	3268230,56	Аналитический метод	0,10	—
1608	416860,78	3268256,30	Аналитический метод	0,10	—
1609	416861,73	3268265,57	Аналитический метод	0,10	—
1610	416863,10	3268278,91	Аналитический метод	0,10	—
1611	416866,46	3268311,70	Аналитический метод	0,10	—
1612	416875,96	3268395,28	Аналитический метод	0,10	—
1613	416875,98	3268395,44	Аналитический метод	0,10	—
1614	416877,90	3268413,37	Аналитический метод	0,10	—
1615	416880,97	3268441,99	Аналитический метод	0,10	—
1616	416886,03	3268489,14	Аналитический метод	0,10	—
1617	416888,54	3268512,50	Аналитический метод	0,10	—
1618	416892,53	3268549,98	Аналитический метод	0,10	—
1619	416895,07	3268573,87	Аналитический метод	0,10	—
1620	416896,67	3268588,85	Аналитический метод	0,10	—
1621	416899,98	3268619,94	Аналитический метод	0,10	—
1622	416900,02	3268620,17	Аналитический метод	0,10	—
1623	416900,27	3268621,97	Аналитический метод	0,10	—
1624	416909,29	3268710,36	Аналитический метод	0,10	—
1625	416911,31	3268730,02	Аналитический метод	0,10	—
1626	416912,05	3268737,20	Аналитический метод	0,10	—
1627	416913,15	3268747,94	Аналитический метод	0,10	—
1628	416918,36	3268798,51	Аналитический метод	0,10	—
1629	416925,32	3268868,09	Аналитический метод	0,10	—
1630	416927,27	3268887,63	Аналитический метод	0,10	—
1631	416933,39	3268943,68	Аналитический метод	0,10	—
1632	416940,45	3269008,23	Аналитический метод	0,10	—
1633	416941,15	3269014,53	Аналитический метод	0,10	—
1634	416948,35	3269079,76	Аналитический метод	0,10	—
1635	416952,70	3269119,21	Аналитический метод	0,10	—
1636	416953,89	3269129,97	Аналитический метод	0,10	—
1637	416963,79	3269208,22	Аналитический метод	0,10	—
1638	416964,90	3269217,02	Аналитический метод	0,10	—
1639	416968,12	3269242,09	Аналитический метод	0,10	—
1640	416976,34	3269306,15	Аналитический метод	0,10	—
1641	416976,42	3269311,74	Аналитический метод	0,10	—

**ОПИСАНИЕ МЕСТОПОЛОЖЕНИЯ ГРАНИЦ**

**Публичный сервитут для использования земель и земельных участков в целях эксплуатации магистрального нефтепродуктопровода федерального значения "Сооружение - производственно-технологический комплекс-магистральный нефтепродуктопровод "Уфа-Петропавловск""**

(наименование объекта, местоположение границ которого описано)

**Сведения о местоположении границ объекта**

1	2	3	4	5	6
1642	416966,79	3269410,93	Аналитический метод	0,10	—
1643	416960,67	3269475,10	Аналитический метод	0,10	—
1644	416957,29	3269510,58	Аналитический метод	0,10	—
1645	416953,42	3269550,83	Аналитический метод	0,10	—
1646	416952,33	3269562,22	Аналитический метод	0,10	—
1647	416951,09	3269575,12	Аналитический метод	0,10	—
1648	416947,75	3269609,84	Аналитический метод	0,10	—
1649	416939,19	3269699,78	Аналитический метод	0,10	—
1650	416929,73	3269798,19	Аналитический метод	0,10	—
1651	416912,22	3269980,49	Аналитический метод	0,10	—
1652	416907,81	3270027,27	Аналитический метод	0,10	—
1653	416907,70	3270028,48	Аналитический метод	0,10	—
1654	416903,78	3270070,13	Аналитический метод	0,10	—
1655	416900,96	3270103,18	Аналитический метод	0,10	—
1656	416900,13	3270112,92	Аналитический метод	0,10	—
1657	416898,11	3270136,66	Аналитический метод	0,10	—
1658	416890,13	3270237,49	Аналитический метод	0,10	—
1659	416878,44	3270422,54	Аналитический метод	0,10	—
1660	416877,31	3270452,15	Аналитический метод	0,10	—
1661	416876,10	3270483,88	Аналитический метод	0,10	—
1662	416874,82	3270517,77	Аналитический метод	0,10	—
1663	416873,85	3270543,35	Аналитический метод	0,10	—
1664	416873,78	3270545,17	Аналитический метод	0,10	—
1665	416873,02	3270608,04	Аналитический метод	0,10	—
1666	416872,31	3270666,79	Аналитический метод	0,10	—
1667	416872,25	3270668,17	Аналитический метод	0,10	—
1668	416864,30	3270786,20	Аналитический метод	0,10	—
1669	416860,66	3270841,98	Аналитический метод	0,10	—
1670	416856,50	3270905,76	Аналитический метод	0,10	—
1671	416856,48	3270906,04	Аналитический метод	0,10	—
1672	416848,66	3271008,25	Аналитический метод	0,10	—
1673	416848,65	3271008,35	Аналитический метод	0,10	—
1674	416840,78	3271106,36	Аналитический метод	0,10	—
1675	416840,21	3271114,71	Аналитический метод	0,10	—
1676	416838,81	3271135,05	Аналитический метод	0,10	—
1677	416834,97	3271191,15	Аналитический метод	0,10	—
1678	416834,03	3271204,81	Аналитический метод	0,10	—
1679	416834,00	3271205,23	Аналитический метод	0,10	—
1680	416825,69	3271302,53	Аналитический метод	0,10	—
1681	416825,05	3271311,33	Аналитический метод	0,10	—
1682	416821,66	3271357,37	Аналитический метод	0,10	—
1683	416819,63	3271385,05	Аналитический метод	0,10	—
1684	416818,50	3271400,40	Аналитический метод	0,10	—
1685	416814,28	3271458,38	Аналитический метод	0,10	—
1686	416812,18	3271487,28	Аналитический метод	0,10	—
1687	416811,28	3271499,56	Аналитический метод	0,10	—
1688	416811,25	3271500,01	Аналитический метод	0,10	—
1689	416808,19	3271533,60	Аналитический метод	0,10	—
1690	416804,55	3271573,57	Аналитический метод	0,10	—
1691	416801,76	3271603,96	Аналитический метод	0,10	—
1692	416797,92	3271645,81	Аналитический метод	0,10	—
1693	416795,81	3271668,72	Аналитический метод	0,10	—
1694	416793,53	3271693,59	Аналитический метод	0,10	—
1695	416793,50	3271693,87	Аналитический метод	0,10	—
1696	416789,82	3271729,53	Аналитический метод	0,10	—
1697	416783,76	3271788,23	Аналитический метод	0,10	—
1698	416774,22	3271883,48	Аналитический метод	0,10	—

**ОПИСАНИЕ МЕСТОПОЛОЖЕНИЯ ГРАНИЦ**

**Публичный сервитут для использования земель и земельных участков в целях эксплуатации магистрального нефтепродуктопровода федерального значения "Сооружение - производственно-технологический комплекс-магистральный нефтепродуктопровод "Уфа-Петропавловск""**

(наименование объекта, местоположение границ которого описано)

**Сведения о местоположении границ объекта**

1	2	3	4	5	6
1699	416764,98	3271973,34	Аналитический метод	0,10	—
1700	416764,97	3271973,46	Аналитический метод	0,10	—
1701	416757,16	3272046,11	Аналитический метод	0,10	—
1702	416755,39	3272064,63	Аналитический метод	0,10	—
1703	416754,38	3272075,30	Аналитический метод	0,10	—
1704	416752,24	3272097,59	Аналитический метод	0,10	—
1705	416748,01	3272141,83	Аналитический метод	0,10	—
1706	416741,17	3272221,00	Аналитический метод	0,10	—
1707	416740,68	3272226,73	Аналитический метод	0,10	—
1708	416740,62	3272227,39	Аналитический метод	0,10	—
1709	416739,74	3272237,57	Аналитический метод	0,10	—
1710	416739,71	3272237,85	Аналитический метод	0,10	—
1711	416730,32	3272333,50	Аналитический метод	0,10	—
1712	416728,14	3272358,77	Аналитический метод	0,10	—
1713	416725,07	3272394,28	Аналитический метод	0,10	—
1714	416722,05	3272429,24	Аналитический метод	0,10	—
1715	416722,01	3272429,58	Аналитический метод	0,10	—
1716	416717,35	3272475,95	Аналитический метод	0,10	—
1717	416715,92	3272490,18	Аналитический метод	0,10	—
1718	416712,51	3272524,10	Аналитический метод	0,10	—
1719	416712,45	3272524,70	Аналитический метод	0,10	—
1720	416712,44	3272524,83	Аналитический метод	0,10	—
1721	416712,42	3272525,04	Аналитический метод	0,10	—
1722	416710,28	3272553,75	Аналитический метод	0,10	—
1723	416708,52	3272577,25	Аналитический метод	0,10	—
1724	416705,76	3272614,19	Аналитический метод	0,10	—
1725	416700,98	3272678,08	Аналитический метод	0,10	—
1726	416700,03	3272690,85	Аналитический метод	0,10	—
1727	416699,09	3272703,42	Аналитический метод	0,10	—
1728	416699,08	3272703,52	Аналитический метод	0,10	—
1729	416691,97	3272794,30	Аналитический метод	0,10	—
1730	416688,50	3272842,45	Аналитический метод	0,10	—
1731	416685,51	3272883,82	Аналитический метод	0,10	—
1732	416677,78	3272986,60	Аналитический метод	0,10	—
1733	416674,01	3273041,29	Аналитический метод	0,10	—
1734	416673,95	3273042,12	Аналитический метод	0,10	—
1735	416673,90	3273042,81	Аналитический метод	0,10	—
1736	416671,38	3273079,48	Аналитический метод	0,10	—
1737	416671,37	3273079,67	Аналитический метод	0,10	—
1738	416664,25	3273172,68	Аналитический метод	0,10	—
1739	416662,06	3273203,21	Аналитический метод	0,10	—
1740	416657,56	3273265,70	Аналитический метод	0,10	—
1741	416657,55	3273265,82	Аналитический метод	0,10	—
1742	416653,36	3273320,41	Аналитический метод	0,10	—
1743	416653,08	3273324,07	Аналитический метод	0,10	—
1744	416652,79	3273327,85	Аналитический метод	0,10	—
1745	416650,41	3273358,79	Аналитический метод	0,10	—
1746	416644,08	3273449,43	Аналитический метод	0,10	—
1747	416643,88	3273452,22	Аналитический метод	0,10	—
1748	416643,80	3273453,27	Аналитический метод	0,10	—
1749	416640,56	3273498,88	Аналитический метод	0,10	—
1750	416636,06	3273562,24	Аналитический метод	0,10	—
1751	416628,24	3273674,28	Аналитический метод	0,10	—
1752	416625,87	3273707,08	Аналитический метод	0,10	—
1753	416619,59	3273794,40	Аналитический метод	0,10	—
1754	416617,67	3273820,97	Аналитический метод	0,10	—
1755	416616,36	3273839,17	Аналитический метод	0,10	—

**ОПИСАНИЕ МЕСТОПОЛОЖЕНИЯ ГРАНИЦ**

**Публичный сервитут для использования земель и земельных участков в целях эксплуатации магистрального нефтепродуктопровода федерального значения "Сооружение - производственно-технологический комплекс-магистральный нефтепродуктопровод "Уфа-Петропавловск""**

(наименование объекта, местоположение границ которого описано)

**Сведения о местоположении границ объекта**

1	2	3	4	5	6
1756	416616,34	3273839,31	Аналитический метод	0,10	—
1757	416614,61	3273861,50	Аналитический метод	0,10	—
1758	416612,56	3273887,65	Аналитический метод	0,10	—
1759	416608,56	3273938,75	Аналитический метод	0,10	—
1760	416603,65	3274001,45	Аналитический метод	0,10	—
1761	416596,69	3274096,53	Аналитический метод	0,10	—
1762	416592,91	3274147,66	Аналитический метод	0,10	—
1763	416591,57	3274165,81	Аналитический метод	0,10	—
1764	416589,44	3274194,72	Аналитический метод	0,10	—
1765	416582,52	3274290,90	Аналитический метод	0,10	—
1766	416575,40	3274386,44	Аналитический метод	0,10	—
1767	416573,10	3274418,06	Аналитический метод	0,10	—
1768	416571,94	3274433,91	Аналитический метод	0,10	—
1769	416569,71	3274464,57	Аналитический метод	0,10	—
1770	416562,68	3274560,91	Аналитический метод	0,10	—
1771	416555,89	3274657,98	Аналитический метод	0,10	—
1772	416555,88	3274658,31	Аналитический метод	0,10	—
1773	416552,66	3274703,80	Аналитический метод	0,10	—
1774	416549,11	3274753,93	Аналитический метод	0,10	—
1775	416549,10	3274754,04	Аналитический метод	0,10	—
1776	416546,86	3274783,77	Аналитический метод	0,10	—
1777	416543,77	3274824,93	Аналитический метод	0,10	—
1778	416542,52	3274841,67	Аналитический метод	0,10	—
1779	416541,74	3274852,03	Аналитический метод	0,10	—
1780	416535,59	3274938,34	Аналитический метод	0,10	—
1781	416534,56	3274953,48	Аналитический метод	0,10	—
1782	416533,33	3274971,62	Аналитический метод	0,10	—
1783	416533,31	3274971,92	Аналитический метод	0,10	—
1784	416525,71	3275066,72	Аналитический метод	0,10	—
1785	416525,60	3275068,08	Аналитический метод	0,10	—
1786	416518,15	3275162,21	Аналитический метод	0,10	—
1787	416510,37	3275259,01	Аналитический метод	0,10	—
1788	416502,91	3275355,41	Аналитический метод	0,10	—
1789	416497,05	3275429,13	Аналитический метод	0,10	—
1790	416495,75	3275445,27	Аналитический метод	0,10	—
1791	416493,30	3275475,80	Аналитический метод	0,10	—
1792	416493,30	3275475,99	Аналитический метод	0,10	—
1793	416490,42	3275570,45	Аналитический метод	0,10	—
1794	416487,22	3275666,04	Аналитический метод	0,10	—
1795	416484,12	3275765,04	Аналитический метод	0,10	—
1796	416481,04	3275859,87	Аналитический метод	0,10	—
1797	416478,08	3275952,81	Аналитический метод	0,10	—
1798	416477,92	3275954,90	Аналитический метод	0,10	—
1799	416474,92	3275980,85	Аналитический метод	0,10	—
1800	416470,86	3276016,01	Аналитический метод	0,10	—
1801	416452,09	3276178,39	Аналитический метод	0,10	—
1802	416448,01	3276256,65	Аналитический метод	0,10	—
1803	416447,13	3276276,99	Аналитический метод	0,10	—
1804	416446,56	3276290,19	Аналитический метод	0,10	—
1805	416445,55	3276313,48	Аналитический метод	0,10	—
1806	416445,00	3276328,54	Аналитический метод	0,10	—
1807	416444,49	3276342,52	Аналитический метод	0,10	—
1808	416443,66	3276365,13	Аналитический метод	0,10	—
1809	416441,96	3276411,68	Аналитический метод	0,10	—
1810	416439,64	3276472,36	Аналитический метод	0,10	—
1811	416438,63	3276498,84	Аналитический метод	0,10	—
1812	416438,53	3276501,55	Аналитический метод	0,10	—

**ОПИСАНИЕ МЕСТОПОЛОЖЕНИЯ ГРАНИЦ**

**Публичный сервитут для использования земель и земельных участков в целях эксплуатации магистрального нефтепродуктопровода федерального значения "Сооружение - производственно-технологический комплекс-магистральный нефтепродуктопровод "Уфа-Петропавловск""**

(наименование объекта, местоположение границ которого описано)

**Сведения о местоположении границ объекта**

1	2	3	4	5	6
1813	416438,34	3276506,57	Аналитический метод	0,10	—
1814	416434,80	3276605,91	Аналитический метод	0,10	—
1815	416433,35	3276643,18	Аналитический метод	0,10	—
1816	416430,94	3276705,12	Аналитический метод	0,10	—
1817	416428,15	3276791,64	Аналитический метод	0,10	—
1818	416428,14	3276791,83	Аналитический метод	0,10	—
1819	416425,39	3276860,26	Аналитический метод	0,10	—
1820	416422,93	3276956,67	Аналитический метод	0,10	—
1821	416420,19	3277055,35	Аналитический метод	0,10	—
1822	416418,56	3277112,88	Аналитический метод	0,10	—
1823	416417,45	3277151,86	Аналитический метод	0,10	—
1824	416417,41	3277153,43	Аналитический метод	0,10	—
1825	416416,80	3277177,04	Аналитический метод	0,10	—
1826	416414,93	3277250,34	Аналитический метод	0,10	—
1827	416413,24	3277310,77	Аналитический метод	0,10	—
1828	416412,77	3277327,58	Аналитический метод	0,10	—
1829	416412,75	3277328,23	Аналитический метод	0,10	—
1830	416412,73	3277328,55	Аналитический метод	0,10	—
1831	416408,70	3277424,49	Аналитический метод	0,10	—
1832	416408,69	3277424,63	Аналитический метод	0,10	—
1833	416403,95	3277523,59	Аналитический метод	0,10	—
1834	416403,24	3277540,27	Аналитический метод	0,10	—
1835	416399,66	3277623,60	Аналитический метод	0,10	—
1836	416397,59	3277674,20	Аналитический метод	0,10	—
1837	416395,70	3277720,50	Аналитический метод	0,10	—
1838	416395,69	3277720,60	Аналитический метод	0,10	—
1839	416392,07	3277800,84	Аналитический метод	0,10	—
1840	416391,24	3277819,36	Аналитический метод	0,10	—
1841	416390,46	3277837,81	Аналитический метод	0,10	—
1842	416390,43	3277838,50	Аналитический метод	0,10	—
1843	416387,03	3277918,82	Аналитический метод	0,10	—
1844	416384,33	3277980,69	Аналитический метод	0,10	—
1845	416383,67	3277995,65	Аналитический метод	0,10	—
1846	416382,88	3278013,68	Аналитический метод	0,10	—
1847	416376,98	3278169,57	Аналитический метод	0,10	—
1848	416372,28	3278293,64	Аналитический метод	0,10	—
1849	416369,54	3278392,52	Аналитический метод	0,10	—
1850	416367,06	3278488,22	Аналитический метод	0,10	—
1851	416366,05	3278523,53	Аналитический метод	0,10	—
1852	416365,57	3278540,07	Аналитический метод	0,10	—
1853	416365,13	3278555,58	Аналитический метод	0,10	—
1854	416364,38	3278581,69	Аналитический метод	0,10	—
1855	416363,23	3278624,67	Аналитический метод	0,10	—
1856	416361,80	3278678,21	Аналитический метод	0,10	—
1857	416360,25	3278736,33	Аналитический метод	0,10	—
1858	416359,20	3278775,81	Аналитический метод	0,10	—
1859	416356,52	3278870,35	Аналитический метод	0,10	—
1860	416356,47	3278871,90	Аналитический метод	0,10	—
1861	416355,79	3278893,34	Аналитический метод	0,10	—
1862	416353,50	3278966,10	Аналитический метод	0,10	—
1863	416351,20	3279044,18	Аналитический метод	0,10	—
1864	416350,72	3279060,69	Аналитический метод	0,10	—
1865	416348,60	3279127,56	Аналитический метод	0,10	—
1866	416348,22	3279143,25	Аналитический метод	0,10	—
1867	416347,30	3279181,42	Аналитический метод	0,10	—
1868	416346,79	3279202,41	Аналитический метод	0,10	—
1869	416346,40	3279218,46	Аналитический метод	0,10	—

**ОПИСАНИЕ МЕСТОПОЛОЖЕНИЯ ГРАНИЦ**

**Публичный сервитут для использования земель и земельных участков в целях эксплуатации магистрального нефтепродуктопровода федерального значения "Сооружение - производственно-технологический комплекс-магистральный нефтепродуктопровод "Уфа-Петропавловск""**

(наименование объекта, местоположение границ которого описано)

**Сведения о местоположении границ объекта**

1	2	3	4	5	6
1870	416344,80	3279295,16	Аналитический метод	0,10	—
1871	416344,79	3279295,74	Аналитический метод	0,10	—
1872	416343,56	3279323,49	Аналитический метод	0,10	—
1873	416343,52	3279324,51	Аналитический метод	0,10	—
1874	416343,44	3279326,13	Аналитический метод	0,10	—
1875	416341,04	3279380,32	Аналитический метод	0,10	—
1876	416340,44	3279393,67	Аналитический метод	0,10	—
1877	416339,07	3279424,09	Аналитический метод	0,10	—
1878	416336,36	3279507,44	Аналитический метод	0,10	—
1879	416333,99	3279582,89	Аналитический метод	0,10	—
1880	416333,74	3279590,75	Аналитический метод	0,10	—
1881	416333,73	3279590,85	Аналитический метод	0,10	—
1882	416333,11	3279608,20	Аналитический метод	0,10	—
1883	416332,17	3279634,24	Аналитический метод	0,10	—
1884	416332,16	3279634,56	Аналитический метод	0,10	—
1885	416331,26	3279652,89	Аналитический метод	0,10	—
1886	416330,32	3279671,94	Аналитический метод	0,10	—
1887	416327,41	3279731,20	Аналитический метод	0,10	—
1888	416323,06	3279817,38	Аналитический метод	0,10	—
1889	416319,58	3279933,43	Аналитический метод	0,10	—
1890	416318,20	3279979,55	Аналитический метод	0,10	—
1891	416317,38	3280006,88	Аналитический метод	0,10	—
1892	416315,97	3280054,27	Аналитический метод	0,10	—
1893	416314,54	3280096,85	Аналитический метод	0,10	—
1894	416314,51	3280097,94	Аналитический метод	0,10	—
1895	416314,46	3280099,24	Аналитический метод	0,10	—
1896	416313,07	3280141,09	Аналитический метод	0,10	—
1897	416310,89	3280227,27	Аналитический метод	0,10	—
1898	416310,55	3280230,83	Аналитический метод	0,10	—
1899	416308,81	3280241,00	Аналитический метод	0,10	—
1900	416308,03	3280245,62	Аналитический метод	0,10	—
1901	416304,08	3280268,81	Аналитический метод	0,10	—
1902	416297,53	3280307,32	Аналитический метод	0,10	—
1903	416297,48	3280307,59	Аналитический метод	0,10	—
1904	416297,32	3280308,48	Аналитический метод	0,10	—
1905	416296,98	3280344,97	Аналитический метод	0,10	—
1906	416296,48	3280398,02	Аналитический метод	0,10	—
1907	416296,46	3280400,70	Аналитический метод	0,10	—
1908	416296,75	3280402,71	Аналитический метод	0,10	—
1909	416298,23	3280412,77	Аналитический метод	0,10	—
1910	416310,22	3280494,02	Аналитический метод	0,10	—
1911	416312,05	3280506,39	Аналитический метод	0,10	—
1912	416322,39	3280575,37	Аналитический метод	0,10	—
1913	416328,15	3280613,81	Аналитический метод	0,10	—
1914	416345,04	3280722,53	Аналитический метод	0,10	—
1915	416345,07	3280722,69	Аналитический метод	0,10	—
1916	416361,07	3280830,25	Аналитический метод	0,10	—
1917	416361,13	3280830,67	Аналитический метод	0,10	—
1918	416367,91	3280882,26	Аналитический метод	0,10	—
1919	416371,78	3280911,71	Аналитический метод	0,10	—
1920	416372,68	3280918,62	Аналитический метод	0,10	—
1921	416374,92	3280935,67	Аналитический метод	0,10	—
1922	416376,52	3280947,47	Аналитический метод	0,10	—
1923	416380,08	3280973,76	Аналитический метод	0,10	—
1924	416385,94	3281017,20	Аналитический метод	0,10	—
1925	416389,37	3281042,59	Аналитический метод	0,10	—
1926	416395,01	3281082,70	Аналитический метод	0,10	—

**ОПИСАНИЕ МЕСТОПОЛОЖЕНИЯ ГРАНИЦ**

**Публичный сервитут для использования земель и земельных участков в целях эксплуатации магистрального нефтепродуктопровода федерального значения "Сооружение - производственно-технологический комплекс-магистральный нефтепродуктопровод "Уфа-Петропавловск""**

(наименование объекта, местоположение границ которого описано)

**Сведения о местоположении границ объекта**

1	2	3	4	5	6
1927	416397,49	3281100,33	Аналитический метод	0,10	—
1928	416404,61	3281150,92	Аналитический метод	0,10	—
1929	416404,64	3281151,19	Аналитический метод	0,10	—
1930	416434,12	3281378,06	Аналитический метод	0,10	—
1931	416434,19	3281378,63	Аналитический метод	0,10	—
1932	416434,43	3281380,90	Аналитический метод	0,10	—
1933	416446,90	3281472,70	Аналитический метод	0,10	—
1934	416446,92	3281472,83	Аналитический метод	0,10	—
1935	416452,30	3281514,11	Аналитический метод	0,10	—
1936	416455,44	3281538,17	Аналитический метод	0,10	—
1937	416456,70	3281547,82	Аналитический метод	0,10	—
1938	416459,20	3281566,91	Аналитический метод	0,10	—
1939	416472,18	3281657,02	Аналитический метод	0,10	—
1940	416472,21	3281657,25	Аналитический метод	0,10	—
1941	416474,33	3281673,04	Аналитический метод	0,10	—
1942	416475,46	3281681,37	Аналитический метод	0,10	—
1943	416480,10	3281715,73	Аналитический метод	0,10	—
1944	416486,79	3281765,32	Аналитический метод	0,10	—
1945	416497,20	3281842,78	Аналитический метод	0,10	—
1946	416502,51	3281882,27	Аналитический метод	0,10	—
1947	416504,51	3281897,13	Аналитический метод	0,10	—
1948	416506,73	3281913,67	Аналитический метод	0,10	—
1949	416507,87	3281922,21	Аналитический метод	0,10	—
1950	416510,98	3281945,66	Аналитический метод	0,10	—
1951	416519,12	3282006,79	Аналитический метод	0,10	—
1952	416520,47	3282016,97	Аналитический метод	0,10	—
1953	416534,51	3282113,25	Аналитический метод	0,10	—
1954	416534,55	3282113,55	Аналитический метод	0,10	—
1955	416544,08	3282184,96	Аналитический метод	0,10	—
1956	416550,25	3282231,21	Аналитический метод	0,10	—
1957	416561,54	3282314,99	Аналитический метод	0,10	—
1958	416579,58	3282448,85	Аналитический метод	0,10	—
1959	416579,71	3282449,72	Аналитический метод	0,10	—
1960	416579,73	3282449,82	Аналитический метод	0,10	—
1961	416581,78	3282463,82	Аналитический метод	0,10	—
1962	416584,97	3282485,56	Аналитический метод	0,10	—
1963	416589,03	3282513,33	Аналитический метод	0,10	—
1964	416590,59	3282523,96	Аналитический метод	0,10	—
1965	416590,62	3282524,18	Аналитический метод	0,10	—
1966	416604,55	3282625,62	Аналитический метод	0,10	—
1967	416606,96	3282642,35	Аналитический метод	0,10	—
1968	416607,59	3282646,72	Аналитический метод	0,10	—
1969	416609,58	3282660,59	Аналитический метод	0,10	—
1970	416619,94	3282732,58	Аналитический метод	0,10	—
1971	416619,97	3282732,83	Аналитический метод	0,10	—
1972	416634,35	3282840,63	Аналитический метод	0,10	—
1973	416649,64	3282945,61	Аналитический метод	0,10	—
1974	416659,04	3283011,77	Аналитический метод	0,10	—
1975	416659,06	3283011,91	Аналитический метод	0,10	—
1976	416667,69	3283075,22	Аналитический метод	0,10	—
1977	416673,04	3283115,18	Аналитический метод	0,10	—
1978	416677,40	3283147,78	Аналитический метод	0,10	—
1979	416681,96	3283182,05	Аналитический метод	0,10	—
1980	416686,50	3283216,12	Аналитический метод	0,10	—
1981	416691,88	3283255,97	Аналитический метод	0,10	—
1982	416698,17	3283302,63	Аналитический метод	0,10	—
1983	416710,10	3283390,09	Аналитический метод	0,10	—



**ОПИСАНИЕ МЕСТОПОЛОЖЕНИЯ ГРАНИЦ**

**Публичный сервитут для использования земель и земельных участков в целях эксплуатации магистрального нефтепродуктопровода федерального значения "Сооружение - производственно-технологический комплекс-магистральный нефтепродуктопровод "Уфа-Петропавловск""**

(наименование объекта, местоположение границ которого описано)

**Сведения о местоположении границ объекта**

1	2	3	4	5	6
1984	416722,56	3283482,62	Аналитический метод	0,10	—
1985	416726,03	3283508,55	Аналитический метод	0,10	—
1986	416734,92	3283575,09	Аналитический метод	0,10	—
1987	416735,77	3283581,39	Аналитический метод	0,10	—
1988	416735,98	3283582,96	Аналитический метод	0,10	—
1989	416736,01	3283583,22	Аналитический метод	0,10	—
1990	416749,98	3283695,86	Аналитический метод	0,10	—
1991	416757,43	3283757,29	Аналитический метод	0,10	—
1992	416763,69	3283808,87	Аналитический метод	0,10	—
1993	416777,66	3283918,83	Аналитический метод	0,10	—
1994	416777,68	3283918,99	Аналитический метод	0,10	—
1995	416790,75	3284027,76	Аналитический метод	0,10	—
1996	416803,69	3284117,33	Аналитический метод	0,10	—
1997	416805,43	3284129,33	Аналитический метод	0,10	—
1998	416819,60	3284222,45	Аналитический метод	0,10	—
1999	416886,79	3284280,86	Аналитический метод	0,10	—
2000	416926,77	3284307,70	Аналитический метод	0,10	—
2001	416945,18	3284320,05	Аналитический метод	0,10	—
2002	416953,86	3284325,87	Аналитический метод	0,10	—
2003	416962,17	3284331,37	Аналитический метод	0,10	—
2004	416969,49	3284336,22	Аналитический метод	0,10	—
2005	416977,07	3284341,22	Аналитический метод	0,10	—
2006	416985,00	3284346,46	Аналитический метод	0,10	—
2007	416996,00	3284353,74	Аналитический метод	0,10	—
2008	417000,27	3284356,57	Аналитический метод	0,10	—
2009	417007,65	3284361,45	Аналитический метод	0,10	—
2010	417016,19	3284367,10	Аналитический метод	0,10	—
2011	417017,13	3284367,76	Аналитический метод	0,10	—
2012	417030,38	3284377,43	Аналитический метод	0,10	—
2013	417031,71	3284378,47	Аналитический метод	0,10	—
2014	417040,15	3284392,76	Аналитический метод	0,10	—
2015	417064,99	3284519,04	Аналитический метод	0,10	—
2016	417188,93	3284579,92	Аналитический метод	0,10	—
2017	417193,97	3284583,20	Аналитический метод	0,10	—
2018	417199,47	3284589,71	Аналитический метод	0,10	—
2019	417200,85	3284592,08	Аналитический метод	0,10	—
2020	417234,61	3284608,71	Аналитический метод	0,10	—
2021	417286,66	3284578,92	Аналитический метод	0,10	—
2022	417299,05	3284575,62	Аналитический метод	0,10	—
2023	417314,35	3284580,86	Аналитический метод	0,10	—
2024	417413,51	3284657,82	Аналитический метод	0,10	—
2025	417414,25	3284658,42	Аналитический метод	0,10	—
2026	417416,94	3284661,04	Аналитический метод	0,10	—
2027	417438,51	3284685,54	Аналитический метод	0,10	—
2028	417443,37	3284691,06	Аналитический метод	0,10	—
2029	417488,71	3284742,58	Аналитический метод	0,10	—
2030	417491,75	3284746,87	Аналитический метод	0,10	—
2031	417545,63	3284843,08	Аналитический метод	0,10	—
2032	417552,43	3284855,22	Аналитический метод	0,10	—
2033	417599,39	3284939,06	Аналитический метод	0,10	—
2034	417600,08	3284940,38	Аналитический метод	0,10	—
2035	417601,08	3284942,46	Аналитический метод	0,10	—
2036	417643,00	3285029,06	Аналитический метод	0,10	—
2037	417643,06	3285029,18	Аналитический метод	0,10	—
2038	417649,39	3285042,44	Аналитический метод	0,10	—
2039	417675,97	3285098,13	Аналитический метод	0,10	—
2040	417682,04	3285110,87	Аналитический метод	0,10	—

**ОПИСАНИЕ МЕСТОПОЛОЖЕНИЯ ГРАНИЦ**

**Публичный сервитут для использования земель и земельных участков в целях эксплуатации магистрального нефтепродуктопровода федерального значения "Сооружение - производственно-технологический комплекс-магистральный нефтепродуктопровод "Уфа-Петропавловск""**

(наименование объекта, местоположение границ которого описано)

**Сведения о местоположении границ объекта**

1	2	3	4	5	6
2041	417698,09	3285144,28	Аналитический метод	0,10	—
2042	417698,16	3285144,43	Аналитический метод	0,10	—
2043	417699,08	3285146,37	Аналитический метод	0,10	—
2044	417701,04	3285150,05	Аналитический метод	0,10	—
2045	417701,66	3285151,20	Аналитический метод	0,10	—
2046	417713,24	3285172,84	Аналитический метод	0,10	—
2047	417744,86	3285231,93	Аналитический метод	0,10	—
2048	417744,96	3285232,11	Аналитический метод	0,10	—
2049	417775,52	3285290,40	Аналитический метод	0,10	—
2050	417816,34	3285369,03	Аналитический метод	0,10	—
2051	417821,69	3285379,15	Аналитический метод	0,10	—
2052	417841,87	3285417,36	Аналитический метод	0,10	—
2053	417843,90	3285421,21	Аналитический метод	0,10	—
2054	417844,21	3285421,78	Аналитический метод	0,10	—
2055	417844,69	3285422,74	Аналитический метод	0,10	—
2056	417874,61	3285485,61	Аналитический метод	0,10	—
2057	417886,51	3285510,62	Аналитический метод	0,10	—
2058	417924,63	3285588,56	Аналитический метод	0,10	—
2059	417924,72	3285588,73	Аналитический метод	0,10	—
2060	417940,04	3285620,67	Аналитический метод	0,10	—
2061	417944,00	3285628,94	Аналитический метод	0,10	—
2062	417949,27	3285639,63	Аналитический метод	0,10	—
2063	417964,42	3285670,40	Аналитический метод	0,10	—
2064	417979,39	3285700,84	Аналитический метод	0,10	—
2065	417987,99	3285718,30	Аналитический метод	0,10	—
2066	417988,05	3285718,44	Аналитический метод	0,10	—
2067	418031,28	3285807,59	Аналитический метод	0,10	—
2068	418039,31	3285823,90	Аналитический метод	0,10	—
2069	418040,71	3285826,73	Аналитический метод	0,10	—
2070	418044,80	3285835,06	Аналитический метод	0,10	—
2071	418075,17	3285896,74	Аналитический метод	0,10	—
2072	418075,22	3285896,85	Аналитический метод	0,10	—
2073	418119,04	3285986,97	Аналитический метод	0,10	—
2074	418166,84	3286085,23	Аналитический метод	0,10	—
2075	418167,24	3286086,10	Аналитический метод	0,10	—
2076	418167,58	3286086,87	Аналитический метод	0,10	—
2077	418191,75	3286131,65	Аналитический метод	0,10	—
2078	418213,51	3286171,98	Аналитический метод	0,10	—
2079	418260,89	3286259,14	Аналитический метод	0,10	—
2080	418260,95	3286259,25	Аналитический метод	0,10	—
2081	418296,21	3286324,87	Аналитический метод	0,10	—
2082	418297,16	3286326,84	Аналитический метод	0,10	—
2083	418307,24	3286350,33	Аналитический метод	0,10	—
2084	418308,73	3286355,06	Аналитический метод	0,10	—
2085	418313,24	3286376,64	Аналитический метод	0,10	—
2086	418314,94	3286384,76	Аналитический метод	0,10	—
2087	418319,70	3286407,46	Аналитический метод	0,10	—
2088	418325,87	3286436,94	Аналитический метод	0,10	—
2089	418326,02	3286437,73	Аналитический метод	0,10	—
2090	418326,40	3286442,24	Аналитический метод	0,10	—
2091	418326,21	3286468,23	Аналитический метод	0,10	—
2092	418325,96	3286502,59	Аналитический метод	0,10	—
2093	418325,84	3286504,84	Аналитический метод	0,10	—
2094	418317,66	3286588,50	Аналитический метод	0,10	—
2095	418308,18	3286687,08	Аналитический метод	0,10	—
2096	418298,64	3286784,39	Аналитический метод	0,10	—
2097	418297,59	3286795,33	Аналитический метод	0,10	—

**ОПИСАНИЕ МЕСТОПОЛОЖЕНИЯ ГРАНИЦ**

**Публичный сервитут для использования земель и земельных участков в целях эксплуатации магистрального нефтепродуктопровода федерального значения "Сооружение - производственно-технологический комплекс-магистральный нефтепродуктопровод "Уфа-Петропавловск""**

(наименование объекта, местоположение границ которого описано)

**Сведения о местоположении границ объекта**

1	2	3	4	5	6
2098	418295,06	3286821,77	Аналитический метод	0,10	—
2099	418290,14	3286873,12	Аналитический метод	0,10	—
2100	418289,23	3286882,63	Аналитический метод	0,10	—
2101	418281,87	3286960,06	Аналитический метод	0,10	—
2102	418277,25	3287009,81	Аналитический метод	0,10	—
2103	418277,24	3287009,91	Аналитический метод	0,10	—
2104	418274,45	3287038,66	Аналитический метод	0,10	—
2105	418270,14	3287083,10	Аналитический метод	0,10	—
2106	418268,67	3287098,15	Аналитический метод	0,10	—
2107	418267,32	3287111,94	Аналитический метод	0,10	—
2108	418266,29	3287122,41	Аналитический метод	0,10	—
2109	418265,59	3287129,56	Аналитический метод	0,10	—
2110	418265,57	3287129,93	Аналитический метод	0,10	—
2111	418265,56	3287130,18	Аналитический метод	0,10	—
2112	418265,46	3287131,73	Аналитический метод	0,10	—
2113	418265,43	3287132,20	Аналитический метод	0,10	—
2114	418265,35	3287133,10	Аналитический метод	0,10	—
2115	418261,90	3287167,41	Аналитический метод	0,10	—
2116	418255,09	3287235,12	Аналитический метод	0,10	—
2117	418242,74	3287357,11	Аналитический метод	0,10	—
2118	418239,69	3287387,67	Аналитический метод	0,10	—
2119	418233,33	3287451,65	Аналитический метод	0,10	—
2120	418233,32	3287451,76	Аналитический метод	0,10	—
2121	418226,90	3287513,53	Аналитический метод	0,10	—
2122	418226,41	3287518,21	Аналитический метод	0,10	—
2123	418223,23	3287548,81	Аналитический метод	0,10	—
2124	418218,63	3287593,14	Аналитический метод	0,10	—
2125	418216,05	3287617,98	Аналитический метод	0,10	—
2126	418213,84	3287639,35	Аналитический метод	0,10	—
2127	418208,20	3287695,00	Аналитический метод	0,10	—
2128	418208,18	3287695,24	Аналитический метод	0,10	—
2129	418198,02	3287786,73	Аналитический метод	0,10	—
2130	418179,78	3287950,96	Аналитический метод	0,10	—
2131	418179,76	3287951,08	Аналитический метод	0,10	—
2132	418177,39	3287971,59	Аналитический метод	0,10	—
2133	418174,08	3288000,06	Аналитический метод	0,10	—
2134	418173,20	3288007,72	Аналитический метод	0,10	—
2135	418172,79	3288011,29	Аналитический метод	0,10	—
2136	418161,50	3288109,12	Аналитический метод	0,10	—
2137	418161,40	3288109,99	Аналитический метод	0,10	—
2138	418159,68	3288124,94	Аналитический метод	0,10	—
2139	418152,68	3288185,57	Аналитический метод	0,10	—
2140	418150,57	3288203,77	Аналитический метод	0,10	—
2141	418148,63	3288221,50	Аналитический метод	0,10	—
2142	418146,97	3288236,65	Аналитический метод	0,10	—
2143	418146,17	3288243,92	Аналитический метод	0,10	—
2144	418146,06	3288245,38	Аналитический метод	0,10	—
2145	418146,02	3288245,93	Аналитический метод	0,10	—
2146	418146,01	3288246,14	Аналитический метод	0,10	—
2147	418138,71	3288336,11	Аналитический метод	0,10	—
2148	418138,70	3288336,22	Аналитический метод	0,10	—
2149	418137,32	3288352,28	Аналитический метод	0,10	—
2150	418134,02	3288390,83	Аналитический метод	0,10	—
2151	418131,43	3288420,95	Аналитический метод	0,10	—
2152	418130,42	3288432,72	Аналитический метод	0,10	—
2153	418130,41	3288432,85	Аналитический метод	0,10	—
2154	418127,43	3288465,42	Аналитический метод	0,10	—

**ОПИСАНИЕ МЕСТОПОЛОЖЕНИЯ ГРАНИЦ**

**Публичный сервитут для использования земель и земельных участков в целях эксплуатации магистрального нефтепродуктопровода федерального значения "Сооружение - производственно-технологический комплекс-магистральный нефтепродуктопровод "Уфа-Петропавловск""**

(наименование объекта, местоположение границ которого описано)

**Сведения о местоположении границ объекта**

1	2	3	4	5	6
2155	418123,29	3288510,61	Аналитический метод	0,10	—
2156	418123,22	3288511,28	Аналитический метод	0,10	—
2157	418113,87	3288589,82	Аналитический метод	0,10	—
2158	418111,95	3288605,94	Аналитический метод	0,10	—
2159	418107,04	3288647,20	Аналитический метод	0,10	—
2160	418100,11	3288705,35	Аналитический метод	0,10	—
2161	418089,30	3288800,82	Аналитический метод	0,10	—
2162	418089,29	3288800,96	Аналитический метод	0,10	—
2163	418079,58	3288882,62	Аналитический метод	0,10	—
2164	418068,46	3288982,85	Аналитический метод	0,10	—
2165	418057,18	3289081,32	Аналитический метод	0,10	—
2166	418046,27	3289179,88	Аналитический метод	0,10	—
2167	418046,26	3289179,99	Аналитический метод	0,10	—
2168	418034,86	3289278,81	Аналитический метод	0,10	—
2169	418031,16	3289311,82	Аналитический метод	0,10	—
2170	418023,78	3289377,74	Аналитический метод	0,10	—
2171	418023,44	3289380,75	Аналитический метод	0,10	—
2172	418023,35	3289381,54	Аналитический метод	0,10	—
2173	418019,77	3289413,13	Аналитический метод	0,10	—
2174	418017,78	3289430,60	Аналитический метод	0,10	—
2175	418017,71	3289431,18	Аналитический метод	0,10	—
2176	418017,42	3289433,29	Аналитический метод	0,10	—
2177	418015,83	3289448,15	Аналитический метод	0,10	—
2178	418013,04	3289474,21	Аналитический метод	0,10	—
2179	418010,37	3289499,10	Аналитический метод	0,10	—
2180	418005,62	3289543,44	Аналитический метод	0,10	—
2181	417993,88	3289655,08	Аналитический метод	0,10	—
2182	417983,83	3289749,82	Аналитический метод	0,10	—
2183	417982,04	3289766,65	Аналитический метод	0,10	—
2184	417977,98	3289805,36	Аналитический метод	0,10	—
2185	417970,33	3289878,27	Аналитический метод	0,10	—
2186	417970,32	3289878,37	Аналитический метод	0,10	—
2187	417958,35	3289988,32	Аналитический метод	0,10	—
2188	417946,66	3290099,86	Аналитический метод	0,10	—
2189	417935,27	3290210,90	Аналитический метод	0,10	—
2190	417927,42	3290294,80	Аналитический метод	0,10	—
2191	417924,80	3290322,81	Аналитический метод	0,10	—
2192	417924,76	3290323,19	Аналитический метод	0,10	—
2193	417912,59	3290435,20	Аналитический метод	0,10	—
2194	417902,14	3290537,72	Аналитический метод	0,10	—
2195	417902,09	3290538,16	Аналитический метод	0,10	—
2196	417901,65	3290541,83	Аналитический метод	0,10	—
2197	417899,19	3290565,06	Аналитический метод	0,10	—
2198	417893,06	3290622,94	Аналитический метод	0,10	—
2199	417892,47	3290628,46	Аналитический метод	0,10	—
2200	417890,53	3290646,75	Аналитический метод	0,10	—
2201	417885,22	3290697,42	Аналитический метод	0,10	—
2202	417879,46	3290752,48	Аналитический метод	0,10	—
2203	417877,43	3290772,58	Аналитический метод	0,10	—
2204	417875,56	3290791,02	Аналитический метод	0,10	—
2205	417872,98	3290816,50	Аналитический метод	0,10	—
2206	417868,14	3290864,34	Аналитический метод	0,10	—
2207	417868,13	3290864,46	Аналитический метод	0,10	—
2208	417862,44	3290918,09	Аналитический метод	0,10	—
2209	417855,98	3290979,03	Аналитический метод	0,10	—
2210	417844,33	3291093,01	Аналитический метод	0,10	—
2211	417835,54	3291184,58	Аналитический метод	0,10	—

**ОПИСАНИЕ МЕСТОПОЛОЖЕНИЯ ГРАНИЦ**

**Публичный сервитут для использования земель и земельных участков в целях эксплуатации магистрального нефтепродуктопровода федерального значения "Сооружение - производственно-технологический комплекс-магистральный нефтепродуктопровод "Уфа-Петропавловск""**

(наименование объекта, местоположение границ которого описано)

**Сведения о местоположении границ объекта**

1	2	3	4	5	6
2212	417835,52	3291184,75	Аналитический метод	0,10	—
2213	417824,50	3291291,65	Аналитический метод	0,10	—
2214	417816,67	3291367,63	Аналитический метод	0,10	—
2215	417816,65	3291367,80	Аналитический метод	0,10	—
2216	417805,87	3291465,84	Аналитический метод	0,10	—
2217	417803,32	3291489,33	Аналитический метод	0,10	—
2218	417794,98	3291566,32	Аналитический метод	0,10	—
2219	417784,90	3291661,91	Аналитический метод	0,10	—
2220	417784,82	3291662,59	Аналитический метод	0,10	—
2221	417784,66	3291663,81	Аналитический метод	0,10	—
2222	417784,35	3291666,83	Аналитический метод	0,10	—
2223	417775,71	3291752,77	Аналитический метод	0,10	—
2224	417775,70	3291752,92	Аналитический метод	0,10	—
2225	417772,21	3291785,60	Аналитический метод	0,10	—
2226	417767,51	3291829,60	Аналитический метод	0,10	—
2227	417766,07	3291843,07	Аналитический метод	0,10	—
2228	417764,90	3291854,60	Аналитический метод	0,10	—
2229	417760,01	3291902,99	Аналитический метод	0,10	—
2230	417758,12	3291921,73	Аналитический метод	0,10	—
2231	417757,03	3291932,44	Аналитический метод	0,10	—
2232	417757,02	3291932,62	Аналитический метод	0,10	—
2233	417747,01	3292025,02	Аналитический метод	0,10	—
2234	417736,58	3292119,20	Аналитический метод	0,10	—
2235	417733,90	3292142,71	Аналитический метод	0,10	—
2236	417729,63	3292180,10	Аналитический метод	0,10	—
2237	417727,60	3292197,79	Аналитический метод	0,10	—
2238	417725,99	3292211,85	Аналитический метод	0,10	—
2239	417717,93	3292288,95	Аналитический метод	0,10	—
2240	417710,69	3292359,19	Аналитический метод	0,10	—
2241	417710,67	3292359,33	Аналитический метод	0,10	—
2242	417700,64	3292451,52	Аналитический метод	0,10	—
2243	417700,57	3292452,23	Аналитический метод	0,10	—
2244	417699,58	3292461,30	Аналитический метод	0,10	—
2245	417699,56	3292461,49	Аналитический метод	0,10	—
2246	417698,94	3292466,84	Аналитический метод	0,10	—
2247	417698,91	3292467,07	Аналитический метод	0,10	—
2248	417698,31	3292472,29	Аналитический метод	0,10	—
2249	417687,81	3292563,22	Аналитический метод	0,10	—
2250	417680,22	3292631,49	Аналитический метод	0,10	—
2251	417676,16	3292667,94	Аналитический метод	0,10	—
2252	417665,24	3292766,35	Аналитический метод	0,10	—
2253	417665,15	3292767,49	Аналитический метод	0,10	—
2254	417665,07	3292768,41	Аналитический метод	0,10	—
2255	417664,72	3292771,41	Аналитический метод	0,10	—
2256	417663,79	3292779,49	Аналитический метод	0,10	—
2257	417654,32	3292861,81	Аналитический метод	0,10	—
2258	417653,09	3292872,49	Аналитический метод	0,10	—
2259	417646,82	3292928,33	Аналитический метод	0,10	—
2260	417641,00	3292980,14	Аналитический метод	0,10	—
2261	417634,91	3293038,23	Аналитический метод	0,10	—
2262	417629,71	3293087,81	Аналитический метод	0,10	—
2263	417625,55	3293127,50	Аналитический метод	0,10	—
2264	417618,41	3293195,61	Аналитический метод	0,10	—
2265	417618,40	3293195,77	Аналитический метод	0,10	—
2266	417612,92	3293244,95	Аналитический метод	0,10	—
2267	417601,03	3293351,75	Аналитический метод	0,10	—
2268	417599,02	3293370,01	Аналитический метод	0,10	—

**ОПИСАНИЕ МЕСТОПОЛОЖЕНИЯ ГРАНИЦ**

**Публичный сервитут для использования земель и земельных участков в целях эксплуатации магистрального нефтепродуктопровода федерального значения "Сооружение - производственно-технологический комплекс-магистральный нефтепродуктопровод "Уфа-Петропавловск""**

(наименование объекта, местоположение границ которого описано)

**Сведения о местоположении границ объекта**

1	2	3	4	5	6
2269	417597,89	3293380,23	Аналитический метод	0,10	—
2270	417591,51	3293438,23	Аналитический метод	0,10	—
2271	417586,52	3293482,67	Аналитический метод	0,10	—
2272	417581,36	3293528,60	Аналитический метод	0,10	—
2273	417581,35	3293528,70	Аналитический метод	0,10	—
2274	417570,97	3293617,62	Аналитический метод	0,10	—
2275	417560,61	3293707,70	Аналитический метод	0,10	—
2276	417553,08	3293779,10	Аналитический метод	0,10	—
2277	417551,66	3293792,60	Аналитический метод	0,10	—
2278	417542,53	3293878,68	Аналитический метод	0,10	—
2279	417533,18	3293964,37	Аналитический метод	0,10	—
2280	417524,81	3294045,39	Аналитический метод	0,10	—
2281	417524,39	3294049,45	Аналитический метод	0,10	—
2282	417524,36	3294049,69	Аналитический метод	0,10	—
2283	417520,81	3294081,11	Аналитический метод	0,10	—
2284	417514,67	3294135,54	Аналитический метод	0,10	—
2285	417512,38	3294157,50	Аналитический метод	0,10	—
2286	417506,35	3294215,19	Аналитический метод	0,10	—
2287	417501,42	3294262,36	Аналитический метод	0,10	—
2288	417495,72	3294316,88	Аналитический метод	0,10	—
2289	417495,69	3294317,22	Аналитический метод	0,10	—
2290	417494,75	3294325,10	Аналитический метод	0,10	—
2291	417494,36	3294328,44	Аналитический метод	0,10	—
2292	417488,59	3294380,70	Аналитический метод	0,10	—
2293	417484,25	3294420,00	Аналитический метод	0,10	—
2294	417475,11	3294502,88	Аналитический метод	0,10	—
2295	417465,44	3294599,37	Аналитический метод	0,10	—
2296	417455,63	3294697,12	Аналитический метод	0,10	—
2297	417447,60	3294783,29	Аналитический метод	0,10	—
2298	417444,92	3294812,05	Аналитический метод	0,10	—
2299	417444,88	3294812,52	Аналитический метод	0,10	—
2300	417444,86	3294812,80	Аналитический метод	0,10	—
2301	417442,71	3294841,95	Аналитический метод	0,10	—
2302	417438,38	3294900,80	Аналитический метод	0,10	—
2303	417438,37	3294900,94	Аналитический метод	0,10	—
2304	417431,49	3294987,81	Аналитический метод	0,10	—
2305	417428,69	3295023,57	Аналитический метод	0,10	—
2306	417424,60	3295075,88	Аналитический метод	0,10	—
2307	417422,66	3295101,76	Аналитический метод	0,10	—
2308	417418,80	3295153,34	Аналитический метод	0,10	—
2309	417418,73	3295154,15	Аналитический метод	0,10	—
2310	417409,97	3295235,49	Аналитический метод	0,10	—
2311	417409,94	3295235,72	Аналитический метод	0,10	—
2312	417407,80	3295254,02	Аналитический метод	0,10	—
2313	417403,00	3295295,18	Аналитический метод	0,10	—
2314	417402,98	3295295,38	Аналитический метод	0,10	—
2315	417399,57	3295322,71	Аналитический метод	0,10	—
2316	417396,07	3295350,82	Аналитический метод	0,10	—
2317	417394,27	3295365,23	Аналитический метод	0,10	—
2318	417389,58	3295402,85	Аналитический метод	0,10	—
2319	417387,00	3295423,32	Аналитический метод	0,10	—
2320	417383,76	3295449,06	Аналитический метод	0,10	—
2321	417376,23	3295508,92	Аналитический метод	0,10	—
2322	417362,88	3295616,63	Аналитический метод	0,10	—
2323	417362,40	3295620,55	Аналитический метод	0,10	—
2324	417349,69	3295726,51	Аналитический метод	0,10	—
2325	417347,04	3295752,68	Аналитический метод	0,10	—

**ОПИСАНИЕ МЕСТОПОЛОЖЕНИЯ ГРАНИЦ**

**Публичный сервитут для использования земель и земельных участков в целях эксплуатации магистрального нефтепродуктопровода федерального значения "Сооружение - производственно-технологический комплекс-магистральный нефтепродуктопровод "Уфа-Петропавловск""**

(наименование объекта, местоположение границ которого описано)

**Сведения о местоположении границ объекта**

1	2	3	4	5	6
2326	417346,54	3295757,59	Аналитический метод	0,10	—
2327	417345,55	3295767,46	Аналитический метод	0,10	—
2328	417341,13	3295811,16	Аналитический метод	0,10	—
2329	417341,03	3295812,01	Аналитический метод	0,10	—
2330	417340,74	3295814,18	Аналитический метод	0,10	—
2331	417339,07	3295833,97	Аналитический метод	0,10	—
2332	417338,81	3295836,04	Аналитический метод	0,10	—
2333	417327,98	3295900,03	Аналитический метод	0,10	—
2334	417316,86	3296004,38	Аналитический метод	0,10	—
2335	417310,77	3296060,93	Аналитический метод	0,10	—
2336	417305,76	3296107,39	Аналитический метод	0,10	—
2337	417305,40	3296110,77	Аналитический метод	0,10	—
2338	417305,38	3296110,95	Аналитический метод	0,10	—
2339	417287,76	3296264,16	Аналитический метод	0,10	—
2340	417280,95	3296323,39	Аналитический метод	0,10	—
2341	417272,76	3296398,81	Аналитический метод	0,10	—
2342	417266,00	3296464,04	Аналитический метод	0,10	—
2343	417264,45	3296478,96	Аналитический метод	0,10	—
2344	417256,25	3296557,66	Аналитический метод	0,10	—
2345	417239,71	3296721,62	Аналитический метод	0,10	—
2346	417236,37	3296754,73	Аналитический метод	0,10	—
2347	417226,68	3296850,81	Аналитический метод	0,10	—
2348	417226,64	3296851,24	Аналитический метод	0,10	—
2349	417225,27	3296862,77	Аналитический метод	0,10	—
2350	417223,96	3296873,87	Аналитический метод	0,10	—
2351	417219,41	3296912,39	Аналитический метод	0,10	—
2352	417217,06	3296932,29	Аналитический метод	0,10	—
2353	417207,89	3297012,89	Аналитический метод	0,10	—
2354	417207,88	3297012,99	Аналитический метод	0,10	—
2355	417199,16	3297087,04	Аналитический метод	0,10	—
2356	417199,09	3297087,58	Аналитический метод	0,10	—
2357	417193,90	3297124,68	Аналитический метод	0,10	—
2358	417183,28	3297200,53	Аналитический метод	0,10	—
2359	417166,82	3297317,09	Аналитический метод	0,10	—
2360	417159,58	3297398,94	Аналитический метод	0,10	—
2361	417152,85	3297479,87	Аналитический метод	0,10	—
2362	417146,19	3297561,18	Аналитический метод	0,10	—
2363	417146,16	3297561,44	Аналитический метод	0,10	—
2364	417143,87	3297586,26	Аналитический метод	0,10	—
2365	417141,39	3297612,95	Аналитический метод	0,10	—
2366	417138,49	3297644,27	Аналитический метод	0,10	—
2367	417130,76	3297725,86	Аналитический метод	0,10	—
2368	417123,14	3297811,98	Аналитический метод	0,10	—
2369	417123,02	3297813,33	Аналитический метод	0,10	—
2370	417122,97	3297813,84	Аналитический метод	0,10	—
2371	417111,24	3297920,66	Аналитический метод	0,10	—
2372	417110,79	3297924,99	Аналитический метод	0,10	—
2373	417110,39	3297928,85	Аналитический метод	0,10	—
2374	417103,26	3297997,90	Аналитический метод	0,10	—
2375	417100,08	3298028,75	Аналитический метод	0,10	—
2376	417089,98	3298123,96	Аналитический метод	0,10	—
2377	417089,97	3298124,08	Аналитический метод	0,10	—
2378	417082,31	3298193,06	Аналитический метод	0,10	—
2379	417079,45	3298218,79	Аналитический метод	0,10	—
2380	417069,33	3298310,30	Аналитический метод	0,10	—
2381	417065,42	3298351,44	Аналитический метод	0,10	—
2382	417061,39	3298393,90	Аналитический метод	0,10	—

**ОПИСАНИЕ МЕСТОПОЛОЖЕНИЯ ГРАНИЦ**

**Публичный сервитут для использования земель и земельных участков в целях эксплуатации магистрального нефтепродуктопровода федерального значения "Сооружение - производственно-технологический комплекс-магистральный нефтепродуктопровод "Уфа-Петропавловск""**

(наименование объекта, местоположение границ которого описано)

**Сведения о местоположении границ объекта**

1	2	3	4	5	6
2383	417057,84	3298430,91	Аналитический метод	0,10	—
2384	417057,47	3298434,79	Аналитический метод	0,10	—
2385	417057,19	3298437,71	Аналитический метод	0,10	—
2386	417053,55	3298475,58	Аналитический метод	0,10	—
2387	417046,21	3298554,88	Аналитический метод	0,10	—
2388	417046,17	3298555,35	Аналитический метод	0,10	—
2389	417040,60	3298605,18	Аналитический метод	0,10	—
2390	417040,07	3298609,93	Аналитический метод	0,10	—
2391	417037,45	3298633,35	Аналитический метод	0,10	—
2392	417029,41	3298713,47	Аналитический метод	0,10	—
2393	417029,38	3298713,71	Аналитический метод	0,10	—
2394	417024,32	3298759,67	Аналитический метод	0,10	—
2395	417020,50	3298794,41	Аналитический метод	0,10	—
2396	417020,47	3298794,67	Аналитический метод	0,10	—
2397	417010,13	3298880,39	Аналитический метод	0,10	—
2398	417004,23	3298930,56	Аналитический метод	0,10	—
2399	417003,70	3298935,10	Аналитический метод	0,10	—
2400	417003,27	3298938,73	Аналитический метод	0,10	—
2401	416999,99	3298966,68	Аналитический метод	0,10	—
2402	416989,78	3299050,93	Аналитический метод	0,10	—
2403	416976,89	3299164,44	Аналитический метод	0,10	—
2404	416966,46	3299256,38	Аналитический метод	0,10	—
2405	416964,37	3299275,42	Аналитический метод	0,10	—
2406	416954,14	3299368,92	Аналитический метод	0,10	—
2407	416948,81	3299416,66	Аналитический метод	0,10	—
2408	416938,85	3299506,06	Аналитический метод	0,10	—
2409	416936,68	3299525,47	Аналитический метод	0,10	—
2410	416934,51	3299544,83	Аналитический метод	0,10	—
2411	416931,05	3299575,64	Аналитический метод	0,10	—
2412	416929,79	3299586,81	Аналитический метод	0,10	—
2413	416928,61	3299597,31	Аналитический метод	0,10	—
2414	416924,59	3299632,94	Аналитический метод	0,10	—
2415	416923,83	3299640,72	Аналитический метод	0,10	—
2416	416923,12	3299647,92	Аналитический метод	0,10	—
2417	416915,96	3299720,24	Аналитический метод	0,10	—
2418	416915,95	3299720,35	Аналитический метод	0,10	—
2419	416906,88	3299807,96	Аналитический метод	0,10	—
2420	416904,00	3299835,82	Аналитический метод	0,10	—
2421	416901,36	3299863,28	Аналитический метод	0,10	—
2422	416897,82	3299900,17	Аналитический метод	0,10	—
2423	416894,66	3299933,11	Аналитический метод	0,10	—
2424	416893,15	3299948,92	Аналитический метод	0,10	—
2425	416893,11	3299949,25	Аналитический метод	0,10	—
2426	416890,92	3299969,30	Аналитический метод	0,10	—
2427	416888,51	3299991,30	Аналитический метод	0,10	—
2428	416885,75	3300016,61	Аналитический метод	0,10	—
2429	416884,27	3300030,14	Аналитический метод	0,10	—
2430	416876,04	3300116,25	Аналитический метод	0,10	—
2431	416872,60	3300151,09	Аналитический метод	0,10	—
2432	416868,26	3300195,13	Аналитический метод	0,10	—
2433	416868,21	3300195,62	Аналитический метод	0,10	—
2434	416864,94	3300223,17	Аналитический метод	0,10	—
2435	416859,48	3300269,16	Аналитический метод	0,10	—
2436	416858,25	3300279,48	Аналитический метод	0,10	—
2437	416855,91	3300298,91	Аналитический метод	0,10	—
2438	416850,57	3300348,72	Аналитический метод	0,10	—
2439	416845,23	3300398,16	Аналитический метод	0,10	—



**ОПИСАНИЕ МЕСТОПОЛОЖЕНИЯ ГРАНИЦ**

**Публичный сервитут для использования земель и земельных участков в целях эксплуатации магистрального нефтепродуктопровода федерального значения "Сооружение - производственно-технологический комплекс-магистральный нефтепродуктопровод "Уфа-Петропавловск""**

(наименование объекта, местоположение границ которого описано)

**Сведения о местоположении границ объекта**

1	2	3	4	5	6
2440	416844,22	3300407,47	Аналитический метод	0,10	—
2441	416843,17	3300417,09	Аналитический метод	0,10	—
2442	416835,93	3300483,56	Аналитический метод	0,10	—
2443	416830,54	3300533,88	Аналитический метод	0,10	—
2444	416828,58	3300552,13	Аналитический метод	0,10	—
2445	416826,59	3300570,73	Аналитический метод	0,10	—
2446	416818,57	3300649,85	Аналитический метод	0,10	—
2447	416818,50	3300650,50	Аналитический метод	0,10	—
2448	416810,18	3300715,74	Аналитический метод	0,10	—
2449	416808,80	3300726,54	Аналитический метод	0,10	—
2450	416804,30	3300761,82	Аналитический метод	0,10	—
2451	416803,89	3300765,33	Аналитический метод	0,10	—
2452	416803,27	3300770,54	Аналитический метод	0,10	—
2453	416802,98	3300773,06	Аналитический метод	0,10	—
2454	416802,79	3300774,76	Аналитический метод	0,10	—
2455	416802,49	3300776,67	Аналитический метод	0,10	—
2456	416789,09	3300845,41	Аналитический метод	0,10	—
2457	416788,22	3300848,69	Аналитический метод	0,10	—
2458	416782,87	3300864,37	Аналитический метод	0,10	—
2459	416774,66	3300888,46	Аналитический метод	0,10	—
2460	416763,41	3300921,48	Аналитический метод	0,10	—
2461	416759,08	3300934,19	Аналитический метод	0,10	—
2462	416758,99	3300934,45	Аналитический метод	0,10	—
2463	416736,74	3300997,47	Аналитический метод	0,10	—
2464	416728,42	3301021,02	Аналитический метод	0,10	—
2465	416716,00	3301058,23	Аналитический метод	0,10	—
2466	416699,61	3301107,36	Аналитический метод	0,10	—
2467	416699,45	3301107,81	Аналитический метод	0,10	—
2468	416696,01	3301117,49	Аналитический метод	0,10	—
2469	416669,46	3301192,32	Аналитический метод	0,10	—
2470	416642,55	3301268,25	Аналитический метод	0,10	—
2471	416639,69	3301276,32	Аналитический метод	0,10	—
2472	416614,91	3301349,16	Аналитический метод	0,10	—
2473	416614,29	3301350,97	Аналитический метод	0,10	—
2474	416614,05	3301351,69	Аналитический метод	0,10	—
2475	416609,20	3301365,82	Аналитический метод	0,10	—
2476	416593,44	3301411,72	Аналитический метод	0,10	—
2477	416593,35	3301411,98	Аналитический метод	0,10	—
2478	416566,69	3301487,00	Аналитический метод	0,10	—
2479	416540,41	3301560,92	Аналитический метод	0,10	—
2480	416498,11	3301681,05	Аналитический метод	0,10	—
2481	416482,07	3301726,58	Аналитический метод	0,10	—
2482	416479,57	3301733,69	Аналитический метод	0,10	—
2483	416471,03	3301757,97	Аналитический метод	0,10	—
2484	416470,99	3301758,07	Аналитический метод	0,10	—
2485	416469,87	3301761,22	Аналитический метод	0,10	—
2486	416468,79	3301764,25	Аналитический метод	0,10	—
2487	416443,88	3301834,48	Аналитический метод	0,10	—
2488	416440,27	3301844,65	Аналитический метод	0,10	—
2489	416428,83	3301878,12	Аналитический метод	0,10	—
2490	416412,10	3301927,05	Аналитический метод	0,10	—
2491	416410,28	3301932,35	Аналитический метод	0,10	—
2492	416405,65	3301945,83	Аналитический метод	0,10	—
2493	416391,78	3301986,15	Аналитический метод	0,10	—
2494	416380,48	3302019,03	Аналитический метод	0,10	—
2495	416351,87	3302101,28	Аналитический метод	0,10	—
2496	416347,30	3302114,71	Аналитический метод	0,10	—

**ОПИСАНИЕ МЕСТОПОЛОЖЕНИЯ ГРАНИЦ**

**Публичный сервитут для использования земель и земельных участков в целях эксплуатации магистрального нефтепродуктопровода федерального значения "Сооружение - производственно-технологический комплекс-магистральный нефтепродуктопровод "Уфа-Петропавловск""**

(наименование объекта, местоположение границ которого описано)

**Сведения о местоположении границ объекта**

1	2	3	4	5	6
2497	416335,88	3302148,32	Аналитический метод	0,10	—
2498	416325,39	3302179,25	Аналитический метод	0,10	—
2499	416324,54	3302181,75	Аналитический метод	0,10	—
2500	416324,46	3302181,98	Аналитический метод	0,10	—
2501	416315,54	3302207,42	Аналитический метод	0,10	—
2502	416299,44	3302253,38	Аналитический метод	0,10	—
2503	416262,65	3302359,96	Аналитический метод	0,10	—
2504	416262,60	3302360,12	Аналитический метод	0,10	—
2505	416235,98	3302435,55	Аналитический метод	0,10	—
2506	416231,79	3302447,44	Аналитический метод	0,10	—
2507	416226,60	3302462,17	Аналитический метод	0,10	—
2508	416220,64	3302479,39	Аналитический метод	0,10	—
2509	416219,47	3302482,78	Аналитический метод	0,10	—
2510	416196,33	3302549,78	Аналитический метод	0,10	—
2511	416177,55	3302603,61	Аналитический метод	0,10	—
2512	416170,98	3302622,46	Аналитический метод	0,10	—
2513	416165,86	3302637,14	Аналитический метод	0,10	—
2514	416146,68	3302691,73	Аналитический метод	0,10	—
2515	416140,16	3302710,27	Аналитический метод	0,10	—
2516	416138,98	3302713,63	Аналитический метод	0,10	—
2517	416136,20	3302721,56	Аналитический метод	0,10	—
2518	416133,04	3302730,48	Аналитический метод	0,10	—
2519	416106,02	3302806,83	Аналитический метод	0,10	—
2520	416105,98	3302806,95	Аналитический метод	0,10	—
2521	416088,62	3302855,23	Аналитический метод	0,10	—
2522	416073,35	3302897,70	Аналитический метод	0,10	—
2523	416065,75	3302919,39	Аналитический метод	0,10	—
2524	416052,14	3302958,22	Аналитический метод	0,10	—
2525	416038,74	3302996,45	Аналитический метод	0,10	—
2526	416005,63	3303089,91	Аналитический метод	0,10	—
2527	415948,46	3303252,55	Аналитический метод	0,10	—
2528	415946,42	3303258,37	Аналитический метод	0,10	—
2529	415944,63	3303263,46	Аналитический метод	0,10	—
2530	415944,56	3303263,65	Аналитический метод	0,10	—
2531	415934,88	3303290,54	Аналитический метод	0,10	—
2532	415916,50	3303341,58	Аналитический метод	0,10	—
2533	415894,62	3303403,56	Аналитический метод	0,10	—
2534	415892,35	3303410,00	Аналитический метод	0,10	—
2535	415886,89	3303425,47	Аналитический метод	0,10	—
2536	415873,36	3303465,95	Аналитический метод	0,10	—
2537	415869,01	3303479,00	Аналитический метод	0,10	—
2538	415866,02	3303487,96	Аналитический метод	0,10	—
2539	415858,50	3303510,49	Аналитический метод	0,10	—
2540	415858,37	3303510,86	Аналитический метод	0,10	—
2541	415829,17	3303593,95	Аналитический метод	0,10	—
2542	415796,72	3303686,58	Аналитический метод	0,10	—
2543	415770,90	3303761,85	Аналитический метод	0,10	—
2544	415763,50	3303783,42	Аналитический метод	0,10	—
2545	415735,58	3303865,26	Аналитический метод	0,10	—
2546	415717,72	3303917,62	Аналитический метод	0,10	—
2547	415717,65	3303917,83	Аналитический метод	0,10	—
2548	415715,34	3303924,42	Аналитический метод	0,10	—
2549	415698,23	3303973,17	Аналитический метод	0,10	—
2550	415684,83	3304011,35	Аналитический метод	0,10	—
2551	415679,00	3304027,94	Аналитический метод	0,10	—
2552	415633,97	3304154,76	Аналитический метод	0,10	—
2553	415632,83	3304157,98	Аналитический метод	0,10	—

**ОПИСАНИЕ МЕСТОПОЛОЖЕНИЯ ГРАНИЦ**

**Публичный сервитут для использования земель и земельных участков в целях эксплуатации магистрального нефтепродуктопровода федерального значения "Сооружение - производственно-технологический комплекс-магистральный нефтепродуктопровод "Уфа-Петропавловск""**

(наименование объекта, местоположение границ которого описано)

**Сведения о местоположении границ объекта**

1	2	3	4	5	6
2554	415606,91	3304230,98	Аналитический метод	0,10	—
2555	415606,61	3304231,85	Аналитический метод	0,10	—
2556	415606,37	3304232,52	Аналитический метод	0,10	—
2557	415606,30	3304232,74	Аналитический метод	0,10	—
2558	415602,47	3304244,00	Аналитический метод	0,10	—
2559	415602,16	3304244,92	Аналитический метод	0,10	—
2560	415576,03	3304321,73	Аналитический метод	0,10	—
2561	415561,49	3304364,62	Аналитический метод	0,10	—
2562	415547,17	3304406,87	Аналитический метод	0,10	—
2563	415545,25	3304412,55	Аналитический метод	0,10	—
2564	415543,83	3304416,75	Аналитический метод	0,10	—
2565	415541,68	3304423,19	Аналитический метод	0,10	—
2566	415541,56	3304423,57	Аналитический метод	0,10	—
2567	415539,04	3304431,11	Аналитический метод	0,10	—
2568	415512,05	3304512,10	Аналитический метод	0,10	—
2569	415511,94	3304512,43	Аналитический метод	0,10	—
2570	415475,34	3304617,28	Аналитический метод	0,10	—
2571	415453,66	3304679,54	Аналитический метод	0,10	—
2572	415440,22	3304718,13	Аналитический метод	0,10	—
2573	415405,41	3304818,19	Аналитический метод	0,10	—
2574	415389,75	3304863,39	Аналитический метод	0,10	—
2575	415336,86	3305016,00	Аналитический метод	0,10	—
2576	415336,82	3305016,13	Аналитический метод	0,10	—
2577	415318,72	3305067,43	Аналитический метод	0,10	—
2578	415317,40	3305071,15	Аналитический метод	0,10	—
2579	415316,20	3305074,55	Аналитический метод	0,10	—
2580	415315,62	3305076,20	Аналитический метод	0,10	—
2581	415297,52	3305127,74	Аналитический метод	0,10	—
2582	415283,21	3305168,50	Аналитический метод	0,10	—
2583	415272,41	3305199,21	Аналитический метод	0,10	—
2584	415259,77	3305235,18	Аналитический метод	0,10	—
2585	415253,93	3305251,82	Аналитический метод	0,10	—
2586	415250,44	3305261,76	Аналитический метод	0,10	—
2587	415225,16	3305333,99	Аналитический метод	0,10	—
2588	415202,83	3305397,79	Аналитический метод	0,10	—
2589	415201,07	3305402,83	Аналитический метод	0,10	—
2590	415181,84	3305457,52	Аналитический метод	0,10	—
2591	415180,86	3305460,37	Аналитический метод	0,10	—
2592	415169,79	3305492,63	Аналитический метод	0,10	—
2593	415160,11	3305520,86	Аналитический метод	0,10	—
2594	415160,06	3305521,01	Аналитический метод	0,10	—
2595	415131,59	3305602,35	Аналитический метод	0,10	—
2596	415107,32	3305672,16	Аналитический метод	0,10	—
2597	415088,88	3305726,08	Аналитический метод	0,10	—
2598	415088,81	3305726,27	Аналитический метод	0,10	—
2599	415083,63	3305741,04	Аналитический метод	0,10	—
2600	415076,82	3305760,43	Аналитический метод	0,10	—
2601	415066,96	3305788,49	Аналитический метод	0,10	—
2602	415056,64	3305817,84	Аналитический метод	0,10	—
2603	415024,03	3305910,47	Аналитический метод	0,10	—
2604	415007,28	3305958,11	Аналитический метод	0,10	—
2605	414996,42	3305989,03	Аналитический метод	0,10	—
2606	414983,87	3306025,21	Аналитический метод	0,10	—
2607	414983,60	3306025,98	Аналитический метод	0,10	—
2608	414983,38	3306026,62	Аналитический метод	0,10	—
2609	414983,22	3306027,07	Аналитический метод	0,10	—
2610	414969,44	3306065,22	Аналитический метод	0,10	—

**ОПИСАНИЕ МЕСТОПОЛОЖЕНИЯ ГРАНИЦ**

**Публичный сервитут для использования земель и земельных участков в целях эксплуатации магистрального нефтепродуктопровода федерального значения "Сооружение - производственно-технологический комплекс-магистральный нефтепродуктопровод "Уфа-Петропавловск""**

(наименование объекта, местоположение границ которого описано)

**Сведения о местоположении границ объекта**

1	2	3	4	5	6
2611	414961,81	3306087,18	Аналитический метод	0,10	—
2612	414938,30	3306154,83	Аналитический метод	0,10	—
2613	414905,68	3306249,42	Аналитический метод	0,10	—
2614	414899,02	3306268,71	Аналитический метод	0,10	—
2615	414877,29	3306331,60	Аналитический метод	0,10	—
2616	414860,87	3306379,29	Аналитический метод	0,10	—
2617	414860,81	3306379,48	Аналитический метод	0,10	—
2618	414854,72	3306396,72	Аналитический метод	0,10	—
2619	414833,22	3306457,68	Аналитический метод	0,10	—
2620	414829,78	3306467,43	Аналитический метод	0,10	—
2621	414821,18	3306492,41	Аналитический метод	0,10	—
2622	414779,25	3306614,16	Аналитический метод	0,10	—
2623	414775,62	3306624,91	Аналитический метод	0,10	—
2624	414774,47	3306628,32	Аналитический метод	0,10	—
2625	414769,44	3306643,21	Аналитический метод	0,10	—
2626	414749,21	3306703,01	Аналитический метод	0,10	—
2627	414734,06	3306747,63	Аналитический метод	0,10	—
2628	414729,79	3306760,21	Аналитический метод	0,10	—
2629	414717,52	3306796,35	Аналитический метод	0,10	—
2630	414686,44	3306888,22	Аналитический метод	0,10	—
2631	414672,08	3306930,31	Аналитический метод	0,10	—
2632	414670,18	3306935,87	Аналитический метод	0,10	—
2633	414665,02	3306951,01	Аналитический метод	0,10	—
2634	414657,82	3306972,10	Аналитический метод	0,10	—
2635	414657,78	3306972,25	Аналитический метод	0,10	—
2636	414643,98	3307011,90	Аналитический метод	0,10	—
2637	414638,56	3307027,48	Аналитический метод	0,10	—
2638	414638,37	3307028,06	Аналитический метод	0,10	—
2639	414638,23	3307028,49	Аналитический метод	0,10	—
2640	414638,06	3307029,00	Аналитический метод	0,10	—
2641	414621,25	3307077,02	Аналитический метод	0,10	—
2642	414613,04	3307100,46	Аналитический метод	0,10	—
2643	414609,43	3307110,79	Аналитический метод	0,10	—
2644	414587,32	3307174,37	Аналитический метод	0,10	—
2645	414587,20	3307174,68	Аналитический метод	0,10	—
2646	414582,12	3307188,70	Аналитический метод	0,10	—
2647	414571,23	3307218,70	Аналитический метод	0,10	—
2648	414558,40	3307254,05	Аналитический метод	0,10	—
2649	414541,13	3307301,29	Аналитический метод	0,10	—
2650	414539,98	3307304,55	Аналитический метод	0,10	—
2651	414514,58	3307376,60	Аналитический метод	0,10	—
2652	414501,15	3307414,65	Аналитический метод	0,10	—
2653	414488,53	3307450,39	Аналитический метод	0,10	—
2654	414483,19	3307465,66	Аналитический метод	0,10	—
2655	414472,57	3307495,98	Аналитический метод	0,10	—
2656	414470,69	3307501,35	Аналитический метод	0,10	—
2657	414469,87	3307503,67	Аналитический метод	0,10	—
2658	414459,42	3307552,36	Аналитический метод	0,10	—
2659	414447,84	3307625,14	Аналитический метод	0,10	—
2660	414441,52	3307665,86	Аналитический метод	0,10	—
2661	414441,14	3307668,37	Аналитический метод	0,10	—
2662	414434,64	3307710,26	Аналитический метод	0,10	—
2663	414428,38	3307750,73	Аналитический метод	0,10	—
2664	414421,92	3307792,52	Аналитический метод	0,10	—
2665	414421,90	3307792,62	Аналитический метод	0,10	—
2666	414407,08	3307885,88	Аналитический метод	0,10	—
2667	414398,49	3307940,17	Аналитический метод	0,10	—

**ОПИСАНИЕ МЕСТОПОЛОЖЕНИЯ ГРАНИЦ**

**Публичный сервитут для использования земель и земельных участков в целях эксплуатации магистрального нефтепродуктопровода федерального значения "Сооружение - производственно-технологический комплекс-магистральный нефтепродуктопровод "Уфа-Петропавловск""**

(наименование объекта, местоположение границ которого описано)

**Сведения о местоположении границ объекта**

1	2	3	4	5	6
2668	414395,08	3307961,73	Аналитический метод	0,10	—
2669	414385,94	3308019,09	Аналитический метод	0,10	—
2670	414385,92	3308019,21	Аналитический метод	0,10	—
2671	414385,69	3308020,63	Аналитический метод	0,10	—
2672	414377,43	3308071,87	Аналитический метод	0,10	—
2673	414370,58	3308114,34	Аналитический метод	0,10	—
2674	414356,18	3308206,03	Аналитический метод	0,10	—
2675	414347,37	3308261,00	Аналитический метод	0,10	—
2676	414338,10	3308320,80	Аналитический метод	0,10	—
2677	414332,54	3308356,65	Аналитический метод	0,10	—
2678	414325,65	3308401,47	Аналитический метод	0,10	—
2679	414323,50	3308415,48	Аналитический метод	0,10	—
2680	414318,45	3308448,38	Аналитический метод	0,10	—
2681	414304,01	3308541,95	Аналитический метод	0,10	—
2682	414299,19	3308572,46	Аналитический метод	0,10	—
2683	414294,55	3308601,81	Аналитический метод	0,10	—
2684	414291,83	3308619,11	Аналитический метод	0,10	—
2685	414289,72	3308632,46	Аналитический метод	0,10	—
2686	414287,80	3308644,94	Аналитический метод	0,10	—
2687	414286,45	3308653,71	Аналитический метод	0,10	—
2688	414280,65	3308691,43	Аналитический метод	0,10	—
2689	414275,32	3308726,13	Аналитический метод	0,10	—
2690	414270,96	3308754,02	Аналитический метод	0,10	—
2691	414270,51	3308756,89	Аналитический метод	0,10	—
2692	414268,67	3308768,65	Аналитический метод	0,10	—
2693	414260,68	3308819,80	Аналитический метод	0,10	—
2694	414252,54	3308871,75	Аналитический метод	0,10	—
2695	414246,02	3308913,28	Аналитический метод	0,10	—
2696	414245,55	3308916,33	Аналитический метод	0,10	—
2697	414230,51	3309010,19	Аналитический метод	0,10	—
2698	414230,48	3309010,34	Аналитический метод	0,10	—
2699	414230,11	3309012,59	Аналитический метод	0,10	—
2700	414221,47	3309063,35	Аналитический метод	0,10	—
2701	414214,51	3309104,25	Аналитический метод	0,10	—
2702	414200,97	3309184,31	Аналитический метод	0,10	—
2703	414195,74	3309214,98	Аналитический метод	0,10	—
2704	414193,44	3309228,48	Аналитический метод	0,10	—
2705	414190,34	3309246,71	Аналитический метод	0,10	—
2706	414190,31	3309246,87	Аналитический метод	0,10	—
2707	414174,09	3309338,48	Аналитический метод	0,10	—
2708	414160,11	3309417,37	Аналитический метод	0,10	—
2709	414157,64	3309431,42	Аналитический метод	0,10	—
2710	414150,10	3309474,38	Аналитический метод	0,10	—
2711	414142,20	3309525,79	Аналитический метод	0,10	—
2712	414135,68	3309568,19	Аналитический метод	0,10	—
2713	414135,65	3309568,37	Аналитический метод	0,10	—
2714	414120,83	3309660,33	Аналитический метод	0,10	—
2715	414113,79	3309706,39	Аналитический метод	0,10	—
2716	414106,55	3309753,83	Аналитический метод	0,10	—
2717	414092,36	3309844,74	Аналитический метод	0,10	—
2718	414090,86	3309854,22	Аналитический метод	0,10	—
2719	414083,46	3309900,89	Аналитический метод	0,10	—
2720	414083,41	3309901,21	Аналитический метод	0,10	—
2721	414077,73	3309934,17	Аналитический метод	0,10	—
2722	414077,57	3309935,24	Аналитический метод	0,10	—
2723	414077,53	3309935,45	Аналитический метод	0,10	—
2724	414072,97	3309963,86	Аналитический метод	0,10	—

**ОПИСАНИЕ МЕСТОПОЛОЖЕНИЯ ГРАНИЦ**

**Публичный сервитут для использования земель и земельных участков в целях эксплуатации магистрального нефтепродуктопровода федерального значения "Сооружение - производственно-технологический комплекс-магистральный нефтепродуктопровод "Уфа-Петропавловск""**

(наименование объекта, местоположение границ которого описано)

**Сведения о местоположении границ объекта**

1	2	3	4	5	6
2725	414069,72	3309984,13	Аналитический метод	0,10	—
2726	414060,78	3310039,90	Аналитический метод	0,10	—
2727	414048,64	3310118,62	Аналитический метод	0,10	—
2728	414043,43	3310152,44	Аналитический метод	0,10	—
2729	414043,39	3310152,69	Аналитический метод	0,10	—
2730	414038,87	3310180,17	Аналитический метод	0,10	—
2731	414034,59	3310206,17	Аналитический метод	0,10	—
2732	414022,80	3310277,90	Аналитический метод	0,10	—
2733	414016,11	3310318,63	Аналитический метод	0,10	—
2734	414016,07	3310318,89	Аналитический метод	0,10	—
2735	414002,51	3310396,22	Аналитический метод	0,10	—
2736	414000,04	3310411,40	Аналитический метод	0,10	—
2737	413995,31	3310440,50	Аналитический метод	0,10	—
2738	413988,14	3310484,59	Аналитический метод	0,10	—
2739	413987,44	3310488,92	Аналитический метод	0,10	—
2740	413987,41	3310489,06	Аналитический метод	0,10	—
2741	413986,45	3310494,81	Аналитический метод	0,10	—
2742	413972,56	3310577,26	Аналитический метод	0,10	—
2743	413971,59	3310583,08	Аналитический метод	0,10	—
2744	413957,13	3310672,24	Аналитический метод	0,10	—
2745	413954,36	3310690,27	Аналитический метод	0,10	—
2746	413949,17	3310723,94	Аналитический метод	0,10	—
2747	413944,74	3310752,65	Аналитический метод	0,10	—
2748	413940,81	3310778,11	Аналитический метод	0,10	—
2749	413924,57	3310884,39	Аналитический метод	0,10	—
2750	413924,51	3310884,95	Аналитический метод	0,10	—
2751	413924,41	3310885,79	Аналитический метод	0,10	—
2752	413922,63	3310898,61	Аналитический метод	0,10	—
2753	413920,80	3310911,85	Аналитический метод	0,10	—
2754	413909,42	3310994,04	Аналитический метод	0,10	—
2755	413897,80	3311078,32	Аналитический метод	0,10	—
2756	413895,41	3311095,65	Аналитический метод	0,10	—
2757	413887,61	3311154,88	Аналитический метод	0,10	—
2758	413881,21	3311203,45	Аналитический метод	0,10	—
2759	413877,03	3311240,35	Аналитический метод	0,10	—
2760	413868,34	3311317,15	Аналитический метод	0,10	—
2761	413864,35	3311352,42	Аналитический метод	0,10	—
2762	413864,25	3311353,20	Аналитический метод	0,10	—
2763	413850,36	3311448,91	Аналитический метод	0,10	—
2764	413837,35	3311538,58	Аналитический метод	0,10	—
2765	413837,27	3311539,11	Аналитический метод	0,10	—
2766	413824,95	3311612,93	Аналитический метод	0,10	—
2767	413807,43	3311717,87	Аналитический метод	0,10	—
2768	413807,40	3311718,05	Аналитический метод	0,10	—
2769	413797,79	3311773,03	Аналитический метод	0,10	—
2770	413796,11	3311782,68	Аналитический метод	0,10	—
2771	413792,94	3311800,82	Аналитический метод	0,10	—
2772	413792,67	3311802,41	Аналитический метод	0,10	—
2773	413792,62	3311802,71	Аналитический метод	0,10	—
2774	413756,33	3312003,12	Аналитический метод	0,10	—
2775	413755,27	3312008,88	Аналитический метод	0,10	—
2776	413752,08	3312026,30	Аналитический метод	0,10	—
2777	413739,10	3312097,21	Аналитический метод	0,10	—
2778	413723,18	3312185,27	Аналитический метод	0,10	—
2779	413708,20	3312267,50	Аналитический метод	0,10	—
2780	413687,93	3312377,08	Аналитический метод	0,10	—
2781	413673,86	3312454,38	Аналитический метод	0,10	—

**ОПИСАНИЕ МЕСТОПОЛОЖЕНИЯ ГРАНИЦ**

**Публичный сервитут для использования земель и земельных участков в целях эксплуатации магистрального нефтепродуктопровода федерального значения "Сооружение - производственно-технологический комплекс-магистральный нефтепродуктопровод "Уфа-Петропавловск""**

(наименование объекта, местоположение границ которого описано)

**Сведения о местоположении границ объекта**

1	2	3	4	5	6
2782	413658,46	3312539,02	Аналитический метод	0,10	—
2783	413643,11	3312625,96	Аналитический метод	0,10	—
2784	413643,08	3312626,11	Аналитический метод	0,10	—
2785	413627,52	3312711,18	Аналитический метод	0,10	—
2786	413627,48	3312711,46	Аналитический метод	0,10	—
2787	413627,31	3312712,57	Аналитический метод	0,10	—
2788	413624,72	3312727,27	Аналитический метод	0,10	—
2789	413621,78	3312743,95	Аналитический метод	0,10	—
2790	413597,68	3312880,81	Аналитический метод	0,10	—
2791	413583,48	3312963,82	Аналитический метод	0,10	—
2792	413580,69	3312979,98	Аналитический метод	0,10	—
2793	413570,40	3313039,40	Аналитический метод	0,10	—
2794	413569,40	3313045,14	Аналитический метод	0,10	—
2795	413568,93	3313047,87	Аналитический метод	0,10	—
2796	413567,45	3313056,47	Аналитический метод	0,10	—
2797	413562,50	3313085,42	Аналитический метод	0,10	—
2798	413554,93	3313129,71	Аналитический метод	0,10	—
2799	413545,64	3313232,27	Аналитический метод	0,10	—
2800	413544,44	3313321,68	Аналитический метод	0,10	—
2801	413546,55	3313419,68	Аналитический метод	0,10	—
2802	413547,33	3313453,28	Аналитический метод	0,10	—
2803	413548,19	3313490,22	Аналитический метод	0,10	—
2804	413548,64	3313509,35	Аналитический метод	0,10	—
2805	413548,85	3313518,33	Аналитический метод	0,10	—
2806	413548,86	3313518,56	Аналитический метод	0,10	—
2807	413549,16	3313539,30	Аналитический метод	0,10	—
2808	413550,20	3313610,63	Аналитический метод	0,10	—
2809	413551,79	3313719,46	Аналитический метод	0,10	—
2810	413551,82	3313719,98	Аналитический метод	0,10	—
2811	413551,84	3313720,43	Аналитический метод	0,10	—
2812	413551,86	3313721,38	Аналитический метод	0,10	—
2813	413551,99	3313741,14	Аналитический метод	0,10	—
2814	413552,38	3313799,08	Аналитический метод	0,10	—
2815	413554,16	3313892,57	Аналитический метод	0,10	—
2816	413556,52	3314016,88	Аналитический метод	0,10	—
2817	413558,32	3314128,62	Аналитический метод	0,10	—
2818	413559,29	3314188,16	Аналитический метод	0,10	—
2819	413559,64	3314203,94	Аналитический метод	0,10	—
2820	413559,88	3314214,93	Аналитический метод	0,10	—
2821	413560,60	3314246,53	Аналитический метод	0,10	—
2822	413561,20	3314273,37	Аналитический метод	0,10	—
2823	413562,24	3314315,96	Аналитический метод	0,10	—
2824	413562,38	3314321,74	Аналитический метод	0,10	—
2825	413562,56	3314329,12	Аналитический метод	0,10	—
2826	413563,06	3314349,55	Аналитический метод	0,10	—
2827	413563,07	3314349,81	Аналитический метод	0,10	—
2828	413563,72	3314396,84	Аналитический метод	0,10	—
2829	413564,15	3314427,05	Аналитический метод	0,10	—
2830	413564,58	3314454,80	Аналитический метод	0,10	—
2831	413565,32	3314503,12	Аналитический метод	0,10	—
2832	413566,28	3314535,24	Аналитический метод	0,10	—
2833	413566,29	3314535,58	Аналитический метод	0,10	—
2834	413566,52	3314549,78	Аналитический метод	0,10	—
2835	413567,97	3314639,89	Аналитический метод	0,10	—
2836	413569,68	3314722,40	Аналитический метод	0,10	—
2837	413569,69	3314722,92	Аналитический метод	0,10	—
2838	413569,69	3314723,15	Аналитический метод	0,10	—

**ОПИСАНИЕ МЕСТОПОЛОЖЕНИЯ ГРАНИЦ**

**Публичный сервитут для использования земель и земельных участков в целях эксплуатации магистрального нефтепродуктопровода федерального значения "Сооружение - производственно-технологический комплекс-магистральный нефтепродуктопровод "Уфа-Петропавловск""**

(наименование объекта, местоположение границ которого описано)

**Сведения о местоположении границ объекта**

1	2	3	4	5	6
2839	413569,68	3314723,73	Аналитический метод	0,10	—
2840	413569,65	3314725,35	Аналитический метод	0,10	—
2841	413570,28	3314758,06	Аналитический метод	0,10	—
2842	413570,48	3314768,31	Аналитический метод	0,10	—
2843	413571,05	3314797,74	Аналитический метод	0,10	—
2844	413571,05	3314797,85	Аналитический метод	0,10	—
2845	413579,32	3315351,90	Аналитический метод	0,10	—
2846	413580,76	3315417,17	Аналитический метод	0,10	—
2847	413581,70	3315459,74	Аналитический метод	0,10	—
2848	413583,46	3315539,20	Аналитический метод	0,10	—
2849	413586,24	3315664,90	Аналитический метод	0,10	—
2850	413586,25	3315665,45	Аналитический метод	0,10	—
2851	413586,25	3315666,00	Аналитический метод	0,10	—
2852	413586,25	3315666,55	Аналитический метод	0,10	—
2853	413586,26	3315667,54	Аналитический метод	0,10	—
2854	413586,27	3315668,27	Аналитический метод	0,10	—
2855	413586,94	3315697,62	Аналитический метод	0,10	—
2856	413588,20	3315752,11	Аналитический метод	0,10	—
2857	413590,14	3315836,50	Аналитический метод	0,10	—
2858	413591,83	3315913,65	Аналитический метод	0,10	—
2859	413592,18	3315930,12	Аналитический метод	0,10	—
2860	413592,19	3315930,31	Аналитический метод	0,10	—
2861	413593,53	3316024,55	Аналитический метод	0,10	—
2862	413595,52	3316119,80	Аналитический метод	0,10	—
2863	413596,14	3316146,79	Аналитический метод	0,10	—
2864	413597,61	3316211,13	Аналитический метод	0,10	—
2865	413597,62	3316211,33	Аналитический метод	0,10	—
2866	413598,70	3316284,28	Аналитический метод	0,10	—
2867	413599,54	3316354,64	Аналитический метод	0,10	—
2868	413601,06	3316445,15	Аналитический метод	0,10	—
2869	413601,64	3316479,48	Аналитический метод	0,10	—
2870	413602,00	3316497,33	Аналитический метод	0,10	—
2871	413602,73	3316532,37	Аналитический метод	0,10	—
2872	413602,74	3316532,47	Аналитический метод	0,10	—
2873	413604,16	3316617,20	Аналитический метод	0,10	—
2874	413604,34	3316629,75	Аналитический метод	0,10	—
2875	413604,92	3316668,20	Аналитический метод	0,10	—
2876	413605,02	3316674,73	Аналитический метод	0,10	—
2877	413605,06	3316677,14	Аналитический метод	0,10	—
2878	413608,87	3316839,63	Аналитический метод	0,10	—
2879	413609,21	3316852,92	Аналитический метод	0,10	—
2880	413609,52	3316865,14	Аналитический метод	0,10	—
2881	413610,04	3316885,85	Аналитический метод	0,10	—
2882	413610,79	3316915,60	Аналитический метод	0,10	—
2883	413610,79	3316915,72	Аналитический метод	0,10	—
2884	413611,27	3316938,77	Аналитический метод	0,10	—
2885	413611,81	3316965,20	Аналитический метод	0,10	—
2886	413612,11	3316980,63	Аналитический метод	0,10	—
2887	413612,49	3316999,63	Аналитический метод	0,10	—
2888	413612,76	3317012,21	Аналитический метод	0,10	—
2889	413612,97	3317022,45	Аналитический метод	0,10	—
2890	413614,26	3317084,82	Аналитический метод	0,10	—
2891	413616,24	3317166,22	Аналитический метод	0,10	—
2892	413616,25	3317166,71	Аналитический метод	0,10	—
2893	413616,51	3317218,99	Аналитический метод	0,10	—
2894	413616,33	3317222,08	Аналитический метод	0,10	—
2895	413614,23	3317239,62	Аналитический метод	0,10	—



**ОПИСАНИЕ МЕСТОПОЛОЖЕНИЯ ГРАНИЦ**

**Публичный сервитут для использования земель и земельных участков в целях эксплуатации магистрального нефтепродуктопровода федерального значения "Сооружение - производственно-технологический комплекс-магистральный нефтепродуктопровод "Уфа-Петропавловск""**

(наименование объекта, местоположение границ которого описано)

**Сведения о местоположении границ объекта**

1	2	3	4	5	6
2896	413609,61	3317278,17	Аналитический метод	0,10	—
2897	413607,28	3317286,10	Аналитический метод	0,10	—
2898	413605,08	3317290,64	Аналитический метод	0,10	—
2899	413585,27	3317331,50	Аналитический метод	0,10	—
2900	413584,57	3317332,85	Аналитический метод	0,10	—
2901	413572,79	3317353,79	Аналитический метод	0,10	—
2902	413565,35	3317367,03	Аналитический метод	0,10	—
2903	413558,15	3317379,83	Аналитический метод	0,10	—
2904	413558,05	3317380,01	Аналитический метод	0,10	—
2905	413549,94	3317394,17	Аналитический метод	0,10	—
2906	413544,42	3317403,81	Аналитический метод	0,10	—
2907	413521,85	3317443,19	Аналитический метод	0,10	—
2908	413486,01	3317506,26	Аналитический метод	0,10	—
2909	413484,28	3317509,30	Аналитический метод	0,10	—
2910	413475,96	3317523,93	Аналитический метод	0,10	—
2911	413466,37	3317540,78	Аналитический метод	0,10	—
2912	413428,58	3317607,18	Аналитический метод	0,10	—
2913	413428,51	3317607,31	Аналитический метод	0,10	—
2914	413425,83	3317611,95	Аналитический метод	0,10	—
2915	413385,05	3317682,65	Аналитический метод	0,10	—
2916	413337,28	3317765,25	Аналитический метод	0,10	—
2917	413288,90	3317849,35	Аналитический метод	0,10	—
2918	413241,58	3317930,99	Аналитический метод	0,10	—
2919	413220,98	3317966,87	Аналитический метод	0,10	—
2920	413213,54	3317979,83	Аналитический метод	0,10	—
2921	413205,58	3317993,69	Аналитический метод	0,10	—
2922	413193,06	3318015,51	Аналитический метод	0,10	—
2923	413193,00	3318015,61	Аналитический метод	0,10	—
2924	413158,59	3318074,63	Аналитический метод	0,10	—
2925	413129,21	3318125,43	Аналитический метод	0,10	—
2926	413116,25	3318147,84	Аналитический метод	0,10	—
2927	413069,97	3318228,00	Аналитический метод	0,10	—
2928	413068,50	3318230,54	Аналитический метод	0,10	—
2929	413004,19	3318342,70	Аналитический метод	0,10	—
2930	412957,66	3318423,74	Аналитический метод	0,10	—
2931	412946,22	3318443,77	Аналитический метод	0,10	—
2932	412926,85	3318477,68	Аналитический метод	0,10	—
2933	412904,07	3318517,61	Аналитический метод	0,10	—
2934	412896,16	3318531,46	Аналитический метод	0,10	—
2935	412890,46	3318541,46	Аналитический метод	0,10	—
2936	412886,49	3318548,43	Аналитический метод	0,10	—
2937	412878,83	3318561,94	Аналитический метод	0,10	—
2938	412858,03	3318598,62	Аналитический метод	0,10	—
2939	412820,51	3318665,43	Аналитический метод	0,10	—
2940	412773,71	3318748,04	Аналитический метод	0,10	—
2941	412773,60	3318748,22	Аналитический метод	0,10	—
2942	412773,54	3318748,33	Аналитический метод	0,10	—
2943	412745,71	3318797,74	Аналитический метод	0,10	—
2944	412726,52	3318831,82	Аналитический метод	0,10	—
2945	412726,47	3318831,92	Аналитический метод	0,10	—
2946	412687,23	3318900,90	Аналитический метод	0,10	—
2947	412687,13	3318901,06	Аналитический метод	0,10	—
2948	412677,84	3318917,10	Аналитический метод	0,10	—
2949	412670,24	3318930,23	Аналитический метод	0,10	—
2950	412653,10	3318959,80	Аналитический метод	0,10	—
2951	412649,11	3318966,72	Аналитический метод	0,10	—
2952	412641,44	3318980,01	Аналитический метод	0,10	—

**ОПИСАНИЕ МЕСТОПОЛОЖЕНИЯ ГРАНИЦ**

**Публичный сервитут для использования земель и земельных участков в целях эксплуатации магистрального нефтепродуктопровода федерального значения "Сооружение - производственно-технологический комплекс-магистральный нефтепродуктопровод "Уфа-Петропавловск""**

(наименование объекта, местоположение границ которого описано)

**Сведения о местоположении границ объекта**

1	2	3	4	5	6
2953	412611,55	3319031,86	Аналитический метод	0,10	—
2954	412559,61	3319122,47	Аналитический метод	0,10	—
2955	412559,53	3319122,59	Аналитический метод	0,10	—
2956	412552,87	3319134,07	Аналитический метод	0,10	—
2957	412547,49	3319143,33	Аналитический метод	0,10	—
2958	412533,45	3319167,46	Аналитический метод	0,10	—
2959	412491,36	3319240,29	Аналитический метод	0,10	—
2960	412456,27	3319302,12	Аналитический метод	0,10	—
2961	412409,40	3319384,39	Аналитический метод	0,10	—
2962	412360,97	3319469,61	Аналитический метод	0,10	—
2963	412353,74	3319482,31	Аналитический метод	0,10	—
2964	412315,15	3319550,13	Аналитический метод	0,10	—
2965	412314,11	3319551,96	Аналитический метод	0,10	—
2966	412312,56	3319554,68	Аналитический метод	0,10	—
2967	412267,78	3319633,51	Аналитический метод	0,10	—
2968	412267,70	3319633,66	Аналитический метод	0,10	—
2969	412267,63	3319633,78	Аналитический метод	0,10	—
2970	412247,79	3319667,72	Аналитический метод	0,10	—
2971	412203,03	3319744,24	Аналитический метод	0,10	—
2972	412171,16	3319799,26	Аналитический метод	0,10	—
2973	412132,89	3319865,32	Аналитический метод	0,10	—
2974	412129,94	3319870,42	Аналитический метод	0,10	—
2975	412126,55	3319876,28	Аналитический метод	0,10	—
2976	412079,11	3319958,79	Аналитический метод	0,10	—
2977	412076,28	3319963,69	Аналитический метод	0,10	—
2978	412067,50	3319978,84	Аналитический метод	0,10	—
2979	412034,05	3320036,65	Аналитический метод	0,10	—
2980	412032,61	3320039,15	Аналитический метод	0,10	—
2981	411994,02	3320106,62	Аналитический метод	0,10	—
2982	411992,94	3320108,50	Аналитический метод	0,10	—
2983	411992,74	3320108,85	Аналитический метод	0,10	—
2984	411991,78	3320110,54	Аналитический метод	0,10	—
2985	411988,61	3320116,11	Аналитический метод	0,10	—
2986	411965,70	3320156,37	Аналитический метод	0,10	—
2987	411948,50	3320186,60	Аналитический метод	0,10	—
2988	411916,63	3320242,09	Аналитический метод	0,10	—
2989	411898,12	3320274,33	Аналитический метод	0,10	—
2990	411848,84	3320360,30	Аналитический метод	0,10	—
2991	411828,33	3320396,29	Аналитический метод	0,10	—
2992	411799,70	3320446,52	Аналитический метод	0,10	—
2993	411799,63	3320446,64	Аналитический метод	0,10	—
2994	411799,58	3320446,73	Аналитический метод	0,10	—
2995	411759,32	3320515,84	Аналитический метод	0,10	—
2996	411740,78	3320547,67	Аналитический метод	0,10	—
2997	411735,40	3320556,91	Аналитический метод	0,10	—
2998	411718,12	3320586,59	Аналитический метод	0,10	—
2999	411669,15	3320670,84	Аналитический метод	0,10	—
3000	411626,62	3320743,86	Аналитический метод	0,10	—
3001	411622,83	3320750,38	Аналитический метод	0,10	—
3002	411619,84	3320755,50	Аналитический метод	0,10	—
3003	411618,40	3320757,98	Аналитический метод	0,10	—
3004	411595,36	3320797,53	Аналитический метод	0,10	—
3005	411576,35	3320830,18	Аналитический метод	0,10	—
3006	411545,56	3320883,42	Аналитический метод	0,10	—
3007	411531,57	3320907,62	Аналитический метод	0,10	—
3008	411516,35	3320933,72	Аналитический метод	0,10	—
3009	411497,15	3320966,69	Аналитический метод	0,10	—

**ОПИСАНИЕ МЕСТОПОЛОЖЕНИЯ ГРАНИЦ**

**Публичный сервитут для использования земель и земельных участков в целях эксплуатации магистрального нефтепродуктопровода федерального значения "Сооружение - производственно-технологический комплекс-магистральный нефтепродуктопровод "Уфа-Петропавловск""**

(наименование объекта, местоположение границ которого описано)

**Сведения о местоположении границ объекта**

1	2	3	4	5	6
3010	411494,04	3320972,02	Аналитический метод	0,10	—
3011	411482,97	3320991,00	Аналитический метод	0,10	—
3012	411477,90	3320999,79	Аналитический метод	0,10	—
3013	411476,84	3321001,63	Аналитический метод	0,10	—
3014	411472,41	3321009,29	Аналитический метод	0,10	—
3015	411434,33	3321075,21	Аналитический метод	0,10	—
3016	411413,60	3321110,82	Аналитический метод	0,10	—
3017	411386,95	3321156,60	Аналитический метод	0,10	—
3018	411365,68	3321195,86	Аналитический метод	0,10	—
3019	411362,89	3321201,02	Аналитический метод	0,10	—
3020	411358,86	3321208,45	Аналитический метод	0,10	—
3021	411338,66	3321245,74	Аналитический метод	0,10	—
3022	411338,33	3321246,33	Аналитический метод	0,10	—
3023	411338,22	3321246,52	Аналитический метод	0,10	—
3024	411333,33	3321254,83	Аналитический метод	0,10	—
3025	411321,32	3321275,24	Аналитический метод	0,10	—
3026	411309,24	3321295,78	Аналитический метод	0,10	—
3027	411306,06	3321301,19	Аналитический метод	0,10	—
3028	411288,74	3321330,97	Аналитический метод	0,10	—
3029	411267,32	3321367,79	Аналитический метод	0,10	—
3030	411259,13	3321381,88	Аналитический метод	0,10	—
3031	411257,79	3321384,19	Аналитический метод	0,10	—
3032	411254,08	3321390,56	Аналитический метод	0,10	—
3033	411225,66	3321439,42	Аналитический метод	0,10	—
3034	411211,37	3321464,00	Аналитический метод	0,10	—
3035	411209,72	3321466,83	Аналитический метод	0,10	—
3036	411206,06	3321473,08	Аналитический метод	0,10	—
3037	411184,70	3321509,66	Аналитический метод	0,10	—
3038	411160,89	3321550,41	Аналитический метод	0,10	—
3039	411142,53	3321581,95	Аналитический метод	0,10	—
3040	411139,62	3321586,95	Аналитический метод	0,10	—
3041	411112,80	3321633,04	Аналитический метод	0,10	—
3042	411068,78	3321710,71	Аналитический метод	0,10	—
3043	411067,56	3321712,87	Аналитический метод	0,10	—
3044	411058,50	3321728,84	Аналитический метод	0,10	—
3045	411017,17	3321802,76	Аналитический метод	0,10	—
3046	411004,45	3321825,37	Аналитический метод	0,10	—
3047	410975,90	3321876,13	Аналитический метод	0,10	—
3048	410933,34	3321951,80	Аналитический метод	0,10	—
3049	410933,17	3321952,10	Аналитический метод	0,10	—
3050	410902,08	3322005,65	Аналитический метод	0,10	—
3051	410852,15	3322091,69	Аналитический метод	0,10	—
3052	410817,48	3322152,29	Аналитический метод	0,10	—
3053	410803,91	3322176,02	Аналитический метод	0,10	—
3054	410801,27	3322180,64	Аналитический метод	0,10	—
3055	410799,29	3322184,10	Аналитический метод	0,10	—
3056	410799,20	3322184,25	Аналитический метод	0,10	—
3057	410776,77	3322222,85	Аналитический метод	0,10	—
3058	410746,20	3322275,43	Аналитический метод	0,10	—
3059	410695,63	3322363,14	Аналитический метод	0,10	—
3060	410690,62	3322371,76	Аналитический метод	0,10	—
3061	410683,60	3322383,85	Аналитический метод	0,10	—
3062	410666,41	3322413,42	Аналитический метод	0,10	—
3063	410646,73	3322447,29	Аналитический метод	0,10	—
3064	410623,15	3322487,50	Аналитический метод	0,10	—
3065	410601,20	3322524,93	Аналитический метод	0,10	—
3066	410546,12	3322619,33	Аналитический метод	0,10	—

**ОПИСАНИЕ МЕСТОПОЛОЖЕНИЯ ГРАНИЦ**

**Публичный сервитут для использования земель и земельных участков в целях эксплуатации магистрального нефтепродуктопровода федерального значения "Сооружение - производственно-технологический комплекс-магистральный нефтепродуктопровод "Уфа-Петропавловск""**

(наименование объекта, местоположение границ которого описано)

**Сведения о местоположении границ объекта**

1	2	3	4	5	6
3067	410529,04	3322649,32	Аналитический метод	0,10	—
3068	410505,18	3322691,23	Аналитический метод	0,10	—
3069	410495,84	3322707,66	Аналитический метод	0,10	—
3070	410494,38	3322710,21	Аналитический метод	0,10	—
3071	410494,27	3322710,42	Аналитический метод	0,10	—
3072	410440,16	3322803,44	Аналитический метод	0,10	—
3073	410409,32	3322856,38	Аналитический метод	0,10	—
3074	410387,34	3322894,11	Аналитический метод	0,10	—
3075	410337,02	3322979,93	Аналитический метод	0,10	—
3076	410335,36	3322982,76	Аналитический метод	0,10	—
3077	410335,10	3322983,20	Аналитический метод	0,10	—
3078	410324,01	3323002,35	Аналитический метод	0,10	—
3079	410286,83	3323066,59	Аналитический метод	0,10	—
3080	410277,07	3323083,47	Аналитический метод	0,10	—
3081	410272,81	3323090,84	Аналитический метод	0,10	—
3082	410244,97	3323139,07	Аналитический метод	0,10	—
3083	410244,35	3323140,08	Аналитический метод	0,10	—
3084	410212,13	3323190,21	Аналитический метод	0,10	—
3085	410188,11	3323227,56	Аналитический метод	0,10	—
3086	410131,25	3323315,91	Аналитический метод	0,10	—
3087	410097,07	3323369,80	Аналитический метод	0,10	—
3088	410073,22	3323407,39	Аналитический метод	0,10	—
3089	410072,95	3323407,79	Аналитический метод	0,10	—
3090	410012,35	3323499,33	Аналитический метод	0,10	—
3091	410012,23	3323499,51	Аналитический метод	0,10	—
3092	409994,77	3323525,40	Аналитический метод	0,10	—
3093	409949,57	3323592,40	Аналитический метод	0,10	—
3094	409888,18	3323683,96	Аналитический метод	0,10	—
3095	409871,58	3323709,24	Аналитический метод	0,10	—
3096	409859,10	3323728,23	Аналитический метод	0,10	—
3097	409851,87	3323739,24	Аналитический метод	0,10	—
3098	409837,57	3323761,00	Аналитический метод	0,10	—
3099	409823,72	3323782,26	Аналитический метод	0,10	—
3100	409808,94	3323804,94	Аналитический метод	0,10	—
3101	409784,80	3323841,98	Аналитический метод	0,10	—
3102	409784,69	3323842,15	Аналитический метод	0,10	—
3103	409730,15	3323924,40	Аналитический метод	0,10	—
3104	409694,01	3323979,95	Аналитический метод	0,10	—
3105	409677,33	3324005,58	Аналитический метод	0,10	—
3106	409676,38	3324007,04	Аналитический метод	0,10	—
3107	409622,67	3324089,09	Аналитический метод	0,10	—
3108	409618,31	3324095,76	Аналитический метод	0,10	—
3109	409618,22	3324095,89	Аналитический метод	0,10	—
3110	409568,94	3324171,13	Аналитический метод	0,10	—
3111	409513,92	3324254,70	Аналитический метод	0,10	—
3112	409467,29	3324325,99	Аналитический метод	0,10	—
3113	409414,00	3324407,46	Аналитический метод	0,10	—
3114	409402,85	3324424,50	Аналитический метод	0,10	—
3115	409362,39	3324486,99	Аналитический метод	0,10	—
3116	409303,22	3324578,34	Аналитический метод	0,10	—
3117	409297,01	3324587,93	Аналитический метод	0,10	—
3118	409285,84	3324605,16	Аналитический метод	0,10	—
3119	409269,69	3324630,09	Аналитический метод	0,10	—
3120	409263,65	3324639,41	Аналитический метод	0,10	—
3121	409263,41	3324639,79	Аналитический метод	0,10	—
3122	409202,57	3324730,12	Аналитический метод	0,10	—
3123	409143,54	3324817,80	Аналитический метод	0,10	—

**ОПИСАНИЕ МЕСТОПОЛОЖЕНИЯ ГРАНИЦ**

**Публичный сервитут для использования земель и земельных участков в целях эксплуатации магистрального нефтепродуктопровода федерального значения "Сооружение - производственно-технологический комплекс-магистральный нефтепродуктопровод "Уфа-Петропавловск""**

(наименование объекта, местоположение границ которого описано)

**Сведения о местоположении границ объекта**

1	2	3	4	5	6
3124	409101,01	3324880,96	Аналитический метод	0,10	—
3125	409096,63	3324887,58	Аналитический метод	0,10	—
3126	409092,49	3324893,84	Аналитический метод	0,10	—
3127	409082,05	3324909,63	Аналитический метод	0,10	—
3128	409065,78	3324934,23	Аналитический метод	0,10	—
3129	409027,25	3324992,13	Аналитический метод	0,10	—
3130	409021,29	3325001,01	Аналитический метод	0,10	—
3131	408991,69	3325045,12	Аналитический метод	0,10	—
3132	408990,51	3325046,88	Аналитический метод	0,10	—
3133	408941,57	3325121,30	Аналитический метод	0,10	—
3134	408939,65	3325124,24	Аналитический метод	0,10	—
3135	408930,68	3325137,96	Аналитический метод	0,10	—
3136	408893,42	3325194,90	Аналитический метод	0,10	—
3137	408844,30	3325269,69	Аналитический метод	0,10	—
3138	408830,78	3325290,30	Аналитический метод	0,10	—
3139	408813,25	3325317,05	Аналитический метод	0,10	—
3140	408797,47	3325341,11	Аналитический метод	0,10	—
3141	408756,46	3325404,17	Аналитический метод	0,10	—
3142	408754,32	3325407,47	Аналитический метод	0,10	—
3143	408751,02	3325412,54	Аналитический метод	0,10	—
3144	408750,94	3325412,65	Аналитический метод	0,10	—
3145	408704,00	3325483,98	Аналитический метод	0,10	—
3146	408701,36	3325488,03	Аналитический метод	0,10	—
3147	408691,88	3325502,54	Аналитический метод	0,10	—
3148	408664,78	3325544,05	Аналитический метод	0,10	—
3149	408624,22	3325607,06	Аналитический метод	0,10	—
3150	408623,80	3325607,69	Аналитический метод	0,10	—
3151	408614,45	3325621,29	Аналитический метод	0,10	—
3152	408576,21	3325676,94	Аналитический метод	0,10	—
3153	408556,92	3325705,58	Аналитический метод	0,10	—
3154	408523,14	3325755,73	Аналитический метод	0,10	—
3155	408493,50	3325799,73	Аналитический метод	0,10	—
3156	408481,28	3325817,97	Аналитический метод	0,10	—
3157	408469,69	3325835,28	Аналитический метод	0,10	—
3158	408443,32	3325874,68	Аналитический метод	0,10	—
3159	408430,42	3325893,94	Аналитический метод	0,10	—
3160	408429,90	3325894,69	Аналитический метод	0,10	—
3161	408429,51	3325895,23	Аналитический метод	0,10	—
3162	408428,83	3325896,17	Аналитический метод	0,10	—
3163	408428,74	3325896,29	Аналитический метод	0,10	—
3164	408375,93	3325975,50	Аналитический метод	0,10	—
3165	408353,37	3326009,34	Аналитический метод	0,10	—
3166	408353,31	3326009,43	Аналитический метод	0,10	—
3167	408303,22	3326083,83	Аналитический метод	0,10	—
3168	408291,39	3326101,71	Аналитический метод	0,10	—
3169	408283,36	3326113,83	Аналитический метод	0,10	—
3170	408204,67	3326232,69	Аналитический метод	0,10	—
3171	408177,64	3326273,79	Аналитический метод	0,10	—
3172	408151,70	3326313,21	Аналитический метод	0,10	—
3173	408141,79	3326328,33	Аналитический метод	0,10	—
3174	408069,89	3326437,94	Аналитический метод	0,10	—
3175	408026,95	3326503,22	Аналитический метод	0,10	—
3176	408025,28	3326505,77	Аналитический метод	0,10	—
3177	407983,69	3326568,93	Аналитический метод	0,10	—
3178	407938,44	3326638,25	Аналитический метод	0,10	—
3179	407897,16	3326701,34	Аналитический метод	0,10	—
3180	407881,50	3326725,32	Аналитический метод	0,10	—

**ОПИСАНИЕ МЕСТОПОЛОЖЕНИЯ ГРАНИЦ**

**Публичный сервитут для использования земель и земельных участков в целях эксплуатации магистрального нефтепродуктопровода федерального значения "Сооружение - производственно-технологический комплекс-магистральный нефтепродуктопровод "Уфа-Петропавловск""**

(наименование объекта, местоположение границ которого описано)

**Сведения о местоположении границ объекта**

1	2	3	4	5	6
3181	407856,08	3326764,22	Аналитический метод	0,10	—
3182	407824,98	3326811,63	Аналитический метод	0,10	—
3183	407824,58	3326812,29	Аналитический метод	0,10	—
3184	407824,04	3326813,14	Аналитический метод	0,10	—
3185	407761,20	3326908,28	Аналитический метод	0,10	—
3186	407733,16	3326950,76	Аналитический метод	0,10	—
3187	407701,93	3326998,07	Аналитический метод	0,10	—
3188	407674,55	3327039,60	Аналитический метод	0,10	—
3189	407639,44	3327092,85	Аналитический метод	0,10	—
3190	407621,12	3327120,62	Аналитический метод	0,10	—
3191	407612,01	3327134,42	Аналитический метод	0,10	—
3192	407584,60	3327175,94	Аналитический метод	0,10	—
3193	407538,22	3327246,31	Аналитический метод	0,10	—
3194	407471,70	3327347,65	Аналитический метод	0,10	—
3195	407466,29	3327355,87	Аналитический метод	0,10	—
3196	407459,12	3327366,78	Аналитический метод	0,10	—
3197	407408,38	3327443,98	Аналитический метод	0,10	—
3198	407403,38	3327451,58	Аналитический метод	0,10	—
3199	407402,27	3327453,28	Аналитический метод	0,10	—
3200	407381,01	3327485,66	Аналитический метод	0,10	—
3201	407341,23	3327546,28	Аналитический метод	0,10	—
3202	407278,86	3327640,97	Аналитический метод	0,10	—
3203	407278,54	3327641,46	Аналитический метод	0,10	—
3204	407278,42	3327641,63	Аналитический метод	0,10	—
3205	407278,06	3327642,15	Аналитический метод	0,10	—
3206	407248,80	3327686,68	Аналитический метод	0,10	—
3207	407226,05	3327721,29	Аналитический метод	0,10	—
3208	407220,52	3327729,71	Аналитический метод	0,10	—
3209	407163,35	3327816,84	Аналитический метод	0,10	—
3210	407115,00	3327890,44	Аналитический метод	0,10	—
3211	407111,89	3327895,15	Аналитический метод	0,10	—
3212	407082,09	3327940,42	Аналитический метод	0,10	—
3213	407074,70	3327951,64	Аналитический метод	0,10	—
3214	407040,40	3328003,63	Аналитический метод	0,10	—
3215	407022,09	3328031,19	Аналитический метод	0,10	—
3216	407009,64	3328049,93	Аналитический метод	0,10	—
3217	406974,18	3328103,30	Аналитический метод	0,10	—
3218	406917,81	3328190,29	Аналитический метод	0,10	—
3219	406917,75	3328190,38	Аналитический метод	0,10	—
3220	406889,40	3328233,71	Аналитический метод	0,10	—
3221	406860,17	3328278,40	Аналитический метод	0,10	—
3222	406801,81	3328367,63	Аналитический метод	0,10	—
3223	406799,41	3328371,32	Аналитический метод	0,10	—
3224	406757,47	3328435,85	Аналитический метод	0,10	—
3225	406704,12	3328517,93	Аналитический метод	0,10	—
3226	406677,81	3328558,41	Аналитический метод	0,10	—
3227	406677,73	3328558,52	Аналитический метод	0,10	—
3228	406622,00	3328643,25	Аналитический метод	0,10	—
3229	406613,41	3328656,30	Аналитический метод	0,10	—
3230	406587,42	3328695,81	Аналитический метод	0,10	—
3231	406552,19	3328749,35	Аналитический метод	0,10	—
3232	406491,26	3328841,93	Аналитический метод	0,10	—
3233	406381,39	3329009,42	Аналитический метод	0,10	—
3234	406359,81	3329042,31	Аналитический метод	0,10	—
3235	406324,08	3329096,71	Аналитический метод	0,10	—
3236	406308,30	3329120,74	Аналитический метод	0,10	—
3237	406273,07	3329181,15	Аналитический метод	0,10	—

**ОПИСАНИЕ МЕСТОПОЛОЖЕНИЯ ГРАНИЦ**

**Публичный сервитут для использования земель и земельных участков в целях эксплуатации магистрального нефтепродуктопровода федерального значения "Сооружение - производственно-технологический комплекс-магистральный нефтепродуктопровод "Уфа-Петропавловск""**

(наименование объекта, местоположение границ которого описано)

**Сведения о местоположении границ объекта**

1	2	3	4	5	6
3238	406240,71	3329236,62	Аналитический метод	0,10	—
3239	406209,18	3329309,60	Аналитический метод	0,10	—
3240	406205,54	3329321,30	Аналитический метод	0,10	—
3241	406193,41	3329360,21	Аналитический метод	0,10	—
3242	406167,40	3329457,11	Аналитический метод	0,10	—
3243	406165,51	3329464,21	Аналитический метод	0,10	—
3244	406164,50	3329468,01	Аналитический метод	0,10	—
3245	406140,23	3329558,88	Аналитический метод	0,10	—
3246	406115,65	3329650,56	Аналитический метод	0,10	—
3247	406115,59	3329650,77	Аналитический метод	0,10	—
3248	406074,99	3329797,21	Аналитический метод	0,10	—
3249	406074,96	3329797,33	Аналитический метод	0,10	—
3250	406071,76	3329808,65	Аналитический метод	0,10	—
3251	406059,57	3329851,74	Аналитический метод	0,10	—
3252	406056,99	3329860,94	Аналитический метод	0,10	—
3253	406041,92	3329914,83	Аналитический метод	0,10	—
3254	406037,58	3329930,35	Аналитический метод	0,10	—
3255	406035,63	3329937,35	Аналитический метод	0,10	—
3256	406032,05	3329950,18	Аналитический метод	0,10	—
3257	406026,18	3329971,22	Аналитический метод	0,10	—
3258	406017,08	3330003,83	Аналитический метод	0,10	—
3259	406017,04	3330003,98	Аналитический метод	0,10	—
3260	406007,76	3330036,41	Аналитический метод	0,10	—
3261	406005,59	3330044,02	Аналитический метод	0,10	—
3262	406004,25	3330048,70	Аналитический метод	0,10	—
3263	405994,55	3330082,59	Аналитический метод	0,10	—
3264	405985,93	3330113,04	Аналитический метод	0,10	—
3265	405972,37	3330160,95	Аналитический метод	0,10	—
3266	405972,34	3330161,05	Аналитический метод	0,10	—
3267	405963,73	3330191,03	Аналитический метод	0,10	—
3268	405956,25	3330217,06	Аналитический метод	0,10	—
3269	405952,77	3330229,22	Аналитический метод	0,10	—
3270	405949,80	3330239,56	Аналитический метод	0,10	—
3271	405949,68	3330239,97	Аналитический метод	0,10	—
3272	405932,93	3330294,81	Аналитический метод	0,10	—
3273	405922,53	3330328,85	Аналитический метод	0,10	—
3274	405920,98	3330333,95	Аналитический метод	0,10	—
3275	405919,63	3330338,37	Аналитический метод	0,10	—
3276	405918,68	3330341,59	Аналитический метод	0,10	—
3277	405890,81	3330435,38	Аналитический метод	0,10	—
3278	405878,75	3330476,48	Аналитический метод	0,10	—
3279	405862,36	3330532,33	Аналитический метод	0,10	—
3280	405862,30	3330532,54	Аналитический метод	0,10	—
3281	405855,59	3330554,70	Аналитический метод	0,10	—
3282	405854,56	3330558,10	Аналитический метод	0,10	—
3283	405839,46	3330607,97	Аналитический метод	0,10	—
3284	405839,41	3330608,12	Аналитический метод	0,10	—
3285	405831,50	3330633,68	Аналитический метод	0,10	—
3286	405818,73	3330674,95	Аналитический метод	0,10	—
3287	405817,38	3330679,29	Аналитический метод	0,10	—
3288	405816,21	3330683,05	Аналитический метод	0,10	—
3289	405777,44	3330818,72	Аналитический метод	0,10	—
3290	405755,10	3330896,89	Аналитический метод	0,10	—
3291	405746,98	3330925,37	Аналитический метод	0,10	—
3292	405741,97	3330942,90	Аналитический метод	0,10	—
3293	405730,90	3330981,71	Аналитический метод	0,10	—
3294	405726,84	3330995,95	Аналитический метод	0,10	—

**ОПИСАНИЕ МЕСТОПОЛОЖЕНИЯ ГРАНИЦ**

**Публичный сервитут для использования земель и земельных участков в целях эксплуатации магистрального нефтепродуктопровода федерального значения "Сооружение - производственно-технологический комплекс-магистральный нефтепродуктопровод "Уфа-Петропавловск""**

(наименование объекта, местоположение границ которого описано)

**Сведения о местоположении границ объекта**

1	2	3	4	5	6
3295	405699,30	3331094,33	Аналитический метод	0,10	—
3296	405693,10	3331116,48	Аналитический метод	0,10	—
3297	405693,06	3331116,62	Аналитический метод	0,10	—
3298	405673,14	3331186,18	Аналитический метод	0,10	—
3299	405665,37	3331213,33	Аналитический метод	0,10	—
3300	405651,33	3331262,26	Аналитический метод	0,10	—
3301	405636,99	3331312,26	Аналитический метод	0,10	—
3302	405625,39	3331352,60	Аналитический метод	0,10	—
3303	405609,04	3331409,48	Аналитический метод	0,10	—
3304	405608,84	3331410,12	Аналитический метод	0,10	—
3305	405578,76	3331505,03	Аналитический метод	0,10	—
3306	405538,73	3331631,32	Аналитический метод	0,10	—
3307	405533,40	3331648,16	Аналитический метод	0,10	—
3308	405531,13	3331655,32	Аналитический метод	0,10	—
3309	405502,06	3331747,64	Аналитический метод	0,10	—
3310	405496,62	3331764,90	Аналитический метод	0,10	—
3311	405495,02	3331769,93	Аналитический метод	0,10	—
3312	405466,52	3331859,61	Аналитический метод	0,10	—
3313	405465,71	3331862,15	Аналитический метод	0,10	—
3314	405465,42	3331863,06	Аналитический метод	0,10	—
3315	405434,18	3331962,32	Аналитический метод	0,10	—
3316	405434,14	3331962,44	Аналитический метод	0,10	—
3317	405418,87	3332010,10	Аналитический метод	0,10	—
3318	405402,45	3332061,35	Аналитический метод	0,10	—
3319	405402,25	3332062,15	Аналитический метод	0,10	—
3320	405401,84	3332063,63	Аналитический метод	0,10	—
3321	405370,32	3332164,27	Аналитический метод	0,10	—
3322	405370,23	3332164,55	Аналитический метод	0,10	—
3323	405363,70	3332184,56	Аналитический метод	0,10	—
3324	405354,85	3332211,69	Аналитический метод	0,10	—
3325	405343,11	3332247,71	Аналитический метод	0,10	—
3326	405340,51	3332255,67	Аналитический метод	0,10	—
3327	405327,82	3332294,71	Аналитический метод	0,10	—
3328	405310,42	3332348,21	Аналитический метод	0,10	—
3329	405310,37	3332348,35	Аналитический метод	0,10	—
3330	405279,55	3332441,18	Аналитический метод	0,10	—
3331	405256,70	3332511,00	Аналитический метод	0,10	—
3332	405249,35	3332533,47	Аналитический метод	0,10	—
3333	405234,44	3332587,55	Аналитический метод	0,10	—
3334	405232,47	3332601,57	Аналитический метод	0,10	—
3335	405227,31	3332638,29	Аналитический метод	0,10	—
3336	405218,26	3332702,74	Аналитический метод	0,10	—
3337	405215,82	3333039,68	Аналитический метод	0,10	—
3338	405238,88	3333453,39	Аналитический метод	0,10	—
3339	405238,91	3333453,98	Аналитический метод	0,10	—
3340	405239,04	3333458,21	Аналитический метод	0,10	—
3341	405239,55	3333473,68	Аналитический метод	0,10	—
3342	405241,52	3333534,03	Аналитический метод	0,10	—
3343	405244,68	3333614,15	Аналитический метод	0,10	—
3344	405245,92	3333644,29	Аналитический метод	0,10	—
3345	405247,52	3333683,32	Аналитический метод	0,10	—
3346	405247,68	3333687,30	Аналитический метод	0,10	—
3347	405247,90	3333692,68	Аналитический метод	0,10	—
3348	405248,66	3333709,85	Аналитический метод	0,10	—
3349	405250,21	3333744,94	Аналитический метод	0,10	—
3350	405252,93	3333806,45	Аналитический метод	0,10	—
3351	405252,93	3333806,59	Аналитический метод	0,10	—



**ОПИСАНИЕ МЕСТОПОЛОЖЕНИЯ ГРАНИЦ**

**Публичный сервитут для использования земель и земельных участков в целях эксплуатации магистрального нефтепродуктопровода федерального значения "Сооружение - производственно-технологический комплекс-магистральный нефтепродуктопровод "Уфа-Петропавловск""**

(наименование объекта, местоположение границ которого описано)

**Сведения о местоположении границ объекта**

1	2	3	4	5	6
3352	405254,66	3333851,37	Аналитический метод	0,10	—
3353	405254,94	3333858,71	Аналитический метод	0,10	—
3354	405255,66	3333877,19	Аналитический метод	0,10	—
3355	405258,05	3333939,02	Аналитический метод	0,10	—
3356	405259,34	3333972,33	Аналитический метод	0,10	—
3357	405260,69	3334007,14	Аналитический метод	0,10	—
3358	405260,70	3334007,44	Аналитический метод	0,10	—
3359	405261,14	3334023,53	Аналитический метод	0,10	—
3360	405262,05	3334057,36	Аналитический метод	0,10	—
3361	405262,97	3334091,28	Аналитический метод	0,10	—
3362	405263,00	3334092,19	Аналитический метод	0,10	—
3363	405263,13	3334096,36	Аналитический метод	0,10	—
3364	405264,67	3334144,72	Аналитический метод	0,10	—
3365	405265,63	3334175,08	Аналитический метод	0,10	—
3366	405266,65	3334198,25	Аналитический метод	0,10	—
3367	405267,24	3334211,50	Аналитический метод	0,10	—
3368	405267,75	3334223,13	Аналитический метод	0,10	—
3369	405269,78	3334269,51	Аналитический метод	0,10	—
3370	405274,30	3334364,45	Аналитический метод	0,10	—
3371	405276,18	3334405,42	Аналитический метод	0,10	—
3372	405277,45	3334432,96	Аналитический метод	0,10	—
3373	405278,63	3334458,66	Аналитический метод	0,10	—
3374	405278,66	3334460,26	Аналитический метод	0,10	—
3375	405274,88	3334668,40	Аналитический метод	0,10	—
3376	405274,87	3334668,54	Аналитический метод	0,10	—
3377	405274,39	3334688,66	Аналитический метод	0,10	—
3378	405272,91	3334696,54	Аналитический метод	0,10	—
3379	405261,18	3334729,02	Аналитический метод	0,10	—
3380	405253,32	3334750,75	Аналитический метод	0,10	—
3381	405252,25	3334753,72	Аналитический метод	0,10	—
3382	405216,29	3334853,08	Аналитический метод	0,10	—
3383	405214,67	3334856,65	Аналитический метод	0,10	—
3384	405161,47	3334953,00	Аналитический метод	0,10	—
3385	405161,24	3334953,42	Аналитический метод	0,10	—
3386	405160,96	3334953,89	Аналитический метод	0,10	—
3387	405160,77	3334954,20	Аналитический метод	0,10	—
3388	405160,61	3334954,46	Аналитический метод	0,10	—
3389	405160,44	3334954,73	Аналитический метод	0,10	—
3390	405160,37	3334954,85	Аналитический метод	0,10	—
3391	405160,27	3334955,01	Аналитический метод	0,10	—
3392	405138,01	3334990,15	Аналитический метод	0,10	—
3393	405118,03	3335021,69	Аналитический метод	0,10	—
3394	405108,32	3335037,12	Аналитический метод	0,10	—
3395	405098,61	3335052,52	Аналитический метод	0,10	—
3396	405094,91	3335058,39	Аналитический метод	0,10	—
3397	405073,96	3335091,66	Аналитический метод	0,10	—
3398	405054,64	3335122,58	Аналитический метод	0,10	—
3399	405029,16	3335163,38	Аналитический метод	0,10	—
3400	405028,88	3335163,82	Аналитический метод	0,10	—
3401	404980,04	3335238,48	Аналитический метод	0,10	—
3402	404979,77	3335238,88	Аналитический метод	0,10	—
3403	404903,28	3335351,05	Аналитический метод	0,10	—
3404	404893,92	3335364,78	Аналитический метод	0,10	—
3405	404876,75	3335389,97	Аналитический метод	0,10	—
3406	404851,05	3335430,73	Аналитический метод	0,10	—
3407	404824,04	3335473,55	Аналитический метод	0,10	—
3408	404769,24	3335560,49	Аналитический метод	0,10	—

**ОПИСАНИЕ МЕСТОПОЛОЖЕНИЯ ГРАНИЦ**

**Публичный сервитут для использования земель и земельных участков в целях эксплуатации магистрального нефтепродуктопровода федерального значения "Сооружение - производственно-технологический комплекс-магистральный нефтепродуктопровод "Уфа-Петропавловск""**

(наименование объекта, местоположение границ которого описано)

**Сведения о местоположении границ объекта**

1	2	3	4	5	6
3409	404768,94	3335560,94	Аналитический метод	0,10	—
3410	404741,98	3335601,72	Аналитический метод	0,10	—
3411	404724,90	3335627,54	Аналитический метод	0,10	—
3412	404715,43	3335641,87	Аналитический метод	0,10	—
3413	404708,65	3335652,12	Аналитический метод	0,10	—
3414	404658,50	3335728,24	Аналитический метод	0,10	—
3415	404647,47	3335744,98	Аналитический метод	0,10	—
3416	404604,93	3335810,11	Аналитический метод	0,10	—
3417	404595,10	3335825,17	Аналитический метод	0,10	—
3418	404588,52	3335835,25	Аналитический метод	0,10	—
3419	404587,96	3335836,04	Аналитический метод	0,10	—
3420	404571,99	3335860,78	Аналитический метод	0,10	—
3421	404533,09	3335921,05	Аналитический метод	0,10	—
3422	404476,61	3336008,00	Аналитический метод	0,10	—
3423	404459,98	3336034,21	Аналитический метод	0,10	—
3424	404459,63	3336034,77	Аналитический метод	0,10	—
3425	404424,22	3336090,58	Аналитический метод	0,10	—
3426	404408,37	3336115,65	Аналитический метод	0,10	—
3427	404396,11	3336135,06	Аналитический метод	0,10	—
3428	404369,80	3336176,68	Аналитический метод	0,10	—
3429	404342,37	3336220,67	Аналитический метод	0,10	—
3430	404328,33	3336243,18	Аналитический метод	0,10	—
3431	404319,02	3336258,11	Аналитический метод	0,10	—
3432	404296,54	3336294,83	Аналитический метод	0,10	—
3433	404238,94	3336388,90	Аналитический метод	0,10	—
3434	404238,58	3336389,47	Аналитический метод	0,10	—
3435	404231,86	3336399,81	Аналитический метод	0,10	—
3436	404184,46	3336472,73	Аналитический метод	0,10	—
3437	404132,93	3336553,70	Аналитический метод	0,10	—
3438	404113,82	3336583,74	Аналитический метод	0,10	—
3439	404080,43	3336636,22	Аналитический метод	0,10	—
3440	404080,32	3336636,40	Аналитический метод	0,10	—
3441	404061,43	3336665,54	Аналитический метод	0,10	—
3442	404033,07	3336709,31	Аналитический метод	0,10	—
3443	404032,27	3336710,43	Аналитический метод	0,10	—
3444	404018,79	3336731,06	Аналитический метод	0,10	—
3445	404008,41	3336746,95	Аналитический метод	0,10	—
3446	403990,52	3336774,34	Аналитический метод	0,10	—
3447	403988,88	3336776,85	Аналитический метод	0,10	—
3448	403988,77	3336777,02	Аналитический метод	0,10	—
3449	403972,31	3336801,79	Аналитический метод	0,10	—
3450	403945,91	3336841,48	Аналитический метод	0,10	—
3451	403904,05	3336905,63	Аналитический метод	0,10	—
3452	403857,24	3336981,75	Аналитический метод	0,10	—
3453	403857,19	3336981,84	Аналитический метод	0,10	—
3454	403829,01	3337027,24	Аналитический метод	0,10	—
3455	403808,17	3337060,80	Аналитический метод	0,10	—
3456	403807,67	3337061,60	Аналитический метод	0,10	—
3457	403762,43	3337134,51	Аналитический метод	0,10	—
3458	403762,15	3337134,97	Аналитический метод	0,10	—
3459	403761,07	3337136,73	Аналитический метод	0,10	—
3460	403629,68	3337349,99	Аналитический метод	0,10	—
3461	403629,53	3337350,22	Аналитический метод	0,10	—
3462	403575,14	3337436,35	Аналитический метод	0,10	—
3463	403571,38	3337442,35	Аналитический метод	0,10	—
3464	403548,75	3337478,46	Аналитический метод	0,10	—
3465	403521,56	3337521,86	Аналитический метод	0,10	—

**ОПИСАНИЕ МЕСТОПОЛОЖЕНИЯ ГРАНИЦ**

**Публичный сервитут для использования земель и земельных участков в целях эксплуатации магистрального нефтепродуктопровода федерального значения "Сооружение - производственно-технологический комплекс-магистральный нефтепродуктопровод "Уфа-Петропавловск""**

(наименование объекта, местоположение границ которого описано)

**Сведения о местоположении границ объекта**

1	2	3	4	5	6
3466	403521,47	3337522,01	Аналитический метод	0,10	—
3467	403486,47	3337577,03	Аналитический метод	0,10	—
3468	403486,24	3337577,40	Аналитический метод	0,10	—
3469	403485,79	3337578,08	Аналитический метод	0,10	—
3470	403432,39	3337661,58	Аналитический метод	0,10	—
3471	403420,28	3337680,38	Аналитический метод	0,10	—
3472	403391,58	3337724,92	Аналитический метод	0,10	—
3473	403365,02	3337766,17	Аналитический метод	0,10	—
3474	403315,37	3337843,24	Аналитический метод	0,10	—
3475	403304,97	3337859,36	Аналитический метод	0,10	—
3476	403298,72	3337869,05	Аналитический метод	0,10	—
3477	403281,81	3337895,28	Аналитический метод	0,10	—
3478	403262,06	3337925,91	Аналитический метод	0,10	—
3479	403230,82	3337974,72	Аналитический метод	0,10	—
3480	403230,67	3337974,96	Аналитический метод	0,10	—
3481	403210,78	3338005,27	Аналитический метод	0,10	—
3482	403207,42	3338010,39	Аналитический метод	0,10	—
3483	403200,50	3338020,94	Аналитический метод	0,10	—
3484	403180,88	3338050,84	Аналитический метод	0,10	—
3485	403158,77	3338084,64	Аналитический метод	0,10	—
3486	403133,18	3338124,48	Аналитический метод	0,10	—
3487	403112,10	3338157,30	Аналитический метод	0,10	—
3488	403105,59	3338167,45	Аналитический метод	0,10	—
3489	403052,35	3338250,44	Аналитический метод	0,10	—
3490	403047,35	3338258,20	Аналитический метод	0,10	—
3491	403038,91	3338271,31	Аналитический метод	0,10	—
3492	403028,32	3338287,75	Аналитический метод	0,10	—
3493	403020,36	3338300,08	Аналитический метод	0,10	—
3494	403006,72	3338328,04	Аналитический метод	0,10	—
3495	402988,24	3338365,91	Аналитический метод	0,10	—
3496	402979,90	3338402,04	Аналитический метод	0,10	—
3497	402976,32	3338417,57	Аналитический метод	0,10	—
3498	402968,42	3338451,77	Аналитический метод	0,10	—
3499	402950,11	3338660,84	Аналитический метод	0,10	—
3500	402950,19	3338661,78	Аналитический метод	0,10	—
3501	402957,06	3338751,94	Аналитический метод	0,10	—
3502	402957,31	3338755,31	Аналитический метод	0,10	—
3503	402960,14	3338790,61	Аналитический метод	0,10	—
3504	402964,31	3338842,73	Аналитический метод	0,10	—
3505	402965,16	3338853,52	Аналитический метод	0,10	—
3506	402966,00	3338864,24	Аналитический метод	0,10	—
3507	402966,69	3338872,98	Аналитический метод	0,10	—
3508	402968,01	3338889,93	Аналитический метод	0,10	—
3509	402968,03	3338890,12	Аналитический метод	0,10	—
3510	402970,37	3338923,25	Аналитический метод	0,10	—
3511	402972,89	3338958,98	Аналитический метод	0,10	—
3512	402976,33	3339007,83	Аналитический метод	0,10	—
3513	402979,64	3339050,11	Аналитический метод	0,10	—
3514	402983,99	3339105,46	Аналитический метод	0,10	—
3515	402989,50	3339177,85	Аналитический метод	0,10	—
3516	402991,41	3339202,91	Аналитический метод	0,10	—
3517	402997,68	3339285,04	Аналитический метод	0,10	—
3518	402997,74	3339285,94	Аналитический метод	0,10	—
3519	403000,14	3339315,31	Аналитический метод	0,10	—
3520	403003,19	3339352,81	Аналитический метод	0,10	—
3521	403005,54	3339381,62	Аналитический метод	0,10	—
3522	403005,55	3339381,74	Аналитический метод	0,10	—

**ОПИСАНИЕ МЕСТОПОЛОЖЕНИЯ ГРАНИЦ**

**Публичный сервитут для использования земель и земельных участков в целях эксплуатации магистрального нефтепродуктопровода федерального значения "Сооружение - производственно-технологический комплекс-магистральный нефтепродуктопровод "Уфа-Петропавловск""**

(наименование объекта, местоположение границ которого описано)

**Сведения о местоположении границ объекта**

1	2	3	4	5	6
3523	403005,83	3339385,40	Аналитический метод	0,10	—
3524	403012,96	3339478,96	Аналитический метод	0,10	—
3525	403016,17	3339518,57	Аналитический метод	0,10	—
3526	403019,46	3339559,29	Аналитический метод	0,10	—
3527	403020,85	3339576,56	Аналитический метод	0,10	—
3528	403024,30	3339620,77	Аналитический метод	0,10	—
3529	403028,49	3339674,37	Аналитический метод	0,10	—
3530	403033,03	3339730,95	Аналитический метод	0,10	—
3531	403034,91	3339754,39	Аналитический метод	0,10	—
3532	403039,05	3339806,06	Аналитический метод	0,10	—
3533	403039,10	3339806,78	Аналитический метод	0,10	—
3534	403040,38	3339831,96	Аналитический метод	0,10	—
3535	403044,06	3339903,81	Аналитический метод	0,10	—
3536	403049,23	3340005,51	Аналитический метод	0,10	—
3537	403052,85	3340063,67	Аналитический метод	0,10	—
3538	403054,54	3340090,96	Аналитический метод	0,10	—
3539	403056,01	3340114,58	Аналитический метод	0,10	—
3540	403056,04	3340117,05	Аналитический метод	0,10	—
3541	403054,70	3340153,46	Аналитический метод	0,10	—
3542	403053,14	3340195,98	Аналитический метод	0,10	—
3543	403052,29	3340201,61	Аналитический метод	0,10	—
3544	403046,84	3340221,65	Аналитический метод	0,10	—
3545	403027,35	3340293,35	Аналитический метод	0,10	—
3546	403022,44	3340311,42	Аналитический метод	0,10	—
3547	403008,99	3340361,00	Аналитический метод	0,10	—
3548	403008,88	3340361,43	Аналитический метод	0,10	—
3549	403008,56	3340362,75	Аналитический метод	0,10	—
3550	403007,97	3340364,76	Аналитический метод	0,10	—
3551	403002,82	3340380,02	Аналитический метод	0,10	—
3552	402978,63	3340451,61	Аналитический метод	0,10	—
3553	402977,29	3340455,56	Аналитический метод	0,10	—
3554	402951,41	3340532,13	Аналитический метод	0,10	—
3555	402946,60	3340546,39	Аналитический метод	0,10	—
3556	402941,80	3340560,62	Аналитический метод	0,10	—
3557	402934,03	3340583,63	Аналитический метод	0,10	—
3558	402929,72	3340596,37	Аналитический метод	0,10	—
3559	402903,47	3340683,52	Аналитический метод	0,10	—
3560	402903,04	3340684,97	Аналитический метод	0,10	—
3561	402901,29	3340690,79	Аналитический метод	0,10	—
3562	402899,87	3340695,50	Аналитический метод	0,10	—
3563	402899,05	3340698,22	Аналитический метод	0,10	—
3564	402888,05	3340734,92	Аналитический метод	0,10	—
3565	402875,35	3340777,27	Аналитический метод	0,10	—
3566	402857,44	3340837,67	Аналитический метод	0,10	—
3567	402857,38	3340837,89	Аналитический метод	0,10	—
3568	402832,09	3340920,44	Аналитический метод	0,10	—
3569	402822,69	3340952,73	Аналитический метод	0,10	—
3570	402813,32	3340984,93	Аналитический метод	0,10	—
3571	402813,07	3340985,72	Аналитический метод	0,10	—
3572	402781,99	3341080,64	Аналитический метод	0,10	—
3573	402753,52	3341167,69	Аналитический метод	0,10	—
3574	402753,50	3341167,79	Аналитический метод	0,10	—
3575	402737,07	3341218,28	Аналитический метод	0,10	—
3576	402736,38	3341220,42	Аналитический метод	0,10	—
3577	402722,93	3341262,98	Аналитический метод	0,10	—
3578	402718,88	3341275,79	Аналитический метод	0,10	—
3579	402714,48	3341289,73	Аналитический метод	0,10	—

**ОПИСАНИЕ МЕСТОПОЛОЖЕНИЯ ГРАНИЦ**

**Публичный сервитут для использования земель и земельных участков в целях эксплуатации магистрального нефтепродуктопровода федерального значения "Сооружение - производственно-технологический комплекс-магистральный нефтепродуктопровод "Уфа-Петропавловск""**

(наименование объекта, местоположение границ которого описано)

**Сведения о местоположении границ объекта**

1	2	3	4	5	6
3580	402706,06	3341316,38	Аналитический метод	0,10	—
3581	402677,08	3341409,77	Аналитический метод	0,10	—
3582	402677,05	3341409,87	Аналитический метод	0,10	—
3583	402665,39	3341446,89	Аналитический метод	0,10	—
3584	402649,11	3341498,61	Аналитический метод	0,10	—
3585	402599,23	3341657,28	Аналитический метод	0,10	—
3586	402599,17	3341657,47	Аналитический метод	0,10	—
3587	402585,54	3341699,65	Аналитический метод	0,10	—
3588	402572,88	3341738,86	Аналитический метод	0,10	—
3589	402550,41	3341809,31	Аналитический метод	0,10	—
3590	402529,51	3341874,96	Аналитический метод	0,10	—
3591	402511,81	3341930,58	Аналитический метод	0,10	—
3592	402504,04	3341955,71	Аналитический метод	0,10	—
3593	402501,97	3341962,42	Аналитический метод	0,10	—
3594	402492,84	3341991,99	Аналитический метод	0,10	—
3595	402480,46	3342032,10	Аналитический метод	0,10	—
3596	402473,25	3342055,83	Аналитический метод	0,10	—
3597	402447,63	3342140,20	Аналитический метод	0,10	—
3598	402416,24	3342245,82	Аналитический метод	0,10	—
3599	402416,16	3342246,05	Аналитический метод	0,10	—
3600	402391,13	3342327,35	Аналитический метод	0,10	—
3601	402389,14	3342333,79	Аналитический метод	0,10	—
3602	402386,23	3342343,25	Аналитический метод	0,10	—
3603	402384,71	3342348,29	Аналитический метод	0,10	—
3604	402355,02	3342447,93	Аналитический метод	0,10	—
3605	402326,30	3342548,61	Аналитический метод	0,10	—
3606	402325,88	3342549,95	Аналитический метод	0,10	—
3607	402315,17	3342580,82	Аналитический метод	0,10	—
3608	402311,56	3342591,23	Аналитический метод	0,10	—
3609	402309,60	3342595,52	Аналитический метод	0,10	—
3610	402308,58	3342597,13	Аналитический метод	0,10	—
3611	402307,94	3342598,08	Аналитический метод	0,10	—
3612	402283,73	3342633,50	Аналитический метод	0,10	—
3613	402270,91	3342652,24	Аналитический метод	0,10	—
3614	402261,44	3342666,09	Аналитический метод	0,10	—
3615	402259,52	3342669,03	Аналитический метод	0,10	—
3616	402254,39	3342676,85	Аналитический метод	0,10	—
3617	402236,59	3342703,96	Аналитический метод	0,10	—
3618	402223,80	3342723,44	Аналитический метод	0,10	—
3619	402211,17	3342742,78	Аналитический метод	0,10	—
3620	402205,64	3342751,24	Аналитический метод	0,10	—
3621	402188,90	3342776,86	Аналитический метод	0,10	—
3622	402163,62	3342818,55	Аналитический метод	0,10	—
3623	402156,55	3342830,21	Аналитический метод	0,10	—
3624	402140,99	3342855,87	Аналитический метод	0,10	—
3625	402088,53	3342941,84	Аналитический метод	0,10	—
3626	402083,49	3342950,10	Аналитический метод	0,10	—
3627	402073,50	3342966,64	Аналитический метод	0,10	—
3628	402024,69	3343047,50	Аналитический метод	0,10	—
3629	401973,13	3343133,91	Аналитический метод	0,10	—
3630	401926,33	3343211,80	Аналитический метод	0,10	—
3631	401922,44	3343218,28	Аналитический метод	0,10	—
3632	401921,91	3343219,15	Аналитический метод	0,10	—
3633	401903,47	3343250,25	Аналитический метод	0,10	—
3634	401870,96	3343305,06	Аналитический метод	0,10	—
3635	401821,50	3343390,37	Аналитический метод	0,10	—
3636	401792,52	3343440,65	Аналитический метод	0,10	—

**ОПИСАНИЕ МЕСТОПОЛОЖЕНИЯ ГРАНИЦ**

**Публичный сервитут для использования земель и земельных участков в целях эксплуатации магистрального нефтепродуктопровода федерального значения "Сооружение - производственно-технологический комплекс-магистральный нефтепродуктопровод "Уфа-Петропавловск""**

(наименование объекта, местоположение границ которого описано)

**Сведения о местоположении границ объекта**

1	2	3	4	5	6
3637	401772,00	3343476,25	Аналитический метод	0,10	—
3638	401771,79	3343476,61	Аналитический метод	0,10	—
3639	401720,35	3343562,39	Аналитический метод	0,10	—
3640	401712,95	3343575,13	Аналитический метод	0,10	—
3641	401684,28	3343624,41	Аналитический метод	0,10	—
3642	401673,72	3343642,56	Аналитический метод	0,10	—
3643	401673,60	3343642,76	Аналитический метод	0,10	—
3644	401623,40	3343727,25	Аналитический метод	0,10	—
3645	401581,77	3343797,10	Аналитический метод	0,10	—
3646	401573,64	3343810,74	Аналитический метод	0,10	—
3647	401573,55	3343810,90	Аналитический метод	0,10	—
3648	401523,06	3343894,21	Аналитический метод	0,10	—
3649	401508,61	3343918,61	Аналитический метод	0,10	—
3650	401502,24	3343929,37	Аналитический метод	0,10	—
3651	401473,98	3343977,08	Аналитический метод	0,10	—
3652	401437,62	3344038,13	Аналитический метод	0,10	—
3653	401425,99	3344057,66	Аналитический метод	0,10	—
3654	401418,86	3344069,63	Аналитический метод	0,10	—
3655	401418,76	3344069,79	Аналитический метод	0,10	—
3656	401417,53	3344071,83	Аналитический метод	0,10	—
3657	401368,50	3344155,23	Аналитический метод	0,10	—
3658	401330,07	3344222,30	Аналитический метод	0,10	—
3659	401320,47	3344239,06	Аналитический метод	0,10	—
3660	401320,41	3344239,15	Аналитический метод	0,10	—
3661	401270,92	3344324,61	Аналитический метод	0,10	—
3662	401264,04	3344336,50	Аналитический метод	0,10	—
3663	401259,03	3344345,17	Аналитический метод	0,10	—
3664	401222,39	3344408,55	Аналитический метод	0,10	—
3665	401222,28	3344408,73	Аналитический метод	0,10	—
3666	401200,17	3344446,21	Аналитический метод	0,10	—
3667	401192,24	3344459,66	Аналитический метод	0,10	—
3668	401182,69	3344475,88	Аналитический метод	0,10	—
3669	401175,09	3344488,78	Аналитический метод	0,10	—
3670	401174,98	3344488,95	Аналитический метод	0,10	—
3671	401068,76	3344665,85	Аналитический метод	0,10	—
3672	401068,66	3344666,00	Аналитический метод	0,10	—
3673	401056,46	3344685,98	Аналитический метод	0,10	—
3674	401021,10	3344743,89	Аналитический метод	0,10	—
3675	400978,10	3344814,83	Аналитический метод	0,10	—
3676	400973,56	3344822,31	Аналитический метод	0,10	—
3677	400973,44	3344822,50	Аналитический метод	0,10	—
3678	400972,93	3344823,33	Аналитический метод	0,10	—
3679	400969,30	3344829,18	Аналитический метод	0,10	—
3680	400924,93	3344900,85	Аналитический метод	0,10	—
3681	400909,75	3344925,93	Аналитический метод	0,10	—
3682	400894,56	3344951,03	Аналитический метод	0,10	—
3683	400889,70	3344959,06	Аналитический метод	0,10	—
3684	400878,83	3344977,02	Аналитический метод	0,10	—
3685	400878,35	3344977,84	Аналитический метод	0,10	—
3686	400878,23	3344978,05	Аналитический метод	0,10	—
3687	400877,85	3344978,71	Аналитический метод	0,10	—
3688	400877,73	3344978,91	Аналитический метод	0,10	—
3689	400827,92	3345063,38	Аналитический метод	0,10	—
3690	400779,89	3345144,46	Аналитический метод	0,10	—
3691	400777,86	3345147,87	Аналитический метод	0,10	—
3692	400777,58	3345148,35	Аналитический метод	0,10	—
3693	400776,60	3345149,99	Аналитический метод	0,10	—

**ОПИСАНИЕ МЕСТОПОЛОЖЕНИЯ ГРАНИЦ**

**Публичный сервитут для использования земель и земельных участков в целях эксплуатации магистрального нефтепродуктопровода федерального значения "Сооружение - производственно-технологический комплекс-магистральный нефтепродуктопровод "Уфа-Петропавловск""**

(наименование объекта, местоположение границ которого описано)

**Сведения о местоположении границ объекта**

1	2	3	4	5	6
3694	400727,79	3345232,93	Аналитический метод	0,10	—
3695	400687,27	3345305,56	Аналитический метод	0,10	—
3696	400658,33	3345357,44	Аналитический метод	0,10	—
3697	400658,15	3345357,75	Аналитический метод	0,10	—
3698	400657,63	3345358,60	Аналитический метод	0,10	—
3699	400602,75	3345445,48	Аналитический метод	0,10	—
3700	400602,42	3345446,00	Аналитический метод	0,10	—
3701	400570,31	3345494,16	Аналитический метод	0,10	—
3702	400560,03	3345509,57	Аналитический метод	0,10	—
3703	400555,19	3345516,83	Аналитический метод	0,10	—
3704	400551,28	3345522,69	Аналитический метод	0,10	—
3705	400540,69	3345538,98	Аналитический метод	0,10	—
3706	400501,68	3345599,00	Аналитический метод	0,10	—
3707	400452,30	3345675,11	Аналитический метод	0,10	—
3708	400452,23	3345675,22	Аналитический метод	0,10	—
3709	400403,63	3345749,28	Аналитический метод	0,10	—
3710	400403,50	3345749,48	Аналитический метод	0,10	—
3711	400365,09	3345806,77	Аналитический метод	0,10	—
3712	400349,54	3345829,98	Аналитический метод	0,10	—
3713	400348,79	3345831,09	Аналитический метод	0,10	—
3714	400293,80	3345913,98	Аналитический метод	0,10	—
3715	400244,40	3345987,96	Аналитический метод	0,10	—
3716	400244,32	3345988,08	Аналитический метод	0,10	—
3717	400226,80	3346014,01	Аналитический метод	0,10	—
3718	400210,98	3346037,41	Аналитический метод	0,10	—
3719	400191,61	3346066,07	Аналитический метод	0,10	—
3720	400160,80	3346112,20	Аналитический метод	0,10	—
3721	400144,31	3346136,88	Аналитический метод	0,10	—
3722	400090,16	3346217,52	Аналитический метод	0,10	—
3723	400048,14	3346280,96	Аналитический метод	0,10	—
3724	399994,02	3346362,18	Аналитический метод	0,10	—
3725	399958,20	3346415,79	Аналитический метод	0,10	—
3726	399938,63	3346445,07	Аналитический метод	0,10	—
3727	399934,62	3346451,10	Аналитический метод	0,10	—
3728	399908,51	3346490,29	Аналитический метод	0,10	—
3729	399895,26	3346510,17	Аналитический метод	0,10	—
3730	399888,21	3346520,75	Аналитический метод	0,10	—
3731	399887,73	3346521,53	Аналитический метод	0,10	—
3732	399887,27	3346522,28	Аналитический метод	0,10	—
3733	399886,73	3346523,12	Аналитический метод	0,10	—
3734	399864,60	3346556,17	Аналитический метод	0,10	—
3735	399847,41	3346581,86	Аналитический метод	0,10	—
3736	399832,53	3346604,08	Аналитический метод	0,10	—
3737	399779,15	3346684,10	Аналитический метод	0,10	—
3738	399725,19	3346765,50	Аналитический метод	0,10	—
3739	399725,11	3346765,62	Аналитический метод	0,10	—
3740	399722,77	3346769,11	Аналитический метод	0,10	—
3741	399683,53	3346827,62	Аналитический метод	0,10	—
3742	399683,32	3346827,93	Аналитический метод	0,10	—
3743	399659,50	3346862,32	Аналитический метод	0,10	—
3744	399623,34	3346914,52	Аналитический метод	0,10	—
3745	399623,06	3346914,92	Аналитический метод	0,10	—
3746	399581,15	3346972,95	Аналитический метод	0,10	—
3747	399578,37	3346976,81	Аналитический метод	0,10	—
3748	399567,01	3346992,53	Аналитический метод	0,10	—
3749	399556,61	3347007,00	Аналитический метод	0,10	—
3750	399547,43	3347019,75	Аналитический метод	0,10	—

**ОПИСАНИЕ МЕСТОПОЛОЖЕНИЯ ГРАНИЦ**

**Публичный сервитут для использования земель и земельных участков в целях эксплуатации магистрального нефтепродуктопровода федерального значения "Сооружение - производственно-технологический комплекс-магистральный нефтепродуктопровод "Уфа-Петропавловск""**

(наименование объекта, местоположение границ которого описано)

**Сведения о местоположении границ объекта**

1	2	3	4	5	6
3751	399514,95	3347064,89	Аналитический метод	0,10	—
3752	399489,58	3347100,04	Аналитический метод	0,10	—
3753	399488,66	3347101,31	Аналитический метод	0,10	—
3754	399481,80	3347110,81	Аналитический метод	0,10	—
3755	399465,15	3347137,25	Аналитический метод	0,10	—
3756	399454,51	3347154,15	Аналитический метод	0,10	—
3757	399429,08	3347194,52	Аналитический метод	0,10	—
3758	399400,20	3347240,30	Аналитический метод	0,10	—
3759	399367,16	3347292,68	Аналитический метод	0,10	—
3760	399359,26	3347305,21	Аналитический метод	0,10	—
3761	399352,42	3347316,05	Аналитический метод	0,10	—
3762	399314,34	3347376,44	Аналитический метод	0,10	—
3763	399314,22	3347376,63	Аналитический метод	0,10	—
3764	399273,28	3347440,28	Аналитический метод	0,10	—
3765	399202,84	3347549,78	Аналитический метод	0,10	—
3766	399202,77	3347549,89	Аналитический метод	0,10	—
3767	399185,33	3347576,69	Аналитический метод	0,10	—
3768	399141,34	3347644,29	Аналитический метод	0,10	—
3769	399136,85	3347651,19	Аналитический метод	0,10	—
3770	399135,30	3347653,58	Аналитический метод	0,10	—
3771	399127,13	3347672,35	Аналитический метод	0,10	—
3772	399109,58	3347712,68	Аналитический метод	0,10	—
3773	399102,63	3347741,13	Аналитический метод	0,10	—
3774	399097,56	3347761,90	Аналитический метод	0,10	—
3775	399091,53	3347786,61	Аналитический метод	0,10	—
3776	399086,27	3347808,17	Аналитический метод	0,10	—
3777	399062,79	3347905,25	Аналитический метод	0,10	—
3778	399049,09	3347961,25	Аналитический метод	0,10	—
3779	399043,88	3347982,54	Аналитический метод	0,10	—
3780	399043,06	3347985,92	Аналитический метод	0,10	—
3781	399033,08	3348027,52	Аналитический метод	0,10	—
3782	399017,72	3348091,58	Аналитический метод	0,10	—
3783	399005,27	3348143,13	Аналитический метод	0,10	—
3784	399004,93	3348144,54	Аналитический метод	0,10	—
3785	398994,62	3348187,24	Аналитический метод	0,10	—
3786	398955,11	3348352,81	Аналитический метод	0,10	—
3787	398946,45	3348389,09	Аналитический метод	0,10	—
3788	398937,69	3348425,87	Аналитический метод	0,10	—
3789	398925,22	3348478,25	Аналитический метод	0,10	—
3790	398922,77	3348488,39	Аналитический метод	0,10	—
3791	398917,23	3348511,36	Аналитический метод	0,10	—
3792	398915,94	3348516,69	Аналитический метод	0,10	—
3793	398914,89	3348521,04	Аналитический метод	0,10	—
3794	398909,02	3348544,99	Аналитический метод	0,10	—
3795	398891,60	3348615,99	Аналитический метод	0,10	—
3796	398869,74	3348705,49	Аналитический метод	0,10	—
3797	398855,95	3348762,56	Аналитический метод	0,10	—
3798	398853,39	3348773,17	Аналитический метод	0,10	—
3799	398850,22	3348786,22	Аналитический метод	0,10	—
3800	398848,20	3348794,52	Аналитический метод	0,10	—
3801	398809,70	3348953,06	Аналитический метод	0,10	—
3802	398809,67	3348953,20	Аналитический метод	0,10	—
3803	398809,58	3348953,59	Аналитический метод	0,10	—
3804	398791,57	3349027,77	Аналитический метод	0,10	—
3805	398780,83	3349072,04	Аналитический метод	0,10	—
3806	398763,33	3349144,17	Аналитический метод	0,10	—
3807	398751,67	3349192,31	Аналитический метод	0,10	—



**ОПИСАНИЕ МЕСТОПОЛОЖЕНИЯ ГРАНИЦ**

**Публичный сервитут для использования земель и земельных участков в целях эксплуатации магистрального нефтепродуктопровода федерального значения "Сооружение - производственно-технологический комплекс-магистральный нефтепродуктопровод "Уфа-Петропавловск""**

(наименование объекта, местоположение границ которого описано)

**Сведения о местоположении границ объекта**

1	2	3	4	5	6
3808	398748,64	3349204,83	Аналитический метод	0,10	—
3809	398747,25	3349210,58	Аналитический метод	0,10	—
3810	398743,22	3349227,26	Аналитический метод	0,10	—
3811	398720,17	3349323,57	Аналитический метод	0,10	—
3812	398692,87	3349438,86	Аналитический метод	0,10	—
3813	398682,70	3349481,46	Аналитический метод	0,10	—
3814	398669,69	3349535,92	Аналитический метод	0,10	—
3815	398647,02	3349631,73	Аналитический метод	0,10	—
3816	398637,53	3349671,88	Аналитический метод	0,10	—
3817	398633,71	3349688,06	Аналитический метод	0,10	—
3818	398628,68	3349709,38	Аналитический метод	0,10	—
3819	398608,05	3349800,02	Аналитический метод	0,10	—
3820	398589,98	3349878,92	Аналитический метод	0,10	—
3821	398584,31	3349903,51	Аналитический метод	0,10	—
3822	398577,44	3349933,30	Аналитический метод	0,10	—
3823	398576,94	3349935,11	Аналитический метод	0,10	—
3824	398570,84	3349958,76	Аналитический метод	0,10	—
3825	398559,00	3350004,59	Аналитический метод	0,10	—
3826	398552,39	3350030,14	Аналитический метод	0,10	—
3827	398542,73	3350067,94	Аналитический метод	0,10	—
3828	398529,44	3350119,93	Аналитический метод	0,10	—
3829	398517,81	3350165,46	Аналитический метод	0,10	—
3830	398505,18	3350214,88	Аналитический метод	0,10	—
3831	398491,21	3350268,71	Аналитический метод	0,10	—
3832	398479,68	3350313,14	Аналитический метод	0,10	—
3833	398455,46	3350408,09	Аналитический метод	0,10	—
3834	398453,75	3350415,47	Аналитический метод	0,10	—
3835	398410,43	3350602,18	Аналитический метод	0,10	—
3836	398398,24	3350654,92	Аналитический метод	0,10	—
3837	398387,05	3350703,39	Аналитический метод	0,10	—
3838	398380,69	3350730,93	Аналитический метод	0,10	—
3839	398378,80	3350739,76	Аналитический метод	0,10	—
3840	398361,20	3350821,88	Аналитический метод	0,10	—
3841	398343,52	3350907,00	Аналитический метод	0,10	—
3842	398343,49	3350907,23	Аналитический метод	0,10	—
3843	398342,90	3350910,26	Аналитический метод	0,10	—
3844	398336,65	3350934,37	Аналитический метод	0,10	—
3845	398333,17	3350947,78	Аналитический метод	0,10	—
3846	398318,88	3351002,88	Аналитический метод	0,10	—
3847	398309,18	3351041,50	Аналитический метод	0,10	—
3848	398305,80	3351054,96	Аналитический метод	0,10	—
3849	398303,56	3351063,85	Аналитический метод	0,10	—
3850	398298,97	3351082,12	Аналитический метод	0,10	—
3851	398298,92	3351082,30	Аналитический метод	0,10	—
3852	398283,18	3351143,04	Аналитический метод	0,10	—
3853	398283,08	3351143,42	Аналитический метод	0,10	—
3854	398264,62	3351210,23	Аналитический метод	0,10	—
3855	398260,81	3351224,05	Аналитический метод	0,10	—
3856	398257,35	3351236,58	Аналитический метод	0,10	—
3857	398231,57	3351329,98	Аналитический метод	0,10	—
3858	398231,54	3351330,10	Аналитический метод	0,10	—
3859	398211,23	3351402,21	Аналитический метод	0,10	—
3860	398199,74	3351448,87	Аналитический метод	0,10	—
3861	398191,39	3351482,80	Аналитический метод	0,10	—
3862	398191,36	3351482,90	Аналитический метод	0,10	—
3863	398188,29	3351495,17	Аналитический метод	0,10	—
3864	398180,72	3351525,40	Аналитический метод	0,10	—

**ОПИСАНИЕ МЕСТОПОЛОЖЕНИЯ ГРАНИЦ**

**Публичный сервитут для использования земель и земельных участков в целях эксплуатации магистрального нефтепродуктопровода федерального значения "Сооружение - производственно-технологический комплекс-магистральный нефтепродуктопровод "Уфа-Петропавловск""**

(наименование объекта, местоположение границ которого описано)

**Сведения о местоположении границ объекта**

1	2	3	4	5	6
3865	398176,71	3351541,41	Аналитический метод	0,10	—
3866	398171,23	3351563,29	Аналитический метод	0,10	—
3867	398168,28	3351575,19	Аналитический метод	0,10	—
3868	398161,91	3351600,88	Аналитический метод	0,10	—
3869	398158,15	3351616,02	Аналитический метод	0,10	—
3870	398155,44	3351626,97	Аналитический метод	0,10	—
3871	398131,72	3351722,64	Аналитический метод	0,10	—
3872	398116,04	3351786,01	Аналитический метод	0,10	—
3873	398110,44	3351808,68	Аналитический метод	0,10	—
3874	398100,58	3351848,19	Аналитический метод	0,10	—
3875	398092,60	3351880,16	Аналитический метод	0,10	—
3876	398092,55	3351880,34	Аналитический метод	0,10	—
3877	398086,25	3351904,81	Аналитический метод	0,10	—
3878	398069,04	3351971,64	Аналитический метод	0,10	—
3879	398064,91	3351987,78	Аналитический метод	0,10	—
3880	398060,73	3352004,14	Аналитический метод	0,10	—
3881	398056,50	3352020,69	Аналитический метод	0,10	—
3882	398046,86	3352058,38	Аналитический метод	0,10	—
3883	398046,83	3352058,51	Аналитический метод	0,10	—
3884	398034,59	3352105,29	Аналитический метод	0,10	—
3885	398013,01	3352200,57	Аналитический метод	0,10	—
3886	397998,72	3352262,73	Аналитический метод	0,10	—
3887	397994,02	3352283,20	Аналитический метод	0,10	—
3888	397991,59	3352293,75	Аналитический метод	0,10	—
3889	397975,62	3352364,92	Аналитический метод	0,10	—
3890	397957,03	3352464,26	Аналитический метод	0,10	—
3891	397957,00	3352464,41	Аналитический метод	0,10	—
3892	397945,94	3352524,08	Аналитический метод	0,10	—
3893	397944,45	3352532,12	Аналитический метод	0,10	—
3894	397938,89	3352562,09	Аналитический метод	0,10	—
3895	397938,62	3352563,38	Аналитический метод	0,10	—
3896	397889,95	3352765,67	Аналитический метод	0,10	—
3897	397870,09	3352848,24	Аналитический метод	0,10	—
3898	397850,76	3352928,79	Аналитический метод	0,10	—
3899	397850,13	3352931,43	Аналитический метод	0,10	—
3900	397850,09	3352931,60	Аналитический метод	0,10	—
3901	397826,81	3353025,68	Аналитический метод	0,10	—
3902	397800,04	3353133,92	Аналитический метод	0,10	—
3903	397791,18	3353169,76	Аналитический метод	0,10	—
3904	397784,49	3353196,86	Аналитический метод	0,10	—
3905	397759,97	3353296,63	Аналитический метод	0,10	—
3906	397748,61	3353344,40	Аналитический метод	0,10	—
3907	397747,74	3353348,06	Аналитический метод	0,10	—
3908	397737,38	3353391,67	Аналитический метод	0,10	—
3909	397710,97	3353503,32	Аналитический метод	0,10	—
3910	397701,17	3353544,35	Аналитический метод	0,10	—
3911	397686,33	3353606,48	Аналитический метод	0,10	—
3912	397676,44	3353648,09	Аналитический метод	0,10	—
3913	397663,97	3353700,50	Аналитический метод	0,10	—
3914	397658,78	3353722,31	Аналитический метод	0,10	—
3915	397637,18	3353816,26	Аналитический метод	0,10	—
3916	397636,80	3353817,94	Аналитический метод	0,10	—
3917	397636,72	3353818,28	Аналитический метод	0,10	—
3918	397606,28	3353951,32	Аналитический метод	0,10	—
3919	397604,00	3353961,17	Аналитический метод	0,10	—
3920	397563,18	3354137,88	Аналитический метод	0,10	—
3921	397544,35	3354220,61	Аналитический метод	0,10	—

**ОПИСАНИЕ МЕСТОПОЛОЖЕНИЯ ГРАНИЦ**

**Публичный сервитут для использования земель и земельных участков в целях эксплуатации магистрального нефтепродуктопровода федерального значения "Сооружение - производственно-технологический комплекс-магистральный нефтепродуктопровод "Уфа-Петропавловск""**

(наименование объекта, местоположение границ которого описано)

**Сведения о местоположении границ объекта**

1	2	3	4	5	6
3922	397534,85	3354262,25	Аналитический метод	0,10	—
3923	397532,83	3354271,13	Аналитический метод	0,10	—
3924	397531,88	3354275,27	Аналитический метод	0,10	—
3925	397529,23	3354286,94	Аналитический метод	0,10	—
3926	397529,10	3354287,46	Аналитический метод	0,10	—
3927	397522,45	3354314,05	Аналитический метод	0,10	—
3928	397517,06	3354335,58	Аналитический метод	0,10	—
3929	397502,31	3354394,60	Аналитический метод	0,10	—
3930	397491,01	3354439,97	Аналитический метод	0,10	—
3931	397475,33	3354502,94	Аналитический метод	0,10	—
3932	397447,91	3354612,90	Аналитический метод	0,10	—
3933	397430,87	3354681,18	Аналитический метод	0,10	—
3934	397422,09	3354716,38	Аналитический метод	0,10	—
3935	397417,18	3354735,99	Аналитический метод	0,10	—
3936	397404,45	3354786,84	Аналитический метод	0,10	—
3937	397404,40	3354787,04	Аналитический метод	0,10	—
3938	397404,17	3354787,94	Аналитический метод	0,10	—
3939	397403,51	3354790,47	Аналитический метод	0,10	—
3940	397403,41	3354790,88	Аналитический метод	0,10	—
3941	397401,03	3354799,88	Аналитический метод	0,10	—
3942	397387,20	3354852,16	Аналитический метод	0,10	—
3943	397373,69	3354903,23	Аналитический метод	0,10	—
3944	397344,61	3355013,00	Аналитический метод	0,10	—
3945	397342,94	3355019,32	Аналитический метод	0,10	—
3946	397342,63	3355020,50	Аналитический метод	0,10	—
3947	397339,94	3355030,67	Аналитический метод	0,10	—
3948	397316,93	3355117,58	Аналитический метод	0,10	—
3949	397293,78	3355205,23	Аналитический метод	0,10	—
3950	397289,78	3355220,37	Аналитический метод	0,10	—
3951	397280,78	3355254,33	Аналитический метод	0,10	—
3952	397268,37	3355301,12	Аналитический метод	0,10	—
3953	397247,61	3355383,29	Аналитический метод	0,10	—
3954	397233,52	3355439,03	Аналитический метод	0,10	—
3955	397228,71	3355458,83	Аналитический метод	0,10	—
3956	397205,98	3355552,39	Аналитический метод	0,10	—
3957	397180,99	3355655,52	Аналитический метод	0,10	—
3958	397167,55	3355714,12	Аналитический метод	0,10	—
3959	397156,87	3355760,67	Аналитический метод	0,10	—
3960	397156,78	3355761,06	Аналитический метод	0,10	—
3961	397156,62	3355761,68	Аналитический метод	0,10	—
3962	397156,40	3355762,60	Аналитический метод	0,10	—
3963	397155,74	3355765,61	Аналитический метод	0,10	—
3964	397154,85	3355769,65	Аналитический метод	0,10	—
3965	397153,77	3355774,61	Аналитический метод	0,10	—
3966	397153,12	3355777,60	Аналитический метод	0,10	—
3967	397149,61	3355793,72	Аналитический метод	0,10	—
3968	397145,92	3355810,69	Аналитический метод	0,10	—
3969	397143,62	3355821,23	Аналитический метод	0,10	—
3970	397142,01	3355828,63	Аналитический метод	0,10	—
3971	397137,92	3355847,10	Аналитический метод	0,10	—
3972	397134,03	3355864,82	Аналитический метод	0,10	—
3973	397133,95	3355865,18	Аналитический метод	0,10	—
3974	397129,91	3355882,30	Аналитический метод	0,10	—
3975	397126,14	3355900,52	Аналитический метод	0,10	—
3976	397123,23	3355915,98	Аналитический метод	0,10	—
3977	397123,01	3355917,03	Аналитический метод	0,10	—
3978	397122,89	3355917,56	Аналитический метод	0,10	—

**ОПИСАНИЕ МЕСТОПОЛОЖЕНИЯ ГРАНИЦ**

**Публичный сервитут для использования земель и земельных участков в целях эксплуатации магистрального нефтепродуктопровода федерального значения "Сооружение - производственно-технологический комплекс-магистральный нефтепродуктопровод "Уфа-Петропавловск""**

(наименование объекта, местоположение границ которого описано)

**Сведения о местоположении границ объекта**

1	2	3	4	5	6
3979	397116,89	3355944,05	Аналитический метод	0,10	—
3980	397144,74	3355981,54	Аналитический метод	0,10	—
3981	397149,28	3355992,09	Аналитический метод	0,10	—
3982	397149,03	3356001,99	Аналитический метод	0,10	—
3983	397092,95	3356246,65	Аналитический метод	0,10	—
3984	397090,24	3356253,56	Аналитический метод	0,10	—
3985	397078,14	3356264,15	Аналитический метод	0,10	—
3986	397043,52	3356278,42	Аналитический метод	0,10	—
3987	397033,44	3356321,50	Аналитический метод	0,10	—
3988	396816,02	3357251,16	Аналитический метод	0,10	—
3989	396815,63	3357252,61	Аналитический метод	0,10	—
3990	396808,79	3357275,34	Аналитический метод	0,10	—
3991	396803,01	3357294,55	Аналитический метод	0,10	—
3992	396802,04	3357297,23	Аналитический метод	0,10	—
3993	396787,17	3357331,75	Аналитический метод	0,10	—
3994	396720,07	3357487,55	Аналитический метод	0,10	—
3995	396719,94	3357487,83	Аналитический метод	0,10	—
3996	396649,20	3357646,66	Аналитический метод	0,10	—
3997	396625,21	3357700,53	Аналитический метод	0,10	—
3998	396624,92	3357701,29	Аналитический метод	0,10	—
3999	396587,98	3357793,81	Аналитический метод	0,10	—
4000	396551,59	3357884,98	Аналитический метод	0,10	—
4001	396551,05	3357886,31	Аналитический метод	0,10	—
4002	396550,69	3357887,23	Аналитический метод	0,10	—
4003	396542,35	3357907,93	Аналитический метод	0,10	—
4004	396514,35	3357977,51	Аналитический метод	0,10	—
4005	396500,49	3358012,78	Аналитический метод	0,10	—
4006	396494,13	3358028,97	Аналитический метод	0,10	—
4007	396477,82	3358070,46	Аналитический метод	0,10	—
4008	396477,76	3358070,62	Аналитический метод	0,10	—
4009	396468,73	3358093,13	Аналитический метод	0,10	—
4010	396459,95	3358115,03	Аналитический метод	0,10	—
4011	396447,08	3358147,14	Аналитический метод	0,10	—
4012	396442,68	3358158,13	Аналитический метод	0,10	—
4013	396442,61	3358158,30	Аналитический метод	0,10	—
4014	396422,25	3358208,05	Аналитический метод	0,10	—
4015	396415,88	3358223,61	Аналитический метод	0,10	—
4016	396405,56	3358248,83	Аналитический метод	0,10	—
4017	396398,00	3358267,23	Аналитический метод	0,10	—
4018	396392,87	3358279,72	Аналитический метод	0,10	—
4019	396388,18	3358291,14	Аналитический метод	0,10	—
4020	396367,45	3358341,56	Аналитический метод	0,10	—
4021	396358,29	3358364,37	Аналитический метод	0,10	—
4022	396341,33	3358406,57	Аналитический метод	0,10	—
4023	396330,50	3358433,50	Аналитический метод	0,10	—
4024	396330,44	3358433,65	Аналитический метод	0,10	—
4025	396305,16	3358495,38	Аналитический метод	0,10	—
4026	396288,74	3358535,46	Аналитический метод	0,10	—
4027	396285,96	3358542,27	Аналитический метод	0,10	—
4028	396283,39	3358548,56	Аналитический метод	0,10	—
4029	396272,89	3358574,24	Аналитический метод	0,10	—
4030	396249,11	3358632,46	Аналитический метод	0,10	—
4031	396249,03	3358632,63	Аналитический метод	0,10	—
4032	396247,27	3358636,87	Аналитический метод	0,10	—
4033	396247,07	3358637,35	Аналитический метод	0,10	—
4034	396246,51	3358638,69	Аналитический метод	0,10	—
4035	396239,89	3358654,41	Аналитический метод	0,10	—

**ОПИСАНИЕ МЕСТОПОЛОЖЕНИЯ ГРАНИЦ**

**Публичный сервитут для использования земель и земельных участков в целях эксплуатации магистрального нефтепродуктопровода федерального значения "Сооружение - производственно-технологический комплекс-магистральный нефтепродуктопровод "Уфа-Петропавловск""**

(наименование объекта, местоположение границ которого описано)

**Сведения о местоположении границ объекта**

1	2	3	4	5	6
4036	396235,25	3358665,45	Аналитический метод	0,10	—
4037	396207,73	3358730,84	Аналитический метод	0,10	—
4038	396198,16	3358753,58	Аналитический метод	0,10	—
4039	396169,05	3358822,77	Аналитический метод	0,10	—
4040	396159,87	3358844,64	Аналитический метод	0,10	—
4041	396130,23	3358915,25	Аналитический метод	0,10	—
4042	396119,34	3358940,90	Аналитический метод	0,10	—
4043	396108,33	3358966,83	Аналитический метод	0,10	—
4044	396095,17	3358997,84	Аналитический метод	0,10	—
4045	396088,00	3359014,74	Аналитический метод	0,10	—
4046	396061,72	3359077,99	Аналитический метод	0,10	—
4047	396045,56	3359116,87	Аналитический метод	0,10	—
4048	396020,41	3359180,56	Аналитический метод	0,10	—
4049	396011,98	3359201,90	Аналитический метод	0,10	—
4050	396009,57	3359208,00	Аналитический метод	0,10	—
4051	395974,36	3359299,67	Аналитический метод	0,10	—
4052	395938,02	3359393,25	Аналитический метод	0,10	—
4053	395937,97	3359393,36	Аналитический метод	0,10	—
4054	395908,47	3359468,27	Аналитический метод	0,10	—
4055	395903,24	3359481,55	Аналитический метод	0,10	—
4056	395885,21	3359528,90	Аналитический метод	0,10	—
4057	395872,47	3359562,38	Аналитический метод	0,10	—
4058	395872,34	3359562,71	Аналитический метод	0,10	—
4059	395835,58	3359655,21	Аналитический метод	0,10	—
4060	395835,51	3359655,37	Аналитический метод	0,10	—
4061	395810,46	3359717,20	Аналитический метод	0,10	—
4062	395798,30	3359747,21	Аналитический метод	0,10	—
4063	395792,49	3359761,65	Аналитический метод	0,10	—
4064	395783,18	3359784,75	Аналитический метод	0,10	—
4065	395760,78	3359840,34	Аналитический метод	0,10	—
4066	395728,13	3359921,44	Аналитический метод	0,10	—
4067	395702,79	3359986,04	Аналитический метод	0,10	—
4068	395702,68	3359986,30	Аналитический метод	0,10	—
4069	395688,76	3360020,66	Аналитический метод	0,10	—
4070	395680,76	3360040,40	Аналитический метод	0,10	—
4071	395680,61	3360040,78	Аналитический метод	0,10	—
4072	395667,91	3360070,69	Аналитический метод	0,10	—
4073	395641,37	3360133,22	Аналитический метод	0,10	—
4074	395621,17	3360180,58	Аналитический метод	0,10	—
4075	395602,89	3360223,45	Аналитический метод	0,10	—
4076	395596,14	3360239,26	Аналитический метод	0,10	—
4077	395590,29	3360252,94	Аналитический метод	0,10	—
4078	395563,57	3360315,49	Аналитический метод	0,10	—
4079	395558,76	3360326,77	Аналитический метод	0,10	—
4080	395551,02	3360344,89	Аналитический метод	0,10	—
4081	395538,81	3360373,51	Аналитический метод	0,10	—
4082	395535,03	3360382,38	Аналитический метод	0,10	—
4083	395502,48	3360458,95	Аналитический метод	0,10	—
4084	395492,20	3360483,14	Аналитический метод	0,10	—
4085	395488,02	3360492,97	Аналитический метод	0,10	—
4086	395485,89	3360498,06	Аналитический метод	0,10	—
4087	395479,40	3360513,55	Аналитический метод	0,10	—
4088	395464,41	3360549,34	Аналитический метод	0,10	—
4089	395448,41	3360587,53	Аналитический метод	0,10	—
4090	395422,90	3360648,69	Аналитический метод	0,10	—
4091	395413,60	3360671,00	Аналитический метод	0,10	—
4092	395399,45	3360704,94	Аналитический метод	0,10	—

**ОПИСАНИЕ МЕСТОПОЛОЖЕНИЯ ГРАНИЦ**

**Публичный сервитут для использования земель и земельных участков в целях эксплуатации магистрального нефтепродуктопровода федерального значения "Сооружение - производственно-технологический комплекс-магистральный нефтепродуктопровод "Уфа-Петропавловск""**

(наименование объекта, местоположение границ которого описано)

**Сведения о местоположении границ объекта**

1	2	3	4	5	6
4093	395399,28	3360705,33	Аналитический метод	0,10	—
4094	395365,77	3360782,03	Аналитический метод	0,10	—
4095	395344,66	3360831,07	Аналитический метод	0,10	—
4096	395343,35	3360833,67	Аналитический метод	0,10	—
4097	395340,86	3360837,23	Аналитический метод	0,10	—
4098	395310,49	3360873,45	Аналитический метод	0,10	—
4099	395275,26	3360915,47	Аналитический метод	0,10	—
4100	395274,84	3360915,96	Аналитический метод	0,10	—
4101	395271,67	3360919,54	Аналитический метод	0,10	—
4102	395266,49	3360925,41	Аналитический метод	0,10	—
4103	395238,60	3360957,00	Аналитический метод	0,10	—
4104	395235,26	3360960,78	Аналитический метод	0,10	—
4105	395225,29	3360972,41	Аналитический метод	0,10	—
4106	395171,55	3361035,06	Аналитический метод	0,10	—
4107	395110,48	3361107,19	Аналитический метод	0,10	—
4108	395106,23	3361112,18	Аналитический метод	0,10	—
4109	395103,33	3361115,59	Аналитический метод	0,10	—
4110	395090,78	3361130,32	Аналитический метод	0,10	—
4111	395065,17	3361160,37	Аналитический метод	0,10	—
4112	395052,24	3361175,93	Аналитический метод	0,10	—
4113	395043,05	3361186,98	Аналитический метод	0,10	—
4114	395001,44	3361237,05	Аналитический метод	0,10	—
4115	394958,07	3361288,95	Аналитический метод	0,10	—
4116	394956,32	3361291,05	Аналитический метод	0,10	—
4117	394954,06	3361293,76	Аналитический метод	0,10	—
4118	394922,81	3361331,18	Аналитический метод	0,10	—
4119	394888,09	3361372,58	Аналитический метод	0,10	—
4120	394880,33	3361381,84	Аналитический метод	0,10	—
4121	394875,70	3361387,36	Аналитический метод	0,10	—
4122	394866,66	3361398,15	Аналитический метод	0,10	—
4123	394827,56	3361444,91	Аналитический метод	0,10	—
4124	394813,88	3361461,25	Аналитический метод	0,10	—
4125	394812,51	3361462,90	Аналитический метод	0,10	—
4126	394812,39	3361463,04	Аналитический метод	0,10	—
4127	394811,05	3361464,61	Аналитический метод	0,10	—
4128	394805,82	3361470,77	Аналитический метод	0,10	—
4129	394789,29	3361490,21	Аналитический метод	0,10	—
4130	394767,54	3361515,79	Аналитический метод	0,10	—
4131	394732,28	3361557,08	Аналитический метод	0,10	—
4132	394703,99	3361590,21	Аналитический метод	0,10	—
4133	394677,25	3361621,47	Аналитический метод	0,10	—
4134	394662,56	3361638,65	Аналитический метод	0,10	—
4135	394640,05	3361664,96	Аналитический метод	0,10	—
4136	394580,54	3361734,48	Аналитический метод	0,10	—
4137	394577,10	3361738,46	Аналитический метод	0,10	—
4138	394530,56	3361812,23	Аналитический метод	0,10	—
4139	394521,60	3361826,81	Аналитический метод	0,10	—
4140	394485,64	3361885,33	Аналитический метод	0,10	—
4141	394485,47	3361885,59	Аналитический метод	0,10	—
4142	394462,34	3361922,19	Аналитический метод	0,10	—
4143	394454,74	3361934,22	Аналитический метод	0,10	—
4144	394452,48	3361938,29	Аналитический метод	0,10	—
4145	394411,62	3362012,10	Аналитический метод	0,10	—
4146	394388,59	3362053,62	Аналитический метод	0,10	—
4147	394371,22	3362084,92	Аналитический метод	0,10	—
4148	394341,37	3362139,68	Аналитический метод	0,10	—
4149	394341,22	3362139,94	Аналитический метод	0,10	—

**ОПИСАНИЕ МЕСТОПОЛОЖЕНИЯ ГРАНИЦ**

**Публичный сервитут для использования земель и земельных участков в целях эксплуатации магистрального нефтепродуктопровода федерального значения "Сооружение - производственно-технологический комплекс-магистральный нефтепродуктопровод "Уфа-Петропавловск""**

(наименование объекта, местоположение границ которого описано)

**Сведения о местоположении границ объекта**

1	2	3	4	5	6
4150	394307,20	3362200,60	Аналитический метод	0,10	—
4151	394306,50	3362201,86	Аналитический метод	0,10	—
4152	394296,90	3362218,99	Аналитический метод	0,10	—
4153	394252,34	3362299,21	Аналитический метод	0,10	—
4154	394252,25	3362299,36	Аналитический метод	0,10	—
4155	394217,23	3362361,34	Аналитический метод	0,10	—
4156	394174,08	3362440,08	Аналитический метод	0,10	—
4157	394164,02	3362458,83	Аналитический метод	0,10	—
4158	394127,85	3362526,23	Аналитический метод	0,10	—
4159	394127,67	3362526,56	Аналитический метод	0,10	—
4160	394115,17	3362549,04	Аналитический метод	0,10	—
4161	394080,03	3362612,19	Аналитический метод	0,10	—
4162	394031,91	3362700,35	Аналитический метод	0,10	—
4163	393982,31	3362790,75	Аналитический метод	0,10	—
4164	393982,05	3362791,23	Аналитический метод	0,10	—
4165	393981,98	3362791,35	Аналитический метод	0,10	—
4166	393981,72	3362791,79	Аналитический метод	0,10	—
4167	393975,32	3362802,73	Аналитический метод	0,10	—
4168	393937,19	3362867,97	Аналитический метод	0,10	—
4169	393926,36	3362886,55	Аналитический метод	0,10	—
4170	393905,12	3362922,99	Аналитический метод	0,10	—
4171	393893,76	3362942,49	Аналитический метод	0,10	—
4172	393888,78	3362951,02	Аналитический метод	0,10	—
4173	393866,55	3362989,04	Аналитический метод	0,10	—
4174	393850,47	3363016,56	Аналитический метод	0,10	—
4175	393846,81	3363022,94	Аналитический метод	0,10	—
4176	393825,35	3363060,30	Аналитический метод	0,10	—
4177	393802,23	3363100,55	Аналитический метод	0,10	—
4178	393751,89	3363187,97	Аналитический метод	0,10	—
4179	393717,13	3363248,84	Аналитический метод	0,10	—
4180	393711,00	3363270,56	Аналитический метод	0,10	—
4181	393705,35	3363290,53	Аналитический метод	0,10	—
4182	393704,61	3363305,93	Аналитический метод	0,10	—
4183	393703,75	3363323,61	Аналитический метод	0,10	—
4184	393725,69	3363412,79	Аналитический метод	0,10	—
4185	393742,43	3363479,74	Аналитический метод	0,10	—
4186	393754,41	3363527,21	Аналитический метод	0,10	—
4187	393755,96	3363533,33	Аналитический метод	0,10	—
4188	393766,96	3363576,94	Аналитический метод	0,10	—
4189	393775,23	3363609,30	Аналитический метод	0,10	—
4190	393785,57	3363649,76	Аналитический метод	0,10	—
4191	393785,86	3363651,02	Аналитический метод	0,10	—
4192	393798,32	3363712,94	Аналитический метод	0,10	—
4193	393805,74	3363749,80	Аналитический метод	0,10	—
4194	393826,29	3363848,02	Аналитический метод	0,10	—
4195	393835,59	3363892,82	Аналитический метод	0,10	—
4196	393847,70	3363951,11	Аналитический метод	0,10	—
4197	393847,78	3363951,51	Аналитический метод	0,10	—
4198	393847,93	3363952,28	Аналитический метод	0,10	—
4199	393866,62	3364047,27	Аналитический метод	0,10	—
4200	393882,63	3364129,19	Аналитический метод	0,10	—
4201	393883,33	3364132,82	Аналитический метод	0,10	—
4202	393887,31	3364153,10	Аналитический метод	0,10	—
4203	393895,39	3364194,26	Аналитический метод	0,10	—
4204	393913,57	3364283,21	Аналитический метод	0,10	—
4205	393914,79	3364289,20	Аналитический метод	0,10	—
4206	393915,69	3364293,57	Аналитический метод	0,10	—

**ОПИСАНИЕ МЕСТОПОЛОЖЕНИЯ ГРАНИЦ**

**Публичный сервитут для использования земель и земельных участков в целях эксплуатации магистрального нефтепродуктопровода федерального значения "Сооружение - производственно-технологический комплекс-магистральный нефтепродуктопровод "Уфа-Петропавловск""**

(наименование объекта, местоположение границ которого описано)

**Сведения о местоположении границ объекта**

1	2	3	4	5	6
4207	393924,85	3364337,83	Аналитический метод	0,10	—
4208	393934,81	3364386,02	Аналитический метод	0,10	—
4209	393955,81	3364489,65	Аналитический метод	0,10	—
4210	393966,19	3364540,84	Аналитический метод	0,10	—
4211	393968,51	3364552,33	Аналитический метод	0,10	—
4212	393968,63	3364552,95	Аналитический метод	0,10	—
4213	393968,71	3364553,42	Аналитический метод	0,10	—
4214	393989,54	3364686,37	Аналитический метод	0,10	—
4215	394002,22	3364769,25	Аналитический метод	0,10	—
4216	394002,25	3364769,43	Аналитический метод	0,10	—
4217	394012,75	3364841,65	Аналитический метод	0,10	—
4218	394017,46	3364874,06	Аналитический метод	0,10	—
4219	394026,80	3364938,10	Аналитический метод	0,10	—
4220	394027,08	3364939,35	Аналитический метод	0,10	—
4221	394045,43	3365039,99	Аналитический метод	0,10	—
4222	394059,26	3365115,81	Аналитический метод	0,10	—
4223	394059,28	3365115,96	Аналитический метод	0,10	—
4224	394059,60	3365122,05	Аналитический метод	0,10	—
4225	394057,55	3365151,06	Аналитический метод	0,10	—
4226	394054,03	3365200,88	Аналитический метод	0,10	—
4227	394053,83	3365202,71	Аналитический метод	0,10	—
4228	394049,61	3365231,76	Аналитический метод	0,10	—
4229	394046,30	3365254,54	Аналитический метод	0,10	—
4230	394042,16	3365283,10	Аналитический метод	0,10	—
4231	394040,19	3365296,70	Аналитический метод	0,10	—
4232	394025,97	3365395,36	Аналитический метод	0,10	—
4233	394025,82	3365396,31	Аналитический метод	0,10	—
4234	394015,11	3365454,59	Аналитический метод	0,10	—
4235	394004,08	3365514,64	Аналитический метод	0,10	—
4236	393984,05	3365624,02	Аналитический метод	0,10	—
4237	393973,56	3365682,07	Аналитический метод	0,10	—
4238	393967,46	3365715,89	Аналитический метод	0,10	—
4239	393962,54	3365743,15	Аналитический метод	0,10	—
4240	393941,13	3365866,75	Аналитический метод	0,10	—
4241	393940,59	3365869,85	Аналитический метод	0,10	—
4242	393940,40	3365871,10	Аналитический метод	0,10	—
4243	393927,51	3365954,69	Аналитический метод	0,10	—
4244	393925,76	3365965,99	Аналитический метод	0,10	—
4245	393924,78	3365972,34	Аналитический метод	0,10	—
4246	393915,16	3366036,43	Аналитический метод	0,10	—
4247	393914,18	3366042,98	Аналитический метод	0,10	—
4248	393909,21	3366076,14	Аналитический метод	0,10	—
4249	393909,20	3366076,25	Аналитический метод	0,10	—
4250	393892,33	3366185,51	Аналитический метод	0,10	—
4251	393890,39	3366197,83	Аналитический метод	0,10	—
4252	393886,82	3366220,62	Аналитический метод	0,10	—
4253	393875,94	3366290,08	Аналитический метод	0,10	—
4254	393875,41	3366293,57	Аналитический метод	0,10	—
4255	393862,93	3366375,90	Аналитический метод	0,10	—
4256	393862,87	3366376,26	Аналитический метод	0,10	—
4257	393862,81	3366376,61	Аналитический метод	0,10	—
4258	393857,81	3366408,74	Аналитический метод	0,10	—
4259	393846,56	3366480,92	Аналитический метод	0,10	—
4260	393841,25	3366514,67	Аналитический метод	0,10	—
4261	393838,64	3366531,25	Аналитический метод	0,10	—
4262	393833,18	3366565,97	Аналитический метод	0,10	—
4263	393828,20	3366597,69	Аналитический метод	0,10	—



**ОПИСАНИЕ МЕСТОПОЛОЖЕНИЯ ГРАНИЦ**

**Публичный сервитут для использования земель и земельных участков в целях эксплуатации магистрального нефтепродуктопровода федерального значения "Сооружение - производственно-технологический комплекс-магистральный нефтепродуктопровод "Уфа-Петропавловск""**

(наименование объекта, местоположение границ которого описано)

**Сведения о местоположении границ объекта**

1	2	3	4	5	6
4264	393811,78	3366711,01	Аналитический метод	0,10	—
4265	393811,77	3366711,11	Аналитический метод	0,10	—
4266	393807,62	3366738,91	Аналитический метод	0,10	—
4267	393797,57	3366806,37	Аналитический метод	0,10	—
4268	393784,79	3366892,45	Аналитический метод	0,10	—
4269	393784,77	3366892,61	Аналитический метод	0,10	—
4270	393777,30	3366940,83	Аналитический метод	0,10	—
4271	393767,93	3367001,28	Аналитический метод	0,10	—
4272	393754,21	3367095,59	Аналитический метод	0,10	—
4273	393754,18	3367095,78	Аналитический метод	0,10	—
4274	393753,56	3367099,83	Аналитический метод	0,10	—
4275	393746,44	3367146,24	Аналитический метод	0,10	—
4276	393739,04	3367194,56	Аналитический метод	0,10	—
4277	393737,37	3367205,99	Аналитический метод	0,10	—
4278	393730,90	3367250,31	Аналитический метод	0,10	—
4279	393727,40	3367274,25	Аналитический метод	0,10	—
4280	393722,47	3367307,95	Аналитический метод	0,10	—
4281	393716,14	3367350,22	Аналитический метод	0,10	—
4282	393708,11	3367403,78	Аналитический метод	0,10	—
4283	393698,71	3367473,08	Аналитический метод	0,10	—
4284	393698,68	3367473,35	Аналитический метод	0,10	—
4285	393686,40	3367557,06	Аналитический метод	0,10	—
4286	393684,60	3367569,35	Аналитический метод	0,10	—
4287	393672,37	3367653,23	Аналитический метод	0,10	—
4288	393669,69	3367671,62	Аналитический метод	0,10	—
4289	393664,23	3367708,39	Аналитический метод	0,10	—
4290	393652,25	3367789,06	Аналитический метод	0,10	—
4291	393634,99	3367902,64	Аналитический метод	0,10	—
4292	393622,38	3367986,49	Аналитический метод	0,10	—
4293	393612,10	3368054,82	Аналитический метод	0,10	—
4294	393604,74	3368103,79	Аналитический метод	0,10	—
4295	393599,23	3368141,00	Аналитический метод	0,10	—
4296	393588,79	3368211,49	Аналитический метод	0,10	—
4297	393588,77	3368211,64	Аналитический метод	0,10	—
4298	393588,73	3368211,82	Аналитический метод	0,10	—
4299	393574,19	3368305,86	Аналитический метод	0,10	—
4300	393570,01	3368332,82	Аналитический метод	0,10	—
4301	393568,63	3368341,59	Аналитический метод	0,10	—
4302	393566,35	3368355,98	Аналитический метод	0,10	—
4303	393559,54	3368399,20	Аналитический метод	0,10	—
4304	393559,52	3368399,30	Аналитический метод	0,10	—
4305	393542,86	3368502,10	Аналитический метод	0,10	—
4306	393542,39	3368505,01	Аналитический метод	0,10	—
4307	393526,76	3368601,12	Аналитический метод	0,10	—
4308	393517,91	3368656,54	Аналитический метод	0,10	—
4309	393510,81	3368701,01	Аналитический метод	0,10	—
4310	393495,34	3368796,43	Аналитический метод	0,10	—
4311	393495,30	3368796,72	Аналитический метод	0,10	—
4312	393495,21	3368797,30	Аналитический метод	0,10	—
4313	393495,19	3368797,44	Аналитический метод	0,10	—
4314	393492,59	3368816,00	Аналитический метод	0,10	—
4315	393489,37	3368839,00	Аналитический метод	0,10	—
4316	393483,25	3368882,72	Аналитический метод	0,10	—
4317	393470,79	3368972,55	Аналитический метод	0,10	—
4318	393470,66	3368973,40	Аналитический метод	0,10	—
4319	393468,60	3368985,23	Аналитический метод	0,10	—
4320	393466,34	3368998,21	Аналитический метод	0,10	—

**ОПИСАНИЕ МЕСТОПОЛОЖЕНИЯ ГРАНИЦ**

**Публичный сервитут для использования земель и земельных участков в целях эксплуатации магистрального нефтепродуктопровода федерального значения "Сооружение - производственно-технологический комплекс-магистральный нефтепродуктопровод "Уфа-Петропавловск""**

(наименование объекта, местоположение границ которого описано)

**Сведения о местоположении границ объекта**

1	2	3	4	5	6
4321	393453,79	3369070,20	Аналитический метод	0,10	—
4322	393437,81	3369167,52	Аналитический метод	0,10	—
4323	393437,78	3369167,71	Аналитический метод	0,10	—
4324	393421,01	3369265,28	Аналитический метод	0,10	—
4325	393420,80	3369266,54	Аналитический метод	0,10	—
4326	393412,61	3369315,85	Аналитический метод	0,10	—
4327	393404,62	3369363,99	Аналитический метод	0,10	—
4328	393404,60	3369364,10	Аналитический метод	0,10	—
4329	393383,18	3369489,71	Аналитический метод	0,10	—
4330	393372,74	3369552,95	Аналитический метод	0,10	—
4331	393368,41	3369579,15	Аналитический метод	0,10	—
4332	393365,22	3369599,49	Аналитический метод	0,10	—
4333	393359,16	3369638,07	Аналитический метод	0,10	—
4334	393354,01	3369670,90	Аналитический метод	0,10	—
4335	393353,98	3369671,10	Аналитический метод	0,10	—
4336	393348,67	3369703,29	Аналитический метод	0,10	—
4337	393340,03	3369755,66	Аналитический метод	0,10	—
4338	393337,25	3369773,03	Аналитический метод	0,10	—
4339	393332,80	3369800,76	Аналитический метод	0,10	—
4340	393330,64	3369814,26	Аналитический метод	0,10	—
4341	393328,07	3369830,23	Аналитический метод	0,10	—
4342	393327,59	3369832,54	Аналитический метод	0,10	—
4343	393319,72	3369862,95	Аналитический метод	0,10	—
4344	393308,10	3369907,81	Аналитический метод	0,10	—
4345	393307,59	3369909,54	Аналитический метод	0,10	—
4346	393281,85	3369985,70	Аналитический метод	0,10	—
4347	393254,82	3370066,89	Аналитический метод	0,10	—
4348	393254,69	3370067,28	Аналитический метод	0,10	—
4349	393254,64	3370067,42	Аналитический метод	0,10	—
4350	393253,47	3370070,98	Аналитический метод	0,10	—
4351	393252,86	3370072,63	Аналитический метод	0,10	—
4352	393219,07	3370155,21	Аналитический метод	0,10	—
4353	393215,52	3370163,88	Аналитический метод	0,10	—
4354	393213,78	3370168,21	Аналитический метод	0,10	—
4355	393178,09	3370256,67	Аналитический метод	0,10	—
4356	393165,03	3370288,85	Аналитический метод	0,10	—
4357	393145,83	3370336,18	Аналитический метод	0,10	—
4358	393140,86	3370348,42	Аналитический метод	0,10	—
4359	393101,80	3370444,90	Аналитический метод	0,10	—
4360	393097,41	3370455,75	Аналитический метод	0,10	—
4361	393094,04	3370464,04	Аналитический метод	0,10	—
4362	393063,00	3370540,64	Аналитический метод	0,10	—
4363	393062,53	3370541,73	Аналитический метод	0,10	—
4364	393052,19	3370564,11	Аналитический метод	0,10	—
4365	393020,99	3370631,65	Аналитический метод	0,10	—
4366	392996,51	3370684,74	Аналитический метод	0,10	—
4367	392983,87	3370712,14	Аналитический метод	0,10	—
4368	392981,24	3370717,84	Аналитический метод	0,10	—
4369	392979,07	3370722,54	Аналитический метод	0,10	—
4370	392976,88	3370727,28	Аналитический метод	0,10	—
4371	392971,18	3370739,63	Аналитический метод	0,10	—
4372	392932,93	3370822,43	Аналитический метод	0,10	—
4373	392930,58	3370827,67	Аналитический метод	0,10	—
4374	392891,60	3370914,14	Аналитический метод	0,10	—
4375	392851,36	3371003,76	Аналитический метод	0,10	—
4376	392836,25	3371037,57	Аналитический метод	0,10	—
4377	392823,51	3371066,07	Аналитический метод	0,10	—

**ОПИСАНИЕ МЕСТОПОЛОЖЕНИЯ ГРАНИЦ**

**Публичный сервитут для использования земель и земельных участков в целях эксплуатации магистрального нефтепродуктопровода федерального значения "Сооружение - производственно-технологический комплекс-магистральный нефтепродуктопровод "Уфа-Петропавловск""**

(наименование объекта, местоположение границ которого описано)

**Сведения о местоположении границ объекта**

1	2	3	4	5	6
4378	392810,31	3371095,58	Аналитический метод	0,10	—
4379	392769,09	3371186,94	Аналитический метод	0,10	—
4380	392736,83	3371259,09	Аналитический метод	0,10	—
4381	392725,15	3371285,23	Аналитический метод	0,10	—
4382	392696,85	3371350,31	Аналитический метод	0,10	—
4383	392686,21	3371374,79	Аналитический метод	0,10	—
4384	392649,13	3371461,29	Аналитический метод	0,10	—
4385	392647,51	3371465,10	Аналитический метод	0,10	—
4386	392646,69	3371467,01	Аналитический метод	0,10	—
4387	392607,65	3371557,99	Аналитический метод	0,10	—
4388	392568,54	3371648,30	Аналитический метод	0,10	—
4389	392528,94	3371740,55	Аналитический метод	0,10	—
4390	392528,87	3371740,70	Аналитический метод	0,10	—
4391	392527,75	3371743,27	Аналитический метод	0,10	—
4392	392527,13	3371744,68	Аналитический метод	0,10	—
4393	392526,81	3371745,40	Аналитический метод	0,10	—
4394	392500,24	3371807,17	Аналитический метод	0,10	—
4395	392492,70	3371824,70	Аналитический метод	0,10	—
4396	392486,39	3371839,46	Аналитический метод	0,10	—
4397	392453,07	3371917,42	Аналитический метод	0,10	—
4398	392413,97	3372009,62	Аналитический метод	0,10	—
4399	392387,10	3372072,44	Аналитический метод	0,10	—
4400	392374,57	3372101,73	Аналитический метод	0,10	—
4401	392356,82	3372143,54	Аналитический метод	0,10	—
4402	392347,94	3372164,45	Аналитический метод	0,10	—
4403	392344,68	3372172,11	Аналитический метод	0,10	—
4404	392334,11	3372197,03	Аналитический метод	0,10	—
4405	392334,06	3372197,15	Аналитический метод	0,10	—
4406	392324,89	3372218,45	Аналитический метод	0,10	—
4407	392313,73	3372244,37	Аналитический метод	0,10	—
4408	392293,45	3372291,51	Аналитический метод	0,10	—
4409	392251,78	3372388,76	Аналитический метод	0,10	—
4410	392231,91	3372436,36	Аналитический метод	0,10	—
4411	392216,25	3372473,84	Аналитический метод	0,10	—
4412	392216,19	3372474,00	Аналитический метод	0,10	—
4413	392176,91	3372566,30	Аналитический метод	0,10	—
4414	392137,89	3372659,20	Аналитический метод	0,10	—
4415	392137,64	3372659,79	Аналитический метод	0,10	—
4416	392136,07	3372663,27	Аналитический метод	0,10	—
4417	392134,25	3372667,46	Аналитический метод	0,10	—
4418	392099,91	3372746,66	Аналитический метод	0,10	—
4419	392060,15	3372837,53	Аналитический метод	0,10	—
4420	392033,10	3372899,49	Аналитический метод	0,10	—
4421	392020,83	3372927,56	Аналитический метод	0,10	—
4422	392005,58	3372962,69	Аналитический метод	0,10	—
4423	391989,29	3373000,21	Аналитический метод	0,10	—
4424	391983,55	3373013,43	Аналитический метод	0,10	—
4425	391972,80	3373038,48	Аналитический метод	0,10	—
4426	391936,35	3373123,40	Аналитический метод	0,10	—
4427	391908,22	3373188,26	Аналитический метод	0,10	—
4428	391900,66	3373205,68	Аналитический метод	0,10	—
4429	391887,10	3373236,92	Аналитический метод	0,10	—
4430	391881,47	3373250,00	Аналитический метод	0,10	—
4431	391877,30	3373259,69	Аналитический метод	0,10	—
4432	391847,64	3373328,54	Аналитический метод	0,10	—
4433	391818,08	3373397,17	Аналитический метод	0,10	—
4434	391808,35	3373419,74	Аналитический метод	0,10	—

**ОПИСАНИЕ МЕСТОПОЛОЖЕНИЯ ГРАНИЦ**

**Публичный сервитут для использования земель и земельных участков в целях эксплуатации магистрального нефтепродуктопровода федерального значения "Сооружение - производственно-технологический комплекс-магистральный нефтепродуктопровод "Уфа-Петропавловск""**

(наименование объекта, местоположение границ которого описано)

**Сведения о местоположении границ объекта**

1	2	3	4	5	6
4435	391779,73	3373486,56	Аналитический метод	0,10	—
4436	391770,05	3373509,15	Аналитический метод	0,10	—
4437	391768,73	3373512,23	Аналитический метод	0,10	—
4438	391731,89	3373597,81	Аналитический метод	0,10	—
4439	391720,04	3373625,23	Аналитический метод	0,10	—
4440	391709,37	3373649,90	Аналитический метод	0,10	—
4441	391685,74	3373704,56	Аналитический метод	0,10	—
4442	391663,69	3373755,97	Аналитический метод	0,10	—
4443	391642,98	3373804,30	Аналитический метод	0,10	—
4444	391604,98	3373896,22	Аналитический метод	0,10	—
4445	391598,95	3373910,71	Аналитический метод	0,10	—
4446	391584,97	3373944,33	Аналитический метод	0,10	—
4447	391571,11	3373977,66	Аналитический метод	0,10	—
4448	391541,43	3374049,73	Аналитический метод	0,10	—
4449	391541,30	3374050,03	Аналитический метод	0,10	—
4450	391520,58	3374098,55	Аналитический метод	0,10	—
4451	391504,96	3374135,10	Аналитический метод	0,10	—
4452	391494,96	3374158,64	Аналитический метод	0,10	—
4453	391469,99	3374217,43	Аналитический метод	0,10	—
4454	391469,72	3374218,06	Аналитический метод	0,10	—
4455	391459,85	3374239,62	Аналитический метод	0,10	—
4456	391442,97	3374276,50	Аналитический метод	0,10	—
4457	391424,88	3374316,04	Аналитический метод	0,10	—
4458	391423,80	3374318,13	Аналитический метод	0,10	—
4459	391422,98	3374319,45	Аналитический метод	0,10	—
4460	391373,37	3374394,27	Аналитический метод	0,10	—
4461	391369,88	3374399,53	Аналитический метод	0,10	—
4462	391367,64	3374402,43	Аналитический метод	0,10	—
4463	391322,13	3374453,00	Аналитический метод	0,10	—
4464	391304,50	3374472,59	Аналитический метод	0,10	—
4465	391125,81	3374670,85	Аналитический метод	0,10	—
4466	391125,46	3374671,24	Аналитический метод	0,10	—
4467	391075,08	3374724,83	Аналитический метод	0,10	—
4468	391016,13	3374787,54	Аналитический метод	0,10	—
4469	390998,61	3374806,57	Аналитический метод	0,10	—
4470	390951,85	3374857,36	Аналитический метод	0,10	—
4471	390889,50	3374924,59	Аналитический метод	0,10	—
4472	390856,72	3374959,94	Аналитический метод	0,10	—
4473	390821,35	3374998,49	Аналитический метод	0,10	—
4474	390801,25	3375020,42	Аналитический метод	0,10	—
4475	390788,88	3375033,90	Аналитический метод	0,10	—
4476	390720,73	3375107,89	Аналитический метод	0,10	—
4477	390696,55	3375134,45	Аналитический метод	0,10	—
4478	390616,44	3375222,43	Аналитический метод	0,10	—
4479	390572,59	3375271,12	Аналитический метод	0,10	—
4480	390572,32	3375271,42	Аналитический метод	0,10	—
4481	390503,44	3375345,45	Аналитический метод	0,10	—
4482	390477,88	3375373,34	Аналитический метод	0,10	—
4483	390473,83	3375377,75	Аналитический метод	0,10	—
4484	390437,19	3375417,71	Аналитический метод	0,10	—
4485	390380,60	3375479,15	Аналитический метод	0,10	—
4486	390363,91	3375497,28	Аналитический метод	0,10	—
4487	390352,94	3375509,19	Аналитический метод	0,10	—
4488	390348,43	3375514,08	Аналитический метод	0,10	—
4489	390342,53	3375520,48	Аналитический метод	0,10	—
4490	390291,59	3375575,78	Аналитический метод	0,10	—
4491	390252,88	3375618,00	Аналитический метод	0,10	—

**ОПИСАНИЕ МЕСТОПОЛОЖЕНИЯ ГРАНИЦ**

**Публичный сервитут для использования земель и земельных участков в целях эксплуатации магистрального нефтепродуктопровода федерального значения "Сооружение - производственно-технологический комплекс-магистральный нефтепродуктопровод "Уфа-Петропавловск""**

(наименование объекта, местоположение границ которого описано)

**Сведения о местоположении границ объекта**

1	2	3	4	5	6
4492	390228,89	3375644,15	Аналитический метод	0,10	—
4493	390228,71	3375644,35	Аналитический метод	0,10	—
4494	390173,94	3375702,83	Аналитический метод	0,10	—
4495	390161,49	3375716,12	Аналитический метод	0,10	—
4496	390102,97	3375778,45	Аналитический метод	0,10	—
4497	390097,76	3375783,99	Аналитический метод	0,10	—
4498	390095,72	3375786,16	Аналитический метод	0,10	—
4499	390091,37	3375791,25	Аналитический метод	0,10	—
4500	390078,74	3375806,02	Аналитический метод	0,10	—
4501	390030,66	3375862,21	Аналитический метод	0,10	—
4502	389963,69	3375940,39	Аналитический метод	0,10	—
4503	389942,09	3375978,79	Аналитический метод	0,10	—
4504	389920,03	3376044,27	Аналитический метод	0,10	—
4505	389907,70	3376080,88	Аналитический метод	0,10	—
4506	389887,41	3376142,26	Аналитический метод	0,10	—
4507	389881,44	3376160,32	Аналитический метод	0,10	—
4508	389869,16	3376197,49	Аналитический метод	0,10	—
4509	389845,44	3376276,86	Аналитический метод	0,10	—
4510	389840,44	3376293,76	Аналитический метод	0,10	—
4511	389835,52	3376310,42	Аналитический метод	0,10	—
4512	389828,05	3376335,74	Аналитический метод	0,10	—
4513	389823,39	3376351,55	Аналитический метод	0,10	—
4514	389823,33	3376351,75	Аналитический метод	0,10	—
4515	389794,45	3376446,74	Аналитический метод	0,10	—
4516	389765,37	3376544,31	Аналитический метод	0,10	—
4517	389765,28	3376544,52	Аналитический метод	0,10	—
4518	389765,01	3376545,80	Аналитический метод	0,10	—
4519	389760,92	3376559,95	Аналитический метод	0,10	—
4520	389752,30	3376589,75	Аналитический метод	0,10	—
4521	389740,14	3376631,78	Аналитический метод	0,10	—
4522	389737,78	3376637,33	Аналитический метод	0,10	—
4523	389733,00	3376643,94	Аналитический метод	0,10	—
4524	389696,01	3376604,72	Аналитический метод	0,10	—
4525	389704,36	3376575,89	Аналитический метод	0,10	—
4526	389712,98	3376546,09	Аналитический метод	0,10	—
4527	389716,83	3376532,79	Аналитический метод	0,10	—
4528	389717,21	3376531,16	Аналитический метод	0,10	—
4529	389717,39	3376530,57	Аналитический метод	0,10	—
4530	389717,58	3376529,95	Аналитический метод	0,10	—
4531	389746,65	3376432,42	Аналитический метод	0,10	—
4532	389746,69	3376432,29	Аналитический метод	0,10	—
4533	389775,56	3376337,33	Аналитический метод	0,10	—
4534	389780,19	3376321,63	Аналитический метод	0,10	—
4535	389787,66	3376296,29	Аналитический метод	0,10	—
4536	389792,59	3376279,62	Аналитический метод	0,10	—
4537	389797,62	3376262,60	Аналитический метод	0,10	—
4538	389821,46	3376182,85	Аналитический метод	0,10	—
4539	389821,67	3376182,17	Аналитический метод	0,10	—
4540	389834,06	3376144,67	Аналитический метод	0,10	—
4541	389840,03	3376126,60	Аналитический метод	0,10	—
4542	389860,34	3376065,15	Аналитический метод	0,10	—
4543	389860,39	3376065,01	Аналитический метод	0,10	—
4544	389872,74	3376028,34	Аналитический метод	0,10	—
4545	389895,55	3375960,66	Аналитический метод	0,10	—
4546	389897,47	3375956,35	Аналитический метод	0,10	—
4547	389921,40	3375913,79	Аналитический метод	0,10	—
4548	389924,20	3375909,79	Аналитический метод	0,10	—

**ОПИСАНИЕ МЕСТОПОЛОЖЕНИЯ ГРАНИЦ**

**Публичный сервитут для использования земель и земельных участков в целях эксплуатации магистрального нефтепродуктопровода федерального значения "Сооружение - производственно-технологический комплекс-магистральный нефтепродуктопровод "Уфа-Петропавловск""**

(наименование объекта, местоположение границ которого описано)

**Сведения о местоположении границ объекта**

1	2	3	4	5	6
4549	389992,76	3375829,75	Аналитический метод	0,10	—
4550	390040,82	3375773,58	Аналитический метод	0,10	—
4551	390053,45	3375758,82	Аналитический метод	0,10	—
4552	390058,18	3375753,28	Аналитический метод	0,10	—
4553	390058,96	3375752,41	Аналитический метод	0,10	—
4554	390061,40	3375749,82	Аналитический метод	0,10	—
4555	390066,60	3375744,28	Аналитический метод	0,10	—
4556	390125,10	3375681,97	Аналитический метод	0,10	—
4557	390137,52	3375668,72	Аналитический метод	0,10	—
4558	390192,20	3375610,33	Аналитический метод	0,10	—
4559	390216,10	3375584,27	Аналитический метод	0,10	—
4560	390254,87	3375542,00	Аналитический метод	0,10	—
4561	390305,82	3375486,68	Аналитический метод	0,10	—
4562	390311,73	3375480,26	Аналитический метод	0,10	—
4563	390316,24	3375475,37	Аналитический метод	0,10	—
4564	390327,21	3375463,46	Аналитический метод	0,10	—
4565	390343,90	3375445,35	Аналитический метод	0,10	—
4566	390400,47	3375383,93	Аналитический метод	0,10	—
4567	390437,05	3375344,03	Аналитический метод	0,10	—
4568	390441,09	3375339,62	Аналитический метод	0,10	—
4569	390466,72	3375311,66	Аналитический метод	0,10	—
4570	390466,84	3375311,52	Аналитический метод	0,10	—
4571	390535,65	3375237,57	Аналитический метод	0,10	—
4572	390579,41	3375188,98	Аналитический метод	0,10	—
4573	390579,50	3375188,88	Аналитический метод	0,10	—
4574	390659,65	3375100,86	Аналитический метод	0,10	—
4575	390683,88	3375074,24	Аналитический метод	0,10	—
4576	390683,98	3375074,13	Аналитический метод	0,10	—
4577	390752,16	3375000,12	Аналитический метод	0,10	—
4578	390764,47	3374986,69	Аналитический метод	0,10	—
4579	390784,57	3374964,76	Аналитический метод	0,10	—
4580	390819,99	3374926,15	Аналитический метод	0,10	—
4581	390820,09	3374926,05	Аналитический метод	0,10	—
4582	390852,92	3374890,65	Аналитический метод	0,10	—
4583	390915,24	3374823,46	Аналитический метод	0,10	—
4584	390961,90	3374772,77	Аналитический метод	0,10	—
4585	390979,50	3374753,65	Аналитический метод	0,10	—
4586	390979,68	3374753,46	Аналитический метод	0,10	—
4587	391038,73	3374690,65	Аналитический метод	0,10	—
4588	391088,92	3374637,25	Аналитический метод	0,10	—
4589	391267,43	3374439,19	Аналитический метод	0,10	—
4590	391285,04	3374419,63	Аналитический метод	0,10	—
4591	391329,31	3374370,42	Аналитический метод	0,10	—
4592	391331,79	3374366,69	Аналитический метод	0,10	—
4593	391380,32	3374293,50	Аналитический метод	0,10	—
4594	391397,59	3374255,74	Аналитический метод	0,10	—
4595	391414,48	3374218,85	Аналитический метод	0,10	—
4596	391424,20	3374197,61	Аналитический метод	0,10	—
4597	391449,04	3374139,14	Аналитический метод	0,10	—
4598	391459,07	3374115,52	Аналитический метод	0,10	—
4599	391474,69	3374078,95	Аналитический метод	0,10	—
4600	391495,35	3374030,58	Аналитический метод	0,10	—
4601	391525,02	3373958,54	Аналитический метод	0,10	—
4602	391538,89	3373925,17	Аналитический метод	0,10	—
4603	391552,88	3373891,54	Аналитический метод	0,10	—
4604	391558,89	3373877,08	Аналитический метод	0,10	—
4605	391596,92	3373785,09	Аналитический метод	0,10	—

**ОПИСАНИЕ МЕСТОПОЛОЖЕНИЯ ГРАНИЦ**

**Публичный сервитут для использования земель и земельных участков в целях эксплуатации магистрального нефтепродуктопровода федерального значения "Сооружение - производственно-технологический комплекс-магистральный нефтепродуктопровод "Уфа-Петропавловск""**

(наименование объекта, местоположение границ которого описано)

**Сведения о местоположении границ объекта**

1	2	3	4	5	6
4606	391597,05	3373784,79	Аналитический метод	0,10	—
4607	391617,83	3373736,31	Аналитический метод	0,10	—
4608	391639,92	3373684,79	Аналитический метод	0,10	—
4609	391663,57	3373630,10	Аналитический метод	0,10	—
4610	391674,23	3373605,43	Аналитический метод	0,10	—
4611	391686,08	3373578,03	Аналитический метод	0,10	—
4612	391722,89	3373492,52	Аналитический метод	0,10	—
4613	391724,18	3373489,49	Аналитический метод	0,10	—
4614	391733,87	3373466,90	Аналитический метод	0,10	—
4615	391762,52	3373400,02	Аналитический метод	0,10	—
4616	391772,26	3373377,42	Аналитический метод	0,10	—
4617	391801,82	3373308,80	Аналитический метод	0,10	—
4618	391831,47	3373239,95	Аналитический метод	0,10	—
4619	391835,64	3373230,28	Аналитический метод	0,10	—
4620	391841,31	3373217,09	Аналитический метод	0,10	—
4621	391854,88	3373185,81	Аналитический метод	0,10	—
4622	391862,44	3373168,40	Аналитический метод	0,10	—
4623	391890,55	3373103,59	Аналитический метод	0,10	—
4624	391926,94	3373018,80	Аналитический метод	0,10	—
4625	391937,75	3372993,61	Аналитический метод	0,10	—
4626	391943,52	3372980,33	Аналитический метод	0,10	—
4627	391959,81	3372942,81	Аналитический метод	0,10	—
4628	391975,10	3372907,62	Аналитический метод	0,10	—
4629	391987,37	3372879,52	Аналитический метод	0,10	—
4630	392014,43	3372817,54	Аналитический метод	0,10	—
4631	392054,18	3372726,70	Аналитический метод	0,10	—
4632	392088,47	3372647,61	Аналитический метод	0,10	—
4633	392090,36	3372643,25	Аналитический метод	0,10	—
4634	392090,50	3372642,93	Аналитический метод	0,10	—
4635	392092,01	3372639,58	Аналитический метод	0,10	—
4636	392130,93	3372546,92	Аналитический метод	0,10	—
4637	392130,97	3372546,81	Аналитический метод	0,10	—
4638	392170,24	3372454,54	Аналитический метод	0,10	—
4639	392185,86	3372417,13	Аналитический метод	0,10	—
4640	392205,78	3372369,43	Аналитический метод	0,10	—
4641	392205,87	3372369,21	Аналитический метод	0,10	—
4642	392247,60	3372271,81	Аналитический метод	0,10	—
4643	392267,89	3372224,65	Аналитический метод	0,10	—
4644	392279,05	3372198,72	Аналитический метод	0,10	—
4645	392288,20	3372177,47	Аналитический метод	0,10	—
4646	392298,75	3372152,62	Аналитический метод	0,10	—
4647	392302,01	3372144,95	Аналитический метод	0,10	—
4648	392310,89	3372124,03	Аналитический метод	0,10	—
4649	392328,68	3372082,14	Аналитический метод	0,10	—
4650	392341,22	3372052,82	Аналитический метод	0,10	—
4651	392368,08	3371990,03	Аналитический метод	0,10	—
4652	392407,17	3371897,84	Аналитический метод	0,10	—
4653	392440,51	3371819,85	Аналитический метод	0,10	—
4654	392446,85	3371805,01	Аналитический метод	0,10	—
4655	392454,40	3371787,45	Аналитический метод	0,10	—
4656	392481,01	3371725,60	Аналитический метод	0,10	—
4657	392481,08	3371725,43	Аналитический метод	0,10	—
4658	392481,44	3371724,63	Аналитический метод	0,10	—
4659	392482,05	3371723,24	Аналитический метод	0,10	—
4660	392483,12	3371720,79	Аналитический метод	0,10	—
4661	392522,73	3371628,51	Аналитический метод	0,10	—
4662	392561,84	3371538,20	Аналитический метод	0,10	—

**ОПИСАНИЕ МЕСТОПОЛОЖЕНИЯ ГРАНИЦ**

**Публичный сервитут для использования земель и земельных участков в целях эксплуатации магистрального нефтепродуктопровода федерального значения "Сооружение - производственно-технологический комплекс-магистральный нефтепродуктопровод "Уфа-Петропавловск""**

(наименование объекта, местоположение границ которого описано)

**Сведения о местоположении границ объекта**

1	2	3	4	5	6
4663	392600,83	3371447,34	Аналитический метод	0,10	—
4664	392601,63	3371445,46	Аналитический метод	0,10	—
4665	392603,27	3371441,64	Аналитический метод	0,10	—
4666	392640,37	3371355,07	Аналитический метод	0,10	—
4667	392640,42	3371354,95	Аналитический метод	0,10	—
4668	392651,09	3371330,41	Аналитический метод	0,10	—
4669	392679,44	3371265,21	Аналитический метод	0,10	—
4670	392679,54	3371264,98	Аналитический метод	0,10	—
4671	392691,28	3371238,72	Аналитический метод	0,10	—
4672	392723,59	3371166,46	Аналитический метод	0,10	—
4673	392764,81	3371075,10	Аналитический метод	0,10	—
4674	392777,95	3371045,70	Аналитический метод	0,10	—
4675	392790,69	3371017,21	Аналитический метод	0,10	—
4676	392805,83	3370983,34	Аналитический метод	0,10	—
4677	392846,10	3370893,65	Аналитический метод	0,10	—
4678	392885,08	3370807,18	Аналитический метод	0,10	—
4679	392887,47	3370801,85	Аналитический метод	0,10	—
4680	392887,58	3370801,62	Аналитический метод	0,10	—
4681	392925,88	3370718,71	Аналитический метод	0,10	—
4682	392931,58	3370706,36	Аналитический метод	0,10	—
4683	392933,77	3370701,62	Аналитический метод	0,10	—
4684	392935,93	3370696,93	Аналитический метод	0,10	—
4685	392938,57	3370691,23	Аналитический метод	0,10	—
4686	392951,19	3370663,84	Аналитический метод	0,10	—
4687	392975,69	3370610,73	Аналитический метод	0,10	—
4688	393006,89	3370543,19	Аналитический метод	0,10	—
4689	393016,98	3370521,35	Аналитический метод	0,10	—
4690	393047,80	3370445,29	Аналитический метод	0,10	—
4691	393051,16	3370437,00	Аналитический метод	0,10	—
4692	393055,56	3370426,16	Аналитический метод	0,10	—
4693	393094,62	3370329,67	Аналитический метод	0,10	—
4694	393099,59	3370317,42	Аналитический метод	0,10	—
4695	393118,80	3370270,09	Аналитический метод	0,10	—
4696	393131,84	3370237,93	Аналитический метод	0,10	—
4697	393167,50	3370149,54	Аналитический метод	0,10	—
4698	393169,27	3370145,15	Аналитический метод	0,10	—
4699	393169,32	3370145,04	Аналитический метод	0,10	—
4700	393172,89	3370136,32	Аналитический метод	0,10	—
4701	393206,34	3370054,55	Аналитический метод	0,10	—
4702	393207,32	3370051,58	Аналитический метод	0,10	—
4703	393207,48	3370051,11	Аналитический метод	0,10	—
4704	393207,54	3370050,93	Аналитический метод	0,10	—
4705	393234,52	3369969,89	Аналитический метод	0,10	—
4706	393234,55	3369969,78	Аналитический метод	0,10	—
4707	393260,02	3369894,42	Аналитический метод	0,10	—
4708	393271,41	3369850,44	Аналитический метод	0,10	—
4709	393278,99	3369821,17	Аналитический метод	0,10	—
4710	393281,37	3369806,35	Аналитический метод	0,10	—
4711	393283,53	3369792,86	Аналитический метод	0,10	—
4712	393287,97	3369765,14	Аналитический метод	0,10	—
4713	393290,76	3369747,71	Аналитический метод	0,10	—
4714	393290,78	3369747,60	Аналитический метод	0,10	—
4715	393299,43	3369695,17	Аналитический метод	0,10	—
4716	393304,72	3369663,09	Аналитический метод	0,10	—
4717	393309,86	3369630,33	Аналитический метод	0,10	—
4718	393315,92	3369591,74	Аналитический метод	0,10	—
4719	393319,13	3369571,31	Аналитический метод	0,10	—



**ОПИСАНИЕ МЕСТОПОЛОЖЕНИЯ ГРАНИЦ**

**Публичный сервитут для использования земель и земельных участков в целях эксплуатации магистрального нефтепродуктопровода федерального значения "Сооружение - производственно-технологический комплекс-магистральный нефтепродуктопровод "Уфа-Петропавловск""**

(наименование объекта, местоположение границ которого описано)

**Сведения о местоположении границ объекта**

1	2	3	4	5	6
4720	393319,16	3369571,12	Аналитический метод	0,10	—
4721	393323,50	3369544,83	Аналитический метод	0,10	—
4722	393333,95	3369481,52	Аналитический метод	0,10	—
4723	393333,98	3369481,38	Аналитический метод	0,10	—
4724	393355,41	3369355,76	Аналитический метод	0,10	—
4725	393363,39	3369307,67	Аналитический метод	0,10	—
4726	393371,58	3369258,36	Аналитический метод	0,10	—
4727	393371,80	3369257,03	Аналитический метод	0,10	—
4728	393371,82	3369256,89	Аналитический метод	0,10	—
4729	393388,58	3369159,35	Аналитический метод	0,10	—
4730	393404,57	3369062,00	Аналитический метод	0,10	—
4731	393404,61	3369061,76	Аналитический метод	0,10	—
4732	393417,18	3368989,65	Аналитический метод	0,10	—
4733	393419,44	3368976,67	Аналитический метод	0,10	—
4734	393421,43	3368965,26	Аналитический метод	0,10	—
4735	393433,83	3368875,82	Аналитический метод	0,10	—
4736	393439,95	3368832,08	Аналитический метод	0,10	—
4737	393443,17	3368809,08	Аналитический метод	0,10	—
4738	393445,76	3368790,58	Аналитический метод	0,10	—
4739	393445,79	3368790,39	Аналитический метод	0,10	—
4740	393445,87	3368789,85	Аналитический метод	0,10	—
4741	393445,99	3368789,06	Аналитический метод	0,10	—
4742	393446,05	3368788,69	Аналитический метод	0,10	—
4743	393446,07	3368788,53	Аналитический метод	0,10	—
4744	393461,55	3368693,06	Аналитический метод	0,10	—
4745	393468,64	3368648,67	Аналитический метод	0,10	—
4746	393477,50	3368593,15	Аналитический метод	0,10	—
4747	393493,13	3368497,01	Аналитический метод	0,10	—
4748	393493,60	3368494,12	Аналитический метод	0,10	—
4749	393510,25	3368391,37	Аналитический метод	0,10	—
4750	393517,07	3368348,19	Аналитический метод	0,10	—
4751	393519,34	3368333,80	Аналитический метод	0,10	—
4752	393520,72	3368325,08	Аналитический метод	0,10	—
4753	393524,87	3368298,23	Аналитический метод	0,10	—
4754	393539,42	3368204,16	Аналитический метод	0,10	—
4755	393539,51	3368203,63	Аналитический метод	0,10	—
4756	393549,87	3368133,70	Аналитический метод	0,10	—
4757	393555,39	3368096,40	Аналитический метод	0,10	—
4758	393562,76	3368047,40	Аналитический метод	0,10	—
4759	393573,04	3367979,07	Аналитический метод	0,10	—
4760	393585,65	3367895,16	Аналитический метод	0,10	—
4761	393602,91	3367781,60	Аналитический метод	0,10	—
4762	393614,87	3367701,06	Аналитический метод	0,10	—
4763	393620,33	3367664,32	Аналитический метод	0,10	—
4764	393622,99	3367646,03	Аналитический метод	0,10	—
4765	393635,23	3367562,15	Аналитический метод	0,10	—
4766	393637,02	3367549,83	Аналитический метод	0,10	—
4767	393649,28	3367466,24	Аналитический метод	0,10	—
4768	393658,69	3367396,90	Аналитический метод	0,10	—
4769	393658,74	3367396,55	Аналитический метод	0,10	—
4770	393666,79	3367342,82	Аналитический метод	0,10	—
4771	393673,12	3367300,60	Аналитический метод	0,10	—
4772	393678,02	3367267,03	Аналитический метод	0,10	—
4773	393681,52	3367243,10	Аналитический метод	0,10	—
4774	393687,99	3367198,78	Аналитический метод	0,10	—
4775	393689,67	3367187,27	Аналитический метод	0,10	—
4776	393689,70	3367187,09	Аналитический метод	0,10	—

**ОПИСАНИЕ МЕСТОПОЛОЖЕНИЯ ГРАНИЦ**

**Публичный сервитут для использования земель и земельных участков в целях эксплуатации магистрального нефтепродуктопровода федерального значения "Сооружение - производственно-технологический комплекс-магистральный нефтепродуктопровод "Уфа-Петропавловск""**

(наименование объекта, местоположение границ которого описано)

**Сведения о местоположении границ объекта**

1	2	3	4	5	6
4777	393697,12	3367138,68	Аналитический метод	0,10	—
4778	393704,24	3367092,26	Аналитический метод	0,10	—
4779	393704,84	3367088,31	Аналитический метод	0,10	—
4780	393718,57	3366993,98	Аналитический метод	0,10	—
4781	393718,60	3366993,75	Аналитический метод	0,10	—
4782	393727,99	3366933,19	Аналитический метод	0,10	—
4783	393735,44	3366885,05	Аналитический метод	0,10	—
4784	393748,21	3366799,02	Аналитический метод	0,10	—
4785	393758,27	3366731,55	Аналитический метод	0,10	—
4786	393762,41	3366703,80	Аналитический метод	0,10	—
4787	393778,84	3366590,38	Аналитический метод	0,10	—
4788	393778,88	3366590,09	Аналитический метод	0,10	—
4789	393783,89	3366558,22	Аналитический метод	0,10	—
4790	393789,34	3366523,50	Аналитический метод	0,10	—
4791	393791,95	3366506,92	Аналитический метод	0,10	—
4792	393797,26	3366473,18	Аналитический метод	0,10	—
4793	393808,50	3366401,05	Аналитический метод	0,10	—
4794	393813,53	3366368,80	Аналитический метод	0,10	—
4795	393813,57	3366368,54	Аналитический метод	0,10	—
4796	393813,60	3366368,38	Аналитический метод	0,10	—
4797	393813,62	3366368,24	Аналитический метод	0,10	—
4798	393826,07	3366286,09	Аналитический метод	0,10	—
4799	393826,61	3366282,54	Аналитический метод	0,10	—
4800	393826,63	3366282,42	Аналитический метод	0,10	—
4801	393837,52	3366212,89	Аналитический метод	0,10	—
4802	393841,10	3366190,10	Аналитический метод	0,10	—
4803	393843,03	3366177,80	Аналитический метод	0,10	—
4804	393859,87	3366068,69	Аналитический метод	0,10	—
4805	393864,83	3366035,59	Аналитический метод	0,10	—
4806	393865,82	3366029,03	Аналитический метод	0,10	—
4807	393875,44	3365964,88	Аналитический метод	0,10	—
4808	393875,45	3365964,77	Аналитический метод	0,10	—
4809	393876,44	3365958,36	Аналитический метод	0,10	—
4810	393878,19	3365947,06	Аналитический метод	0,10	—
4811	393891,08	3365863,50	Аналитический метод	0,10	—
4812	393891,31	3365862,02	Аналитический метод	0,10	—
4813	393891,39	3365861,56	Аналитический метод	0,10	—
4814	393891,96	3365858,24	Аналитический метод	0,10	—
4815	393913,40	3365734,47	Аналитический метод	0,10	—
4816	393913,42	3365734,37	Аналитический метод	0,10	—
4817	393918,35	3365707,03	Аналитический метод	0,10	—
4818	393924,46	3365673,21	Аналитический метод	0,10	—
4819	393934,96	3365615,06	Аналитический метод	0,10	—
4820	393955,00	3365505,63	Аналитический метод	0,10	—
4821	393966,03	3365445,58	Аналитический метод	0,10	—
4822	393976,65	3365387,77	Аналитический метод	0,10	—
4823	393990,81	3365289,55	Аналитический метод	0,10	—
4824	393992,78	3365275,95	Аналитический метод	0,10	—
4825	393996,92	3365247,37	Аналитический метод	0,10	—
4826	394000,23	3365224,59	Аналитический метод	0,10	—
4827	394004,32	3365196,44	Аналитический метод	0,10	—
4828	394007,77	3365147,54	Аналитический метод	0,10	—
4829	394009,60	3365121,67	Аналитический метод	0,10	—
4830	393996,34	3365048,95	Аналитический метод	0,10	—
4831	393978,08	3364948,83	Аналитический метод	0,10	—
4832	393978,03	3364948,70	Аналитический метод	0,10	—
4833	393977,98	3364948,50	Аналитический метод	0,10	—

**ОПИСАНИЕ МЕСТОПОЛОЖЕНИЯ ГРАНИЦ**

**Публичный сервитут для использования земель и земельных участков в целях эксплуатации магистрального нефтепродуктопровода федерального значения "Сооружение - производственно-технологический комплекс-магистральный нефтепродуктопровод "Уфа-Петропавловск""**

(наименование объекта, местоположение границ которого описано)

**Сведения о местоположении границ объекта**

1	2	3	4	5	6
4834	393977,58	3364946,39	Аналитический метод	0,10	—
4835	393968,08	3364881,25	Аналитический метод	0,10	—
4836	393963,37	3364848,83	Аналитический метод	0,10	—
4837	393952,88	3364776,70	Аналитический метод	0,10	—
4838	393940,22	3364693,96	Аналитический метод	0,10	—
4839	393919,50	3364561,69	Аналитический метод	0,10	—
4840	393917,28	3364550,75	Аналитический метод	0,10	—
4841	393906,91	3364499,56	Аналитический метод	0,10	—
4842	393885,92	3364395,98	Аналитический метод	0,10	—
4843	393875,98	3364347,94	Аналитический метод	0,10	—
4844	393866,83	3364303,67	Аналитический метод	0,10	—
4845	393865,91	3364299,21	Аналитический метод	0,10	—
4846	393864,67	3364293,19	Аналитический метод	0,10	—
4847	393846,48	3364204,15	Аналитический метод	0,10	—
4848	393846,45	3364203,97	Аналитический метод	0,10	—
4849	393838,35	3364162,71	Аналитический метод	0,10	—
4850	393834,36	3364142,40	Аналитический метод	0,10	—
4851	393833,65	3364138,77	Аналитический метод	0,10	—
4852	393817,65	3364056,86	Аналитический метод	0,10	—
4853	393798,95	3363961,84	Аналитический метод	0,10	—
4854	393798,92	3363961,69	Аналитический метод	0,10	—
4855	393798,80	3363961,05	Аналитический метод	0,10	—
4856	393786,73	3363902,96	Аналитический метод	0,10	—
4857	393777,44	3363858,19	Аналитический метод	0,10	—
4858	393756,88	3363759,93	Аналитический метод	0,10	—
4859	393756,84	3363759,74	Аналитический метод	0,10	—
4860	393749,40	3363722,79	Аналитический метод	0,10	—
4861	393737,07	3363661,49	Аналитический метод	0,10	—
4862	393726,89	3363621,66	Аналитический метод	0,10	—
4863	393718,59	3363589,19	Аналитический метод	0,10	—
4864	393707,57	3363545,55	Аналитический метод	0,10	—
4865	393706,03	3363539,43	Аналитический метод	0,10	—
4866	393694,03	3363491,87	Аналитический метод	0,10	—
4867	393677,24	3363424,76	Аналитический метод	0,10	—
4868	393654,42	3363332,00	Аналитический метод	0,10	—
4869	393653,73	3363324,83	Аналитический метод	0,10	—
4870	393654,76	3363303,51	Аналитический метод	0,10	—
4871	393655,65	3363285,27	Аналитический метод	0,10	—
4872	393656,00	3363282,15	Аналитический метод	0,10	—
4873	393656,56	3363279,69	Аналитический метод	0,10	—
4874	393662,98	3363256,99	Аналитический метод	0,10	—
4875	393669,94	3363232,34	Аналитический метод	0,10	—
4876	393672,28	3363226,75	Аналитический метод	0,10	—
4877	393708,63	3363163,11	Аналитический метод	0,10	—
4878	393758,98	3363075,66	Аналитический метод	0,10	—
4879	393782,08	3363035,44	Аналитический метод	0,10	—
4880	393803,54	3362998,09	Аналитический метод	0,10	—
4881	393807,24	3362991,63	Аналитический метод	0,10	—
4882	393807,34	3362991,47	Аналитический метод	0,10	—
4883	393823,47	3362963,86	Аналитический метод	0,10	—
4884	393845,70	3362925,83	Аналитический метод	0,10	—
4885	393850,67	3362917,32	Аналитический метод	0,10	—
4886	393862,01	3362897,87	Аналитический метод	0,10	—
4887	393883,24	3362861,43	Аналитический метод	0,10	—
4888	393894,10	3362842,80	Аналитический метод	0,10	—
4889	393932,24	3362777,55	Аналитический метод	0,10	—
4890	393938,65	3362766,59	Аналитический метод	0,10	—

**ОПИСАНИЕ МЕСТОПОЛОЖЕНИЯ ГРАНИЦ**

**Публичный сервитут для использования земель и земельных участков в целях эксплуатации магистрального нефтепродуктопровода федерального значения "Сооружение - производственно-технологический комплекс-магистральный нефтепродуктопровод "Уфа-Петропавловск""**

(наименование объекта, местоположение границ которого описано)

**Сведения о местоположении границ объекта**

1	2	3	4	5	6
4891	393938,73	3362766,45	Аналитический метод	0,10	—
4892	393988,15	3362676,37	Аналитический метод	0,10	—
4893	394036,28	3362588,20	Аналитический метод	0,10	—
4894	394036,38	3362588,02	Аналитический метод	0,10	—
4895	394071,56	3362524,78	Аналитический метод	0,10	—
4896	394083,98	3362502,46	Аналитический метод	0,10	—
4897	394120,05	3362435,23	Аналитический метод	0,10	—
4898	394130,17	3362416,39	Аналитический метод	0,10	—
4899	394130,27	3362416,20	Аналитический метод	0,10	—
4900	394173,55	3362337,22	Аналитический метод	0,10	—
4901	394173,71	3362336,94	Аналитический метод	0,10	—
4902	394208,76	3362274,90	Аналитический метод	0,10	—
4903	394253,35	3362194,63	Аналитический метод	0,10	—
4904	394262,97	3362177,46	Аналитический метод	0,10	—
4905	394263,68	3362176,20	Аналитический метод	0,10	—
4906	394297,63	3362115,67	Аналитический метод	0,10	—
4907	394327,45	3362060,96	Аналитический метод	0,10	—
4908	394327,54	3362060,80	Аналитический метод	0,10	—
4909	394344,95	3362029,42	Аналитический метод	0,10	—
4910	394367,98	3361987,91	Аналитический метод	0,10	—
4911	394408,83	3361914,12	Аналитический метод	0,10	—
4912	394411,43	3361909,42	Аналитический метод	0,10	—
4913	394412,17	3361908,17	Аналитический метод	0,10	—
4914	394420,16	3361895,53	Аналитический метод	0,10	—
4915	394443,21	3361859,06	Аналитический метод	0,10	—
4916	394479,08	3361800,69	Аналитический метод	0,10	—
4917	394488,12	3361785,98	Аналитический метод	0,10	—
4918	394488,28	3361785,73	Аналитический метод	0,10	—
4919	394535,76	3361710,47	Аналитический метод	0,10	—
4920	394537,44	3361708,54	Аналитический метод	0,10	—
4921	394537,91	3361707,54	Аналитический метод	0,10	—
4922	394539,28	3361705,94	Аналитический метод	0,10	—
4923	394542,64	3361702,02	Аналитический метод	0,10	—
4924	394602,14	3361632,51	Аналитический метод	0,10	—
4925	394624,64	3361606,21	Аналитический метод	0,10	—
4926	394639,33	3361589,04	Аналитический метод	0,10	—
4927	394666,06	3361557,78	Аналитический метод	0,10	—
4928	394694,34	3361524,68	Аналитический метод	0,10	—
4929	394729,58	3361483,41	Аналитический метод	0,10	—
4930	394751,28	3361457,89	Аналитический метод	0,10	—
4931	394767,80	3361438,45	Аналитический метод	0,10	—
4932	394773,02	3361432,30	Аналитический метод	0,10	—
4933	394774,29	3361430,81	Аналитический метод	0,10	—
4934	394775,61	3361429,24	Аналитический метод	0,10	—
4935	394789,28	3361412,89	Аналитический метод	0,10	—
4936	394828,41	3361366,10	Аналитический метод	0,10	—
4937	394837,46	3361355,30	Аналитический метод	0,10	—
4938	394842,09	3361349,78	Аналитический метод	0,10	—
4939	394849,85	3361340,52	Аналитический метод	0,10	—
4940	394884,56	3361299,14	Аналитический метод	0,10	—
4941	394915,76	3361261,77	Аналитический метод	0,10	—
4942	394918,02	3361259,07	Аналитический метод	0,10	—
4943	394919,78	3361256,96	Аналитический метод	0,10	—
4944	394963,12	3361205,08	Аналитический метод	0,10	—
4945	395004,67	3361155,09	Аналитический метод	0,10	—
4946	395013,86	3361144,03	Аналитический метод	0,10	—
4947	395026,89	3361128,35	Аналитический метод	0,10	—

**ОПИСАНИЕ МЕСТОПОЛОЖЕНИЯ ГРАНИЦ**

**Публичный сервитут для использования земель и земельных участков в целях эксплуатации магистрального нефтепродуктопровода федерального значения "Сооружение - производственно-технологический комплекс-магистральный нефтепродуктопровод "Уфа-Петропавловск""**

(наименование объекта, местоположение границ которого описано)

**Сведения о местоположении границ объекта**

1	2	3	4	5	6
4948	395027,09	3361128,12	Аналитический метод	0,10	—
4949	395052,80	3361097,95	Аналитический метод	0,10	—
4950	395065,35	3361083,23	Аналитический метод	0,10	—
4951	395068,23	3361079,84	Аналитический метод	0,10	—
4952	395072,46	3361074,87	Аналитический метод	0,10	—
4953	395133,52	3361002,76	Аналитический метод	0,10	—
4954	395133,62	3361002,64	Аналитический метод	0,10	—
4955	395187,41	3360939,92	Аналитический метод	0,10	—
4956	395197,50	3360928,16	Аналитический метод	0,10	—
4957	395197,74	3360927,89	Аналитический метод	0,10	—
4958	395201,20	3360923,97	Аналитический метод	0,10	—
4959	395229,09	3360892,37	Аналитический метод	0,10	—
4960	395234,28	3360886,50	Аналитический метод	0,10	—
4961	395237,23	3360883,16	Аналитический метод	0,10	—
4962	395272,25	3360841,39	Аналитический метод	0,10	—
4963	395300,27	3360807,97	Аналитический метод	0,10	—
4964	395319,96	3360762,23	Аналитический метод	0,10	—
4965	395320,02	3360762,11	Аналитический метод	0,10	—
4966	395353,47	3360685,54	Аналитический метод	0,10	—
4967	395367,54	3360651,80	Аналитический метод	0,10	—
4968	395376,84	3360629,48	Аналитический метод	0,10	—
4969	395402,38	3360568,27	Аналитический метод	0,10	—
4970	395418,38	3360530,06	Аналитический метод	0,10	—
4971	395433,38	3360494,27	Аналитический метод	0,10	—
4972	395439,86	3360478,79	Аналитический метод	0,10	—
4973	395442,02	3360473,64	Аналитический метод	0,10	—
4974	395442,07	3360473,51	Аналитический метод	0,10	—
4975	395446,27	3360463,62	Аналитический метод	0,10	—
4976	395456,56	3360439,43	Аналитический метод	0,10	—
4977	395489,12	3360362,82	Аналитический метод	0,10	—
4978	395492,91	3360353,93	Аналитический метод	0,10	—
4979	395505,12	3360325,30	Аналитический метод	0,10	—
4980	395512,87	3360307,17	Аналитический метод	0,10	—
4981	395517,69	3360295,89	Аналитический метод	0,10	—
4982	395544,40	3360233,34	Аналитический метод	0,10	—
4983	395550,24	3360219,67	Аналитический метод	0,10	—
4984	395556,99	3360203,86	Аналитический метод	0,10	—
4985	395575,27	3360161,00	Аналитический метод	0,10	—
4986	395595,46	3360113,66	Аналитический метод	0,10	—
4987	395621,98	3360051,19	Аналитический метод	0,10	—
4988	395634,59	3360021,47	Аналитический метод	0,10	—
4989	395642,52	3360001,92	Аналитический метод	0,10	—
4990	395656,38	3359967,69	Аналитический метод	0,10	—
4991	395681,71	3359903,12	Аналитический метод	0,10	—
4992	395681,80	3359902,91	Аналитический метод	0,10	—
4993	395714,50	3359821,69	Аналитический метод	0,10	—
4994	395736,90	3359766,11	Аналитический метод	0,10	—
4995	395746,20	3359743,00	Аналитический метод	0,10	—
4996	395752,05	3359728,50	Аналитический метод	0,10	—
4997	395764,22	3359698,46	Аналитический метод	0,10	—
4998	395789,23	3359636,71	Аналитический метод	0,10	—
4999	395825,90	3359544,45	Аналитический метод	0,10	—
5000	395838,58	3359511,14	Аналитический метод	0,10	—
5001	395856,65	3359463,66	Аналитический метод	0,10	—
5002	395856,76	3359463,40	Аналитический метод	0,10	—
5003	395862,04	3359449,98	Аналитический метод	0,10	—
5004	395891,52	3359375,13	Аналитический метод	0,10	—

**ОПИСАНИЕ МЕСТОПОЛОЖЕНИЯ ГРАНИЦ**

**Публичный сервитут для использования земель и земельных участков в целях эксплуатации магистрального нефтепродуктопровода федерального значения "Сооружение - производственно-технологический комплекс-магистральный нефтепродуктопровод "Уфа-Петропавловск""**

(наименование объекта, местоположение границ которого описано)

**Сведения о местоположении границ объекта**

1	2	3	4	5	6
5005	395927,83	3359281,65	Аналитический метод	0,10	—
5006	395963,03	3359189,99	Аналитический метод	0,10	—
5007	395963,12	3359189,77	Аналитический метод	0,10	—
5008	395965,57	3359183,55	Аналитический метод	0,10	—
5009	395974,01	3359162,22	Аналитический метод	0,10	—
5010	395999,23	3359098,34	Аналитический метод	0,10	—
5011	395999,40	3359097,93	Аналитический метод	0,10	—
5012	396015,64	3359058,85	Аналитический метод	0,10	—
5013	396041,96	3358995,50	Аналитический метод	0,10	—
5014	396042,03	3358995,34	Аналитический метод	0,10	—
5015	396049,23	3358978,36	Аналитический метод	0,10	—
5016	396062,39	3358947,33	Аналитический метод	0,10	—
5017	396073,41	3358921,39	Аналитический метод	0,10	—
5018	396084,27	3358895,80	Аналитический метод	0,10	—
5019	396113,86	3358825,32	Аналитический метод	0,10	—
5020	396123,05	3358803,42	Аналитический метод	0,10	—
5021	396152,16	3358734,23	Аналитический метод	0,10	—
5022	396161,73	3358711,48	Аналитический метод	0,10	—
5023	396189,25	3358646,09	Аналитический метод	0,10	—
5024	396193,90	3358635,05	Аналитический метод	0,10	—
5025	396200,50	3358619,37	Аналитический метод	0,10	—
5026	396201,01	3358618,14	Аналитический метод	0,10	—
5027	396201,21	3358617,66	Аналитический метод	0,10	—
5028	396202,95	3358613,50	Аналитический метод	0,10	—
5029	396226,70	3358555,36	Аналитический метод	0,10	—
5030	396237,20	3358529,68	Аналитический метод	0,10	—
5031	396239,77	3358523,39	Аналитический метод	0,10	—
5032	396242,56	3358516,55	Аналитический метод	0,10	—
5033	396258,98	3358476,46	Аналитический метод	0,10	—
5034	396284,23	3358414,81	Аналитический метод	0,10	—
5035	396295,03	3358387,95	Аналитический метод	0,10	—
5036	396311,99	3358345,76	Аналитический метод	0,10	—
5037	396321,19	3358322,87	Аналитический метод	0,10	—
5038	396321,26	3358322,69	Аналитический метод	0,10	—
5039	396342,02	3358272,17	Аналитический метод	0,10	—
5040	396346,71	3358260,76	Аналитический метод	0,10	—
5041	396351,84	3358248,27	Аналитический метод	0,10	—
5042	396359,40	3358229,88	Аналитический метод	0,10	—
5043	396369,70	3358204,71	Аналитический метод	0,10	—
5044	396376,07	3358189,15	Аналитический метод	0,10	—
5045	396396,39	3358139,48	Аналитический метод	0,10	—
5046	396400,76	3358128,58	Аналитический метод	0,10	—
5047	396413,63	3358096,46	Аналитический метод	0,10	—
5048	396422,42	3358074,56	Аналитический метод	0,10	—
5049	396431,41	3358052,12	Аналитический метод	0,10	—
5050	396447,69	3358010,71	Аналитический метод	0,10	—
5051	396454,05	3357994,52	Аналитический метод	0,10	—
5052	396467,95	3357959,16	Аналитический метод	0,10	—
5053	396468,02	3357958,98	Аналитический метод	0,10	—
5054	396496,06	3357889,30	Аналитический метод	0,10	—
5055	396504,39	3357868,61	Аналитический метод	0,10	—
5056	396504,74	3357867,74	Аналитический метод	0,10	—
5057	396505,27	3357866,42	Аналитический метод	0,10	—
5058	396541,64	3357775,31	Аналитический метод	0,10	—
5059	396578,42	3357683,19	Аналитический метод	0,10	—
5060	396578,59	3357682,72	Аналитический метод	0,10	—
5061	396579,26	3357681,05	Аналитический метод	0,10	—

**ОПИСАНИЕ МЕСТОПОЛОЖЕНИЯ ГРАНИЦ**

**Публичный сервитут для использования земель и земельных участков в целях эксплуатации магистрального нефтепродуктопровода федерального значения "Сооружение - производственно-технологический комплекс-магистральный нефтепродуктопровод "Уфа-Петропавловск""**

(наименование объекта, местоположение границ которого описано)

**Сведения о местоположении границ объекта**

1	2	3	4	5	6
5062	396603,62	3357626,36	Аналитический метод	0,10	—
5063	396674,30	3357467,67	Аналитический метод	0,10	—
5064	396741,34	3357312,01	Аналитический метод	0,10	—
5065	396755,64	3357278,80	Аналитический метод	0,10	—
5066	396761,01	3357260,96	Аналитический метод	0,10	—
5067	396767,62	3357238,98	Аналитический метод	0,10	—
5068	396984,86	3356310,12	Аналитический метод	0,10	—
5069	396997,86	3356254,56	Аналитический метод	0,10	—
5070	397006,11	3356241,13	Аналитический метод	0,10	—
5071	397012,60	3356237,19	Аналитический метод	0,10	—
5072	397013,80	3356236,69	Аналитический метод	0,10	—
5073	397047,19	3356222,93	Аналитический метод	0,10	—
5074	397097,82	3356002,06	Аналитический метод	0,10	—
5075	397069,97	3355964,57	Аналитический метод	0,10	—
5076	397068,42	3355962,21	Аналитический метод	0,10	—
5077	397065,46	3355945,40	Аналитический метод	0,10	—
5078	397065,57	3355944,80	Аналитический метод	0,10	—
5079	397065,70	3355944,17	Аналитический метод	0,10	—
5080	397065,77	3355943,87	Аналитический метод	0,10	—
5081	397074,22	3355906,55	Аналитический метод	0,10	—
5082	397074,29	3355906,21	Аналитический метод	0,10	—
5083	397077,14	3355891,07	Аналитический метод	0,10	—
5084	397077,23	3355890,62	Аналитический метод	0,10	—
5085	397081,12	3355871,85	Аналитический метод	0,10	—
5086	397081,26	3355871,19	Аналитический метод	0,10	—
5087	397085,33	3355853,92	Аналитический метод	0,10	—
5088	397089,20	3355836,34	Аналитический метод	0,10	—
5089	397093,28	3355817,89	Аналитический метод	0,10	—
5090	397094,87	3355810,61	Аналитический метод	0,10	—
5091	397097,16	3355800,07	Аналитический метод	0,10	—
5092	397100,85	3355783,12	Аналитический метод	0,10	—
5093	397104,36	3355766,97	Аналитический метод	0,10	—
5094	397105,02	3355763,97	Аналитический метод	0,10	—
5095	397106,11	3355758,98	Аналитический метод	0,10	—
5096	397107,00	3355754,93	Аналитический метод	0,10	—
5097	397107,72	3355751,63	Аналитический метод	0,10	—
5098	397107,85	3355751,06	Аналитический метод	0,10	—
5099	397108,16	3355749,77	Аналитический метод	0,10	—
5100	397108,28	3355749,31	Аналитический метод	0,10	—
5101	397118,91	3355702,96	Аналитический метод	0,10	—
5102	397132,39	3355644,21	Аналитический метод	0,10	—
5103	397132,46	3355643,92	Аналитический метод	0,10	—
5104	397157,49	3355540,62	Аналитический метод	0,10	—
5105	397180,22	3355447,05	Аналитический метод	0,10	—
5106	397185,06	3355427,14	Аналитический метод	0,10	—
5107	397185,11	3355426,92	Аналитический метод	0,10	—
5108	397199,23	3355371,06	Аналитический метод	0,10	—
5109	397220,03	3355288,76	Аналитический метод	0,10	—
5110	397220,10	3355288,48	Аналитический метод	0,10	—
5111	397232,54	3355241,55	Аналитический метод	0,10	—
5112	397241,54	3355207,60	Аналитический метод	0,10	—
5113	397245,53	3355192,49	Аналитический метод	0,10	—
5114	397268,69	3355104,81	Аналитический метод	0,10	—
5115	397291,70	3355017,90	Аналитический метод	0,10	—
5116	397294,39	3355007,74	Аналитический метод	0,10	—
5117	397294,69	3355006,58	Аналитический метод	0,10	—
5118	397296,37	3355000,23	Аналитический метод	0,10	—

**ОПИСАНИЕ МЕСТОПОЛОЖЕНИЯ ГРАНИЦ**

**Публичный сервитут для использования земель и земельных участков в целях эксплуатации магистрального нефтепродуктопровода федерального значения "Сооружение - производственно-технологический комплекс-магистральный нефтепродуктопровод "Уфа-Петропавловск""**

(наименование объекта, местоположение границ которого описано)

**Сведения о местоположении границ объекта**

1	2	3	4	5	6
5119	397325,45	3354890,46	Аналитический метод	0,10	—
5120	397338,96	3354839,40	Аналитический метод	0,10	—
5121	397352,79	3354787,12	Аналитический метод	0,10	—
5122	397355,11	3354778,34	Аналитический метод	0,10	—
5123	397355,18	3354778,07	Аналитический метод	0,10	—
5124	397355,86	3354775,42	Аналитический метод	0,10	—
5125	397356,07	3354774,62	Аналитический метод	0,10	—
5126	397368,78	3354723,87	Аналитический метод	0,10	—
5127	397373,68	3354704,27	Аналитический метод	0,10	—
5128	397382,46	3354669,10	Аналитический метод	0,10	—
5129	397399,49	3354600,82	Аналитический метод	0,10	—
5130	397426,91	3354490,87	Аналитический метод	0,10	—
5131	397442,59	3354427,91	Аналитический метод	0,10	—
5132	397453,90	3354382,51	Аналитический метод	0,10	—
5133	397468,66	3354323,48	Аналитический метод	0,10	—
5134	397474,04	3354301,94	Аналитический метод	0,10	—
5135	397480,63	3354275,60	Аналитический метод	0,10	—
5136	397483,23	3354264,19	Аналитический метод	0,10	—
5137	397484,17	3354260,04	Аналитический метод	0,10	—
5138	397486,20	3354251,16	Аналитический метод	0,10	—
5139	397495,69	3354209,52	Аналитический метод	0,10	—
5140	397514,55	3354126,68	Аналитический метод	0,10	—
5141	397555,38	3353949,94	Аналитический метод	0,10	—
5142	397557,65	3353940,11	Аналитический метод	0,10	—
5143	397588,09	3353807,11	Аналитический метод	0,10	—
5144	397588,17	3353806,74	Аналитический метод	0,10	—
5145	397588,56	3353805,06	Аналитический метод	0,10	—
5146	397610,17	3353711,04	Аналитический метод	0,10	—
5147	397610,22	3353710,85	Аналитический метод	0,10	—
5148	397615,43	3353688,96	Аналитический метод	0,10	—
5149	397627,89	3353636,54	Аналитический метод	0,10	—
5150	397637,79	3353594,91	Аналитический метод	0,10	—
5151	397652,63	3353532,75	Аналитический метод	0,10	—
5152	397662,43	3353491,75	Аналитический метод	0,10	—
5153	397688,83	3353380,14	Аналитический метод	0,10	—
5154	397699,20	3353336,52	Аналитический метод	0,10	—
5155	397700,07	3353332,86	Аналитический метод	0,10	—
5156	397711,45	3353285,00	Аналитический метод	0,10	—
5157	397711,49	3353284,82	Аналитический метод	0,10	—
5158	397736,04	3353184,90	Аналитический метод	0,10	—
5159	397742,74	3353157,78	Аналитический метод	0,10	—
5160	397751,60	3353121,94	Аналитический метод	0,10	—
5161	397778,37	3353013,70	Аналитический метод	0,10	—
5162	397801,63	3352919,70	Аналитический метод	0,10	—
5163	397802,24	3352917,15	Аналитический метод	0,10	—
5164	397821,57	3352836,58	Аналитический метод	0,10	—
5165	397841,44	3352754,00	Аналитический метод	0,10	—
5166	397889,95	3352552,34	Аналитический метод	0,10	—
5167	397895,39	3352523,02	Аналитический метод	0,10	—
5168	397896,88	3352514,98	Аналитический метод	0,10	—
5169	397907,94	3352455,31	Аналитический метод	0,10	—
5170	397907,98	3352455,10	Аналитический метод	0,10	—
5171	397926,66	3352355,30	Аналитический метод	0,10	—
5172	397926,84	3352354,43	Аналитический метод	0,10	—
5173	397942,92	3352282,77	Аналитический метод	0,10	—
5174	397942,94	3352282,64	Аналитический метод	0,10	—
5175	397945,38	3352272,02	Аналитический метод	0,10	—



**ОПИСАНИЕ МЕСТОПОЛОЖЕНИЯ ГРАНИЦ**

**Публичный сервитут для использования земель и земельных участков в целях эксплуатации магистрального нефтепродуктопровода федерального значения "Сооружение - производственно-технологический комплекс-магистральный нефтепродуктопровод "Уфа-Петропавловск""**

(наименование объекта, местоположение границ которого описано)

**Сведения о местоположении границ объекта**

1	2	3	4	5	6
5176	397950,09	3352251,56	Аналитический метод	0,10	—
5177	397964,37	3352189,43	Аналитический метод	0,10	—
5178	397986,02	3352093,87	Аналитический метод	0,10	—
5179	397986,21	3352093,07	Аналитический метод	0,10	—
5180	397998,53	3352045,95	Аналитический метод	0,10	—
5181	398008,16	3352008,33	Аналитический метод	0,10	—
5182	398012,39	3351991,78	Аналитический метод	0,10	—
5183	398016,57	3351975,43	Аналитический метод	0,10	—
5184	398020,71	3351959,22	Аналитический метод	0,10	—
5185	398037,93	3351892,36	Аналитический метод	0,10	—
5186	398044,21	3351867,99	Аналитический метод	0,10	—
5187	398052,16	3351836,11	Аналитический метод	0,10	—
5188	398062,02	3351796,62	Аналитический метод	0,10	—
5189	398067,60	3351774,03	Аналитический метод	0,10	—
5190	398083,28	3351710,64	Аналитический метод	0,10	—
5191	398107,01	3351614,94	Аналитический метод	0,10	—
5192	398109,73	3351603,99	Аналитический метод	0,10	—
5193	398113,48	3351588,86	Аналитический метод	0,10	—
5194	398119,85	3351563,19	Аналитический метод	0,10	—
5195	398122,82	3351551,20	Аналитический метод	0,10	—
5196	398128,31	3351529,28	Аналитический метод	0,10	—
5197	398132,32	3351513,28	Аналитический метод	0,10	—
5198	398139,88	3351483,05	Аналитический метод	0,10	—
5199	398142,95	3351470,83	Аналитический метод	0,10	—
5200	398151,29	3351436,94	Аналитический метод	0,10	—
5201	398162,87	3351389,88	Аналитический метод	0,10	—
5202	398163,08	3351389,08	Аналитический метод	0,10	—
5203	398183,49	3351316,64	Аналитический метод	0,10	—
5204	398209,25	3351223,30	Аналитический метод	0,10	—
5205	398212,70	3351210,78	Аналитический метод	0,10	—
5206	398216,52	3351196,94	Аналитический метод	0,10	—
5207	398234,93	3351130,33	Аналитический метод	0,10	—
5208	398250,60	3351069,87	Аналитический метод	0,10	—
5209	398255,17	3351051,69	Аналитический метод	0,10	—
5210	398257,40	3351042,80	Аналитический метод	0,10	—
5211	398260,78	3351029,34	Аналитический метод	0,10	—
5212	398270,51	3350990,63	Аналитический метод	0,10	—
5213	398270,56	3350990,45	Аналитический метод	0,10	—
5214	398284,87	3350935,26	Аналитический метод	0,10	—
5215	398288,35	3350921,84	Аналитический метод	0,10	—
5216	398294,23	3350899,16	Аналитический метод	0,10	—
5217	398294,36	3350898,35	Аналитический метод	0,10	—
5218	398294,50	3350897,60	Аналитический метод	0,10	—
5219	398312,36	3350811,65	Аналитический метод	0,10	—
5220	398312,39	3350811,50	Аналитический метод	0,10	—
5221	398330,00	3350729,31	Аналитический метод	0,10	—
5222	398331,93	3350720,29	Аналитический метод	0,10	—
5223	398332,02	3350719,89	Аналитический метод	0,10	—
5224	398338,43	3350692,15	Аналитический метод	0,10	—
5225	398349,62	3350643,69	Аналитический метод	0,10	—
5226	398361,82	3350590,91	Аналитический метод	0,10	—
5227	398405,14	3350404,19	Аналитический метод	0,10	—
5228	398406,92	3350396,55	Аналитический метод	0,10	—
5229	398407,04	3350396,02	Аналитический метод	0,10	—
5230	398431,34	3350300,75	Аналитический метод	0,10	—
5231	398431,37	3350300,65	Аналитический метод	0,10	—
5232	398442,91	3350256,17	Аналитический метод	0,10	—

**ОПИСАНИЕ МЕСТОПОЛОЖЕНИЯ ГРАНИЦ**

**Публичный сервитут для использования земель и земельных участков в целях эксплуатации магистрального нефтепродуктопровода федерального значения "Сооружение - производственно-технологический комплекс-магистральный нефтепродуктопровод "Уфа-Петропавловск""**

(наименование объекта, местоположение границ которого описано)

**Сведения о местоположении границ объекта**

1	2	3	4	5	6
5233	398456,87	3350202,39	Аналитический метод	0,10	—
5234	398469,47	3350153,10	Аналитический метод	0,10	—
5235	398481,10	3350107,57	Аналитический метод	0,10	—
5236	398494,39	3350055,58	Аналитический метод	0,10	—
5237	398504,07	3350017,69	Аналитический метод	0,10	—
5238	398510,68	3349992,11	Аналитический метод	0,10	—
5239	398522,52	3349946,28	Аналитический метод	0,10	—
5240	398528,75	3349922,15	Аналитический метод	0,10	—
5241	398528,98	3349921,34	Аналитический метод	0,10	—
5242	398529,03	3349921,15	Аналитический метод	0,10	—
5243	398535,69	3349892,29	Аналитический метод	0,10	—
5244	398541,35	3349867,72	Аналитический метод	0,10	—
5245	398559,41	3349788,90	Аналитический метод	0,10	—
5246	398580,04	3349698,21	Аналитический метод	0,10	—
5247	398580,09	3349698,02	Аналитический метод	0,10	—
5248	398585,15	3349676,59	Аналитический метод	0,10	—
5249	398588,97	3349660,40	Аналитический метод	0,10	—
5250	398598,46	3349620,24	Аналитический метод	0,10	—
5251	398621,15	3349524,36	Аналитический метод	0,10	—
5252	398634,16	3349469,88	Аналитический метод	0,10	—
5253	398644,33	3349427,30	Аналитический метод	0,10	—
5254	398671,64	3349311,98	Аналитический метод	0,10	—
5255	398694,71	3349215,57	Аналитический метод	0,10	—
5256	398698,75	3349198,86	Аналитический метод	0,10	—
5257	398700,14	3349193,09	Аналитический метод	0,10	—
5258	398703,17	3349180,57	Аналитический метод	0,10	—
5259	398714,83	3349132,41	Аналитический метод	0,10	—
5260	398732,33	3349060,27	Аналитический метод	0,10	—
5261	398743,07	3349016,00	Аналитический метод	0,10	—
5262	398761,04	3348942,01	Аналитический метод	0,10	—
5263	398761,06	3348941,89	Аналитический метод	0,10	—
5264	398761,15	3348941,54	Аналитический метод	0,10	—
5265	398761,22	3348941,21	Аналитический метод	0,10	—
5266	398799,72	3348782,74	Аналитический метод	0,10	—
5267	398801,73	3348774,44	Аналитический метод	0,10	—
5268	398804,90	3348761,41	Аналитический метод	0,10	—
5269	398807,45	3348750,85	Аналитический метод	0,10	—
5270	398821,25	3348693,68	Аналитический метод	0,10	—
5271	398843,14	3348604,12	Аналитический метод	0,10	—
5272	398860,55	3348533,11	Аналитический метод	0,10	—
5273	398866,42	3348509,20	Аналитический метод	0,10	—
5274	398867,44	3348504,97	Аналитический метод	0,10	—
5275	398868,73	3348499,65	Аналитический метод	0,10	—
5276	398874,26	3348476,70	Аналитический метод	0,10	—
5277	398876,70	3348466,59	Аналитический метод	0,10	—
5278	398889,15	3348414,31	Аналитический метод	0,10	—
5279	398897,91	3348377,51	Аналитический метод	0,10	—
5280	398906,57	3348341,23	Аналитический метод	0,10	—
5281	398946,11	3348175,56	Аналитический метод	0,10	—
5282	398956,43	3348132,83	Аналитический метод	0,10	—
5283	398956,77	3348131,41	Аналитический метод	0,10	—
5284	398969,21	3348079,88	Аналитический метод	0,10	—
5285	398984,56	3348015,88	Аналитический метод	0,10	—
5286	398994,55	3347974,22	Аналитический метод	0,10	—
5287	398994,58	3347974,11	Аналитический метод	0,10	—
5288	398995,42	3347970,68	Аналитический метод	0,10	—
5289	399000,62	3347949,39	Аналитический метод	0,10	—

**ОПИСАНИЕ МЕСТОПОЛОЖЕНИЯ ГРАНИЦ**

**Публичный сервитут для использования земель и земельных участков в целях эксплуатации магистрального нефтепродуктопровода федерального значения "Сооружение - производственно-технологический комплекс-магистральный нефтепродуктопровод "Уфа-Петропавловск""**

(наименование объекта, местоположение границ которого описано)

**Сведения о местоположении границ объекта**

1	2	3	4	5	6
5290	399014,31	3347893,42	Аналитический метод	0,10	—
5291	399037,79	3347796,37	Аналитический метод	0,10	—
5292	399043,05	3347774,79	Аналитический метод	0,10	—
5293	399049,08	3347750,07	Аналитический метод	0,10	—
5294	399054,16	3347729,29	Аналитический метод	0,10	—
5295	399061,61	3347698,76	Аналитический метод	0,10	—
5296	399062,97	3347694,72	Аналитический метод	0,10	—
5297	399081,38	3347652,44	Аналитический метод	0,10	—
5298	399090,38	3347631,74	Аналитический метод	0,10	—
5299	399091,79	3347629,52	Аналитический метод	0,10	—
5300	399092,35	3347628,09	Аналитический метод	0,10	—
5301	399095,02	3347623,98	Аналитический метод	0,10	—
5302	399099,52	3347617,07	Аналитический метод	0,10	—
5303	399143,51	3347549,47	Аналитический метод	0,10	—
5304	399160,91	3347522,73	Аналитический метод	0,10	—
5305	399231,31	3347413,28	Аналитический метод	0,10	—
5306	399272,20	3347349,73	Аналитический метод	0,10	—
5307	399310,22	3347289,43	Аналитический метод	0,10	—
5308	399317,06	3347278,58	Аналитический метод	0,10	—
5309	399324,96	3347266,06	Аналитический метод	0,10	—
5310	399358,00	3347213,68	Аналитический метод	0,10	—
5311	399386,87	3347167,91	Аналитический метод	0,10	—
5312	399412,29	3347127,55	Аналитический метод	0,10	—
5313	399422,93	3347110,66	Аналитический метод	0,10	—
5314	399440,00	3347083,55	Аналитический метод	0,10	—
5315	399440,88	3347082,25	Аналитический метод	0,10	—
5316	399448,20	3347072,11	Аналитический метод	0,10	—
5317	399449,12	3347070,84	Аналитический метод	0,10	—
5318	399474,48	3347035,70	Аналитический метод	0,10	—
5319	399506,93	3346990,61	Аналитический метод	0,10	—
5320	399516,09	3346977,86	Аналитический метод	0,10	—
5321	399526,55	3346963,33	Аналитический метод	0,10	—
5322	399537,92	3346947,59	Аналитический метод	0,10	—
5323	399540,70	3346943,73	Аналитический метод	0,10	—
5324	399582,46	3346885,90	Аналитический метод	0,10	—
5325	399618,48	3346833,90	Аналитический метод	0,10	—
5326	399642,19	3346799,67	Аналитический метод	0,10	—
5327	399681,33	3346741,31	Аналитический метод	0,10	—
5328	399683,63	3346737,88	Аналитический метод	0,10	—
5329	399737,62	3346656,43	Аналитический метод	0,10	—
5330	399791,06	3346576,34	Аналитический метод	0,10	—
5331	399805,94	3346554,11	Аналитический метод	0,10	—
5332	399823,14	3346528,41	Аналитический метод	0,10	—
5333	399844,99	3346495,77	Аналитический метод	0,10	—
5334	399845,17	3346495,48	Аналитический метод	0,10	—
5335	399845,85	3346494,37	Аналитический метод	0,10	—
5336	399846,40	3346493,50	Аналитический метод	0,10	—
5337	399853,74	3346482,50	Аналитический метод	0,10	—
5338	399866,99	3346462,62	Аналитический метод	0,10	—
5339	399893,09	3346423,43	Аналитический метод	0,10	—
5340	399897,14	3346417,36	Аналитический метод	0,10	—
5341	399916,71	3346388,07	Аналитический метод	0,10	—
5342	399952,53	3346334,47	Аналитический метод	0,10	—
5343	400006,60	3346253,31	Аналитический метод	0,10	—
5344	400048,60	3346189,90	Аналитический метод	0,10	—
5345	400048,69	3346189,77	Аналитический метод	0,10	—
5346	400102,87	3346109,09	Аналитический метод	0,10	—

**ОПИСАНИЕ МЕСТОПОЛОЖЕНИЯ ГРАНИЦ**

**Публичный сервитут для использования земель и земельных участков в целях эксплуатации магистрального нефтепродуктопровода федерального значения "Сооружение - производственно-технологический комплекс-магистральный нефтепродуктопровод "Уфа-Петропавловск""**

(наименование объекта, местоположение границ которого описано)

**Сведения о местоположении границ объекта**

1	2	3	4	5	6
5347	400119,30	3346084,48	Аналитический метод	0,10	—
5348	400150,15	3346038,29	Аналитический метод	0,10	—
5349	400150,23	3346038,18	Аналитический метод	0,10	—
5350	400169,64	3346009,47	Аналитический метод	0,10	—
5351	400185,45	3345986,07	Аналитический метод	0,10	—
5352	400202,94	3345960,20	Аналитический метод	0,10	—
5353	400252,28	3345886,31	Аналитический метод	0,10	—
5354	400307,24	3345803,46	Аналитический метод	0,10	—
5355	400307,31	3345803,36	Аналитический метод	0,10	—
5356	400308,09	3345802,19	Аналитический метод	0,10	—
5357	400323,65	3345778,99	Аналитический метод	0,10	—
5358	400361,98	3345721,80	Аналитический метод	0,10	—
5359	400410,47	3345647,90	Аналитический метод	0,10	—
5360	400459,83	3345571,81	Аналитический метод	0,10	—
5361	400498,86	3345511,78	Аналитический метод	0,10	—
5362	400509,52	3345495,37	Аналитический метод	0,10	—
5363	400509,69	3345495,12	Аналитический метод	0,10	—
5364	400513,68	3345489,13	Аналитический метод	0,10	—
5365	400518,52	3345481,88	Аналитический метод	0,10	—
5366	400528,79	3345466,48	Аналитический метод	0,10	—
5367	400560,73	3345418,58	Аналитический метод	0,10	—
5368	400615,08	3345332,53	Аналитический метод	0,10	—
5369	400643,69	3345281,24	Аналитический метод	0,10	—
5370	400684,35	3345208,36	Аналитический метод	0,10	—
5371	400684,64	3345207,86	Аналитический метод	0,10	—
5372	400733,66	3345124,58	Аналитический метод	0,10	—
5373	400734,65	3345122,91	Аналитический метод	0,10	—
5374	400734,94	3345122,40	Аналитический метод	0,10	—
5375	400736,97	3345118,99	Аналитический метод	0,10	—
5376	400784,98	3345037,96	Аналитический метод	0,10	—
5377	400834,68	3344953,68	Аналитический метод	0,10	—
5378	400834,99	3344953,15	Аналитический метод	0,10	—
5379	400835,14	3344952,89	Аналитический метод	0,10	—
5380	400835,24	3344952,72	Аналитический метод	0,10	—
5381	400835,86	3344951,66	Аналитический метод	0,10	—
5382	400836,05	3344951,34	Аналитический метод	0,10	—
5383	400847,02	3344933,22	Аналитический метод	0,10	—
5384	400851,87	3344925,19	Аналитический метод	0,10	—
5385	400867,06	3344900,09	Аналитический метод	0,10	—
5386	400882,30	3344874,90	Аналитический метод	0,10	—
5387	400882,44	3344874,69	Аналитический метод	0,10	—
5388	400926,88	3344802,90	Аналитический метод	0,10	—
5389	400930,51	3344797,04	Аналитический метод	0,10	—
5390	400930,96	3344796,32	Аналитический метод	0,10	—
5391	400935,44	3344788,94	Аналитический метод	0,10	—
5392	400978,50	3344717,92	Аналитический метод	0,10	—
5393	401013,88	3344659,98	Аналитический метод	0,10	—
5394	401026,03	3344640,08	Аналитический метод	0,10	—
5395	401132,15	3344463,35	Аналитический метод	0,10	—
5396	401139,70	3344450,55	Аналитический метод	0,10	—
5397	401149,26	3344434,31	Аналитический метод	0,10	—
5398	401157,19	3344420,86	Аналитический метод	0,10	—
5399	401179,24	3344383,48	Аналитический метод	0,10	—
5400	401215,83	3344320,19	Аналитический метод	0,10	—
5401	401220,84	3344311,53	Аналитический метод	0,10	—
5402	401227,73	3344299,60	Аналитический метод	0,10	—
5403	401277,20	3344214,19	Аналитический метод	0,10	—

**ОПИСАНИЕ МЕСТОПОЛОЖЕНИЯ ГРАНИЦ**

**Публичный сервитут для использования земель и земельных участков в целях эксплуатации магистрального нефтепродуктопровода федерального значения "Сооружение - производственно-технологический комплекс-магистральный нефтепродуктопровод "Уфа-Петропавловск""**

(наименование объекта, местоположение границ которого описано)

**Сведения о местоположении границ объекта**

1	2	3	4	5	6
5404	401286,78	3344197,49	Аналитический метод	0,10	—
5405	401325,27	3344130,31	Аналитический метод	0,10	—
5406	401325,41	3344130,07	Аналитический метод	0,10	—
5407	401374,59	3344046,40	Аналитический метод	0,10	—
5408	401374,76	3344046,13	Аналитический метод	0,10	—
5409	401376,03	3344044,03	Аналитический метод	0,10	—
5410	401383,11	3344032,13	Аналитический метод	0,10	—
5411	401394,75	3344012,59	Аналитический метод	0,10	—
5412	401431,10	3343951,57	Аналитический метод	0,10	—
5413	401459,30	3343903,93	Аналитический метод	0,10	—
5414	401465,68	3343893,18	Аналитический метод	0,10	—
5415	401480,19	3343868,67	Аналитический метод	0,10	—
5416	401480,32	3343868,46	Аналитический метод	0,10	—
5417	401530,82	3343785,12	Аналитический метод	0,10	—
5418	401538,91	3343771,56	Аналитический метод	0,10	—
5419	401580,53	3343701,72	Аналитический метод	0,10	—
5420	401630,64	3343617,38	Аналитический метод	0,10	—
5421	401641,14	3343599,32	Аналитический метод	0,10	—
5422	401669,81	3343550,04	Аналитический метод	0,10	—
5423	401677,30	3343537,16	Аналитический метод	0,10	—
5424	401677,47	3343536,87	Аналитический метод	0,10	—
5425	401728,88	3343451,13	Аналитический метод	0,10	—
5426	401749,29	3343415,73	Аналитический метод	0,10	—
5427	401778,32	3343365,36	Аналитический метод	0,10	—
5428	401827,86	3343279,92	Аналитический метод	0,10	—
5429	401827,98	3343279,71	Аналитический метод	0,10	—
5430	401860,55	3343224,79	Аналитический метод	0,10	—
5431	401879,04	3343193,61	Аналитический метод	0,10	—
5432	401879,14	3343193,44	Аналитический метод	0,10	—
5433	401879,71	3343192,50	Аналитический метод	0,10	—
5434	401883,55	3343186,10	Аналитический метод	0,10	—
5435	401930,33	3343108,24	Аналитический метод	0,10	—
5436	401981,88	3343021,88	Аналитический метод	0,10	—
5437	401981,94	3343021,77	Аналитический метод	0,10	—
5438	402030,78	3342940,86	Аналитический метод	0,10	—
5439	402040,80	3342924,26	Аналитический метод	0,10	—
5440	402040,86	3342924,15	Аналитический метод	0,10	—
5441	402045,93	3342915,85	Аналитический метод	0,10	—
5442	402098,37	3342829,90	Аналитический метод	0,10	—
5443	402113,88	3342804,33	Аналитический метод	0,10	—
5444	402120,96	3342792,67	Аналитический метод	0,10	—
5445	402146,45	3342750,63	Аналитический метод	0,10	—
5446	402146,89	3342749,92	Аналитический метод	0,10	—
5447	402163,86	3342723,95	Аналитический метод	0,10	—
5448	402169,39	3342715,48	Аналитический метод	0,10	—
5449	402182,07	3342696,08	Аналитический метод	0,10	—
5450	402194,87	3342676,58	Аналитический метод	0,10	—
5451	402212,67	3342649,47	Аналитический метод	0,10	—
5452	402217,79	3342641,67	Аналитический метод	0,10	—
5453	402219,85	3342638,53	Аналитический метод	0,10	—
5454	402220,11	3342638,13	Аналитический метод	0,10	—
5455	402229,72	3342624,08	Аналитический метод	0,10	—
5456	402242,53	3342605,34	Аналитический метод	0,10	—
5457	402265,51	3342571,72	Аналитический метод	0,10	—
5458	402268,03	3342564,46	Аналитический метод	0,10	—
5459	402278,51	3342534,25	Аналитический метод	0,10	—
5460	402307,08	3342434,10	Аналитический метод	0,10	—

**ОПИСАНИЕ МЕСТОПОЛОЖЕНИЯ ГРАНИЦ**

**Публичный сервитут для использования земель и земельных участков в целях эксплуатации магистрального нефтепродуктопровода федерального значения "Сооружение - производственно-технологический комплекс-магистральный нефтепродуктопровод "Уфа-Петропавловск""**

(наименование объекта, местоположение границ которого описано)

**Сведения о местоположении границ объекта**

1	2	3	4	5	6
5461	402307,16	3342433,83	Аналитический метод	0,10	—
5462	402336,90	3342333,99	Аналитический метод	0,10	—
5463	402336,93	3342333,88	Аналитический метод	0,10	—
5464	402338,49	3342328,73	Аналитический метод	0,10	—
5465	402338,52	3342328,62	Аналитический метод	0,10	—
5466	402341,45	3342319,11	Аналитический метод	0,10	—
5467	402343,44	3342312,67	Аналитический метод	0,10	—
5468	402368,44	3342231,48	Аналитический метод	0,10	—
5469	402399,82	3342125,91	Аналитический метод	0,10	—
5470	402399,87	3342125,77	Аналитический метод	0,10	—
5471	402425,50	3342041,33	Аналитический метод	0,10	—
5472	402432,73	3342017,54	Аналитический метод	0,10	—
5473	402432,76	3342017,43	Аналитический метод	0,10	—
5474	402445,16	3341977,27	Аналитический метод	0,10	—
5475	402454,29	3341947,70	Аналитический метод	0,10	—
5476	402456,37	3341940,98	Аналитический метод	0,10	—
5477	402464,16	3341915,75	Аналитический метод	0,10	—
5478	402464,23	3341915,54	Аналитический метод	0,10	—
5479	402481,97	3341859,82	Аналитический метод	0,10	—
5480	402502,87	3341794,16	Аналитический метод	0,10	—
5481	402525,38	3341723,57	Аналитический метод	0,10	—
5482	402538,06	3341684,31	Аналитический метод	0,10	—
5483	402551,66	3341642,22	Аналитический метод	0,10	—
5484	402601,51	3341483,63	Аналитический метод	0,10	—
5485	402617,80	3341431,90	Аналитический метод	0,10	—
5486	402629,44	3341394,94	Аналитический метод	0,10	—
5487	402658,42	3341301,53	Аналитический метод	0,10	—
5488	402658,46	3341301,41	Аналитический метод	0,10	—
5489	402666,89	3341274,70	Аналитический метод	0,10	—
5490	402671,30	3341260,75	Аналитический метод	0,10	—
5491	402675,35	3341247,94	Аналитический метод	0,10	—
5492	402688,82	3341205,32	Аналитический метод	0,10	—
5493	402688,86	3341205,20	Аналитический метод	0,10	—
5494	402689,60	3341202,88	Аналитический метод	0,10	—
5495	402706,04	3341152,37	Аналитический метод	0,10	—
5496	402706,07	3341152,26	Аналитический метод	0,10	—
5497	402734,57	3341065,12	Аналитический метод	0,10	—
5498	402765,52	3340970,59	Аналитический метод	0,10	—
5499	402774,78	3340938,79	Аналитический метод	0,10	—
5500	402784,22	3340906,33	Аналитический метод	0,10	—
5501	402784,32	3340905,99	Аналитический метод	0,10	—
5502	402809,63	3340823,38	Аналитический метод	0,10	—
5503	402827,54	3340762,97	Аналитический метод	0,10	—
5504	402840,25	3340720,59	Аналитический метод	0,10	—
5505	402851,27	3340683,85	Аналитический метод	0,10	—
5506	402852,09	3340681,11	Аналитический метод	0,10	—
5507	402853,51	3340676,42	Аналитический метод	0,10	—
5508	402855,25	3340670,62	Аналитический метод	0,10	—
5509	402855,69	3340669,15	Аналитический метод	0,10	—
5510	402882,06	3340581,58	Аналитический метод	0,10	—
5511	402882,31	3340580,79	Аналитический метод	0,10	—
5512	402886,75	3340567,66	Аналитический метод	0,10	—
5513	402894,52	3340544,66	Аналитический метод	0,10	—
5514	402899,32	3340530,44	Аналитический метод	0,10	—
5515	402904,13	3340516,16	Аналитический метод	0,10	—
5516	402930,02	3340439,58	Аналитический метод	0,10	—
5517	402931,35	3340435,63	Аналитический метод	0,10	—

**ОПИСАНИЕ МЕСТОПОЛОЖЕНИЯ ГРАНИЦ**

**Публичный сервитут для использования земель и земельных участков в целях эксплуатации магистрального нефтепродуктопровода федерального значения "Сооружение - производственно-технологический комплекс-магистральный нефтепродуктопровод "Уфа-Петропавловск""**

(наименование объекта, местоположение границ которого описано)

**Сведения о местоположении границ объекта**

1	2	3	4	5	6
5518	402955,54	3340364,04	Аналитический метод	0,10	—
5519	402960,36	3340349,79	Аналитический метод	0,10	—
5520	402960,43	3340349,49	Аналитический метод	0,10	—
5521	402960,60	3340348,78	Аналитический метод	0,10	—
5522	402960,75	3340348,21	Аналитический метод	0,10	—
5523	402974,28	3340298,35	Аналитический метод	0,10	—
5524	402979,19	3340280,27	Аналитический метод	0,10	—
5525	402998,68	3340208,55	Аналитический метод	0,10	—
5526	403003,38	3340191,28	Аналитический метод	0,10	—
5527	403004,84	3340151,62	Аналитический метод	0,10	—
5528	403006,13	3340116,45	Аналитический метод	0,10	—
5529	403004,74	3340094,06	Аналитический метод	0,10	—
5530	403003,04	3340066,77	Аналитический метод	0,10	—
5531	402999,42	3340008,47	Аналитический метод	0,10	—
5532	402999,40	3340008,19	Аналитический метод	0,10	—
5533	402994,22	3339906,35	Аналитический метод	0,10	—
5534	402990,55	3339834,51	Аналитический метод	0,10	—
5535	402989,28	3339809,68	Аналитический метод	0,10	—
5536	402985,17	3339758,37	Аналитический метод	0,10	—
5537	402983,29	3339734,94	Аналитический метод	0,10	—
5538	402978,75	3339678,28	Аналитический метод	0,10	—
5539	402974,56	3339624,65	Аналитический метод	0,10	—
5540	402971,11	3339580,48	Аналитический метод	0,10	—
5541	402969,72	3339563,31	Аналитический метод	0,10	—
5542	402966,43	3339522,59	Аналитический метод	0,10	—
5543	402963,22	3339482,92	Аналитический метод	0,10	—
5544	402963,21	3339482,81	Аналитический метод	0,10	—
5545	402956,07	3339389,20	Аналитический метод	0,10	—
5546	402955,80	3339385,62	Аналитический метод	0,10	—
5547	402953,46	3339356,86	Аналитический метод	0,10	—
5548	402950,40	3339319,36	Аналитический метод	0,10	—
5549	402947,98	3339289,68	Аналитический метод	0,10	—
5550	402947,94	3339289,07	Аналитический метод	0,10	—
5551	402947,93	3339288,97	Аналитический метод	0,10	—
5552	402941,65	3339206,71	Аналитический метод	0,10	—
5553	402939,74	3339181,64	Аналитический метод	0,10	—
5554	402934,23	3339109,27	Аналитический метод	0,10	—
5555	402929,90	3339054,01	Аналитический метод	0,10	—
5556	402926,58	3339011,63	Аналитический метод	0,10	—
5557	402926,56	3339011,43	Аналитический метод	0,10	—
5558	402923,11	3338962,50	Аналитический метод	0,10	—
5559	402920,59	3338926,77	Аналитический метод	0,10	—
5560	402918,26	3338893,73	Аналитический метод	0,10	—
5561	402916,94	3338876,87	Аналитический метод	0,10	—
5562	402916,26	3338868,14	Аналитический метод	0,10	—
5563	402915,41	3338857,43	Аналитический метод	0,10	—
5564	402914,57	3338846,66	Аналитический метод	0,10	—
5565	402910,40	3338794,59	Аналитический метод	0,10	—
5566	402907,56	3338759,15	Аналитический метод	0,10	—
5567	402907,30	3338755,73	Аналитический метод	0,10	—
5568	402900,43	3338665,60	Аналитический метод	0,10	—
5569	402900,21	3338662,65	Аналитический метод	0,10	—
5570	402900,23	3338658,54	Аналитический метод	0,10	—
5571	402918,87	3338445,68	Аналитический метод	0,10	—
5572	402919,15	3338443,53	Аналитический метод	0,10	—
5573	402919,41	3338442,25	Аналитический метод	0,10	—
5574	402927,69	3338406,35	Аналитический метод	0,10	—

**ОПИСАНИЕ МЕСТОПОЛОЖЕНИЯ ГРАНИЦ**

**Публичный сервитут для использования земель и земельных участков в целях эксплуатации магистрального нефтепродуктопровода федерального значения "Сооружение - производственно-технологический комплекс-магистральный нефтепродуктопровод "Уфа-Петропавловск""**

(наименование объекта, местоположение границ которого описано)

**Сведения о местоположении границ объекта**

1	2	3	4	5	6
5575	402931,28	3338390,81	Аналитический метод	0,10	—
5576	402940,30	3338351,76	Аналитический метод	0,10	—
5577	402942,34	3338346,11	Аналитический метод	0,10	—
5578	402942,83	3338345,15	Аналитический метод	0,10	—
5579	402943,32	3338344,19	Аналитический метод	0,10	—
5580	402961,88	3338306,16	Аналитический метод	0,10	—
5581	402976,17	3338276,87	Аналитический метод	0,10	—
5582	402977,62	3338274,29	Аналитический метод	0,10	—
5583	402986,37	3338260,71	Аналитический метод	0,10	—
5584	402996,97	3338244,28	Аналитический метод	0,10	—
5585	403005,40	3338231,18	Аналитический метод	0,10	—
5586	403010,38	3338223,44	Аналитический метод	0,10	—
5587	403063,60	3338140,49	Аналитический метод	0,10	—
5588	403070,12	3338130,34	Аналитический метод	0,10	—
5589	403091,20	3338097,52	Аналитический метод	0,10	—
5590	403116,84	3338057,59	Аналитический метод	0,10	—
5591	403116,95	3338057,41	Аналитический метод	0,10	—
5592	403139,15	3338023,48	Аналитический метод	0,10	—
5593	403158,77	3337993,57	Аналитический метод	0,10	—
5594	403165,70	3337983,01	Аналитический метод	0,10	—
5595	403169,06	3337977,89	Аналитический метод	0,10	—
5596	403188,87	3337947,70	Аналитический метод	0,10	—
5597	403220,10	3337898,91	Аналитический метод	0,10	—
5598	403239,87	3337868,24	Аналитический метод	0,10	—
5599	403256,79	3337842,00	Аналитический метод	0,10	—
5600	403263,04	3337832,31	Аналитический метод	0,10	—
5601	403273,44	3337816,19	Аналитический метод	0,10	—
5602	403323,07	3337739,15	Аналитический метод	0,10	—
5603	403349,64	3337697,90	Аналитический метод	0,10	—
5604	403378,33	3337653,35	Аналитический метод	0,10	—
5605	403390,42	3337634,59	Аналитический метод	0,10	—
5606	403443,82	3337551,09	Аналитический метод	0,10	—
5607	403443,96	3337550,87	Аналитический метод	0,10	—
5608	403444,38	3337550,24	Аналитический метод	0,10	—
5609	403479,32	3337495,30	Аналитический метод	0,10	—
5610	403506,47	3337451,96	Аналитический метод	0,10	—
5611	403529,09	3337415,85	Аналитический метод	0,10	—
5612	403532,93	3337409,74	Аналитический метод	0,10	—
5613	403587,27	3337323,69	Аналитический метод	0,10	—
5614	403718,57	3337110,58	Аналитический метод	0,10	—
5615	403719,60	3337108,90	Аналитический метод	0,10	—
5616	403719,91	3337108,39	Аналитический метод	0,10	—
5617	403719,99	3337108,27	Аналитический метод	0,10	—
5618	403765,27	3337035,29	Аналитический метод	0,10	—
5619	403765,77	3337034,48	Аналитический метод	0,10	—
5620	403786,61	3337000,92	Аналитический метод	0,10	—
5621	403814,76	3336955,57	Аналитический метод	0,10	—
5622	403861,72	3336879,21	Аналитический метод	0,10	—
5623	403862,07	3336878,65	Аналитический метод	0,10	—
5624	403904,17	3336814,12	Аналитический метод	0,10	—
5625	403904,29	3336813,94	Аналитический метод	0,10	—
5626	403930,75	3336774,16	Аналитический метод	0,10	—
5627	403947,15	3336749,48	Аналитический метод	0,10	—
5628	403948,74	3336747,06	Аналитический метод	0,10	—
5629	403966,64	3336719,65	Аналитический метод	0,10	—
5630	403977,02	3336703,75	Аналитический метод	0,10	—
5631	403990,85	3336682,61	Аналитический метод	0,10	—



**ОПИСАНИЕ МЕСТОПОЛОЖЕНИЯ ГРАНИЦ**

**Публичный сервитут для использования земель и земельных участков в целях эксплуатации магистрального нефтепродуктопровода федерального значения "Сооружение - производственно-технологический комплекс-магистральный нефтепродуктопровод "Уфа-Петропавловск""**

(наименование объекта, местоположение границ которого описано)

**Сведения о местоположении границ объекта**

1	2	3	4	5	6
5632	403991,57	3336681,59	Аналитический метод	0,10	—
5633	404019,56	3336638,40	Аналитический метод	0,10	—
5634	404038,39	3336609,35	Аналитический метод	0,10	—
5635	404071,72	3336556,96	Аналитический метод	0,10	—
5636	404090,83	3336526,91	Аналитический метод	0,10	—
5637	404142,43	3336445,83	Аналитический метод	0,10	—
5638	404142,56	3336445,63	Аналитический метод	0,10	—
5639	404190,02	3336372,61	Аналитический метод	0,10	—
5640	404196,56	3336362,56	Аналитический метод	0,10	—
5641	404253,98	3336268,77	Аналитический метод	0,10	—
5642	404276,52	3336231,96	Аналитический метод	0,10	—
5643	404276,63	3336231,79	Аналитический метод	0,10	—
5644	404285,99	3336216,78	Аналитический метод	0,10	—
5645	404300,02	3336194,27	Аналитический метод	0,10	—
5646	404327,50	3336150,21	Аналитический метод	0,10	—
5647	404327,58	3336150,08	Аналитический метод	0,10	—
5648	404353,92	3336108,40	Аналитический метод	0,10	—
5649	404366,19	3336088,99	Аналитический метод	0,10	—
5650	404382,07	3336063,86	Аналитический метод	0,10	—
5651	404417,50	3336008,03	Аналитический метод	0,10	—
5652	404417,85	3336007,47	Аналитический метод	0,10	—
5653	404434,54	3335981,16	Аналитический метод	0,10	—
5654	404434,69	3335980,93	Аналитический метод	0,10	—
5655	404491,23	3335893,90	Аналитический метод	0,10	—
5656	404530,07	3335833,72	Аналитический метод	0,10	—
5657	404546,35	3335808,49	Аналитический метод	0,10	—
5658	404546,99	3335807,59	Аналитический метод	0,10	—
5659	404553,32	3335797,89	Аналитический метод	0,10	—
5660	404563,15	3335782,83	Аналитический метод	0,10	—
5661	404605,72	3335717,65	Аналитический метод	0,10	—
5662	404605,78	3335717,57	Аналитический метод	0,10	—
5663	404616,83	3335700,79	Аналитический метод	0,10	—
5664	404667,02	3335624,62	Аналитический метод	0,10	—
5665	404673,81	3335614,35	Аналитический метод	0,10	—
5666	404683,28	3335600,02	Аналитический метод	0,10	—
5667	404700,35	3335574,20	Аналитический метод	0,10	—
5668	404727,17	3335533,64	Аналитический метод	0,10	—
5669	404781,83	3335446,94	Аналитический метод	0,10	—
5670	404808,84	3335404,11	Аналитический метод	0,10	—
5671	404834,78	3335362,97	Аналитический метод	0,10	—
5672	404835,27	3335362,22	Аналитический метод	0,10	—
5673	404852,70	3335336,66	Аналитический метод	0,10	—
5674	404862,06	3335322,94	Аналитический метод	0,10	—
5675	404938,41	3335210,96	Аналитический метод	0,10	—
5676	404986,98	3335136,72	Аналитический метод	0,10	—
5677	405012,32	3335096,14	Аналитический метод	0,10	—
5678	405031,71	3335065,10	Аналитический метод	0,10	—
5679	405052,69	3335031,80	Аналитический метод	0,10	—
5680	405056,39	3335025,92	Аналитический метод	0,10	—
5681	405066,10	3335010,52	Аналитический метод	0,10	—
5682	405075,86	3334995,02	Аналитический метод	0,10	—
5683	405095,85	3334963,46	Аналитический метод	0,10	—
5684	405118,04	3334928,42	Аналитический метод	0,10	—
5685	405170,04	3334834,25	Аналитический метод	0,10	—
5686	405205,33	3334736,74	Аналитический метод	0,10	—
5687	405206,40	3334733,79	Аналитический метод	0,10	—
5688	405214,25	3334712,06	Аналитический метод	0,10	—

**ОПИСАНИЕ МЕСТОПОЛОЖЕНИЯ ГРАНИЦ**

**Публичный сервитут для использования земель и земельных участков в целях эксплуатации магистрального нефтепродуктопровода федерального значения "Сооружение - производственно-технологический комплекс-магистральный нефтепродуктопровод "Уфа-Петропавловск""**

(наименование объекта, местоположение границ которого описано)

**Сведения о местоположении границ объекта**

1	2	3	4	5	6
5689	405224,60	3334683,40	Аналитический метод	0,10	—
5690	405224,99	3334667,43	Аналитический метод	0,10	—
5691	405228,75	3334460,16	Аналитический метод	0,10	—
5692	405227,60	3334435,25	Аналитический метод	0,10	—
5693	405226,34	3334407,71	Аналитический метод	0,10	—
5694	405224,46	3334366,75	Аналитический метод	0,10	—
5695	405219,94	3334271,84	Аналитический метод	0,10	—
5696	405219,93	3334271,74	Аналитический метод	0,10	—
5697	405217,90	3334225,32	Аналитический метод	0,10	—
5698	405217,38	3334213,69	Аналитический метод	0,10	—
5699	405216,80	3334200,45	Аналитический метод	0,10	—
5700	405215,77	3334177,13	Аналитический метод	0,10	—
5701	405215,76	3334176,82	Аналитический метод	0,10	—
5702	405214,79	3334146,30	Аналитический метод	0,10	—
5703	405213,26	3334097,95	Аналитический метод	0,10	—
5704	405213,12	3334093,72	Аналитический метод	0,10	—
5705	405213,12	3334093,61	Аналитический метод	0,10	—
5706	405213,09	3334092,64	Аналитический метод	0,10	—
5707	405212,17	3334058,71	Аналитический метод	0,10	—
5708	405211,25	3334024,88	Аналитический метод	0,10	—
5709	405210,82	3334008,93	Аналитический метод	0,10	—
5710	405209,48	3333974,27	Аналитический метод	0,10	—
5711	405208,19	3333940,96	Аналитический метод	0,10	—
5712	405205,79	3333879,12	Аналитический метод	0,10	—
5713	405205,08	3333860,63	Аналитический метод	0,10	—
5714	405204,80	3333853,30	Аналитический метод	0,10	—
5715	405203,07	3333808,58	Аналитический метод	0,10	—
5716	405200,36	3333747,14	Аналитический метод	0,10	—
5717	405198,80	3333712,05	Аналитический метод	0,10	—
5718	405198,04	3333694,74	Аналитический метод	0,10	—
5719	405197,82	3333689,32	Аналитический метод	0,10	—
5720	405197,66	3333685,35	Аналитический метод	0,10	—
5721	405196,06	3333646,33	Аналитический метод	0,10	—
5722	405194,82	3333616,13	Аналитический метод	0,10	—
5723	405191,66	3333535,91	Аналитический метод	0,10	—
5724	405191,65	3333535,75	Аналитический метод	0,10	—
5725	405189,67	3333475,30	Аналитический метод	0,10	—
5726	405189,17	3333459,83	Аналитический метод	0,10	—
5727	405189,04	3333455,87	Аналитический метод	0,10	—
5728	405165,95	3333041,67	Аналитический метод	0,10	—
5729	405165,91	3333040,10	Аналитический метод	0,10	—
5730	405168,37	3332700,73	Аналитический метод	0,10	—
5731	405168,61	3332697,44	Аналитический метод	0,10	—
5732	405177,90	3332631,35	Аналитический метод	0,10	—
5733	405183,05	3332594,63	Аналитический метод	0,10	—
5734	405185,24	3332579,03	Аналитический метод	0,10	—
5735	405185,38	3332578,16	Аналитический метод	0,10	—
5736	405185,90	3332575,86	Аналитический метод	0,10	—
5737	405201,40	3332519,64	Аналитический метод	0,10	—
5738	405201,74	3332518,51	Аналитический метод	0,10	—
5739	405209,28	3332495,48	Аналитический метод	0,10	—
5740	405232,14	3332425,61	Аналитический метод	0,10	—
5741	405232,17	3332425,51	Аналитический метод	0,10	—
5742	405262,99	3332332,70	Аналитический метод	0,10	—
5743	405280,36	3332279,28	Аналитический метод	0,10	—
5744	405293,07	3332240,22	Аналитический метод	0,10	—
5745	405295,67	3332232,25	Аналитический метод	0,10	—

**ОПИСАНИЕ МЕСТОПОЛОЖЕНИЯ ГРАНИЦ**

**Публичный сервитут для использования земель и земельных участков в целях эксплуатации магистрального нефтепродуктопровода федерального значения "Сооружение - производственно-технологический комплекс-магистральный нефтепродуктопровод "Уфа-Петропавловск""**

(наименование объекта, местоположение границ которого описано)

**Сведения о местоположении границ объекта**

1	2	3	4	5	6
5746	405307,41	3332196,22	Аналитический метод	0,10	—
5747	405316,26	3332169,09	Аналитический метод	0,10	—
5748	405322,74	3332149,21	Аналитический метод	0,10	—
5749	405353,99	3332049,44	Аналитический метод	0,10	—
5750	405354,21	3332048,57	Аналитический метод	0,10	—
5751	405354,67	3332046,94	Аналитический метод	0,10	—
5752	405371,35	3331994,87	Аналитический метод	0,10	—
5753	405386,60	3331947,28	Аналитический метод	0,10	—
5754	405417,84	3331848,02	Аналитический метод	0,10	—
5755	405417,88	3331847,90	Аналитический метод	0,10	—
5756	405418,19	3331846,94	Аналитический метод	0,10	—
5757	405418,99	3331844,43	Аналитический метод	0,10	—
5758	405447,47	3331754,82	Аналитический метод	0,10	—
5759	405449,05	3331749,83	Аналитический метод	0,10	—
5760	405454,46	3331732,65	Аналитический метод	0,10	—
5761	405483,55	3331640,28	Аналитический метод	0,10	—
5762	405485,83	3331633,10	Аналитический метод	0,10	—
5763	405491,17	3331616,24	Аналитический метод	0,10	—
5764	405531,19	3331489,95	Аналитический метод	0,10	—
5765	405561,17	3331395,36	Аналитический метод	0,10	—
5766	405577,43	3331338,81	Аналитический метод	0,10	—
5767	405589,03	3331298,48	Аналитический метод	0,10	—
5768	405603,37	3331248,50	Аналитический метод	0,10	—
5769	405617,41	3331199,58	Аналитический метод	0,10	—
5770	405625,17	3331172,45	Аналитический метод	0,10	—
5771	405645,06	3331102,96	Аналитический метод	0,10	—
5772	405651,24	3331080,87	Аналитический метод	0,10	—
5773	405678,80	3330982,43	Аналитический метод	0,10	—
5774	405678,84	3330982,32	Аналитический метод	0,10	—
5775	405682,91	3330968,02	Аналитический метод	0,10	—
5776	405693,99	3330929,20	Аналитический метод	0,10	—
5777	405698,99	3330911,67	Аналитический метод	0,10	—
5778	405707,12	3330883,19	Аналитический метод	0,10	—
5779	405729,46	3330805,01	Аналитический метод	0,10	—
5780	405768,31	3330669,06	Аналитический метод	0,10	—
5781	405768,47	3330668,52	Аналитический метод	0,10	—
5782	405769,73	3330664,48	Аналитический метод	0,10	—
5783	405771,07	3330660,16	Аналитический метод	0,10	—
5784	405783,83	3330618,92	Аналитический метод	0,10	—
5785	405791,72	3330593,44	Аналитический метод	0,10	—
5786	405806,80	3330543,64	Аналитический метод	0,10	—
5787	405807,83	3330540,23	Аналитический метод	0,10	—
5788	405814,51	3330518,18	Аналитический метод	0,10	—
5789	405830,87	3330462,44	Аналитический метод	0,10	—
5790	405842,96	3330421,21	Аналитический метод	0,10	—
5791	405870,84	3330327,38	Аналитический метод	0,10	—
5792	405871,82	3330324,08	Аналитический метод	0,10	—
5793	405871,87	3330323,90	Аналитический метод	0,10	—
5794	405873,25	3330319,39	Аналитический метод	0,10	—
5795	405874,81	3330314,28	Аналитический метод	0,10	—
5796	405885,21	3330280,24	Аналитический метод	0,10	—
5797	405901,90	3330225,60	Аналитический метод	0,10	—
5798	405904,80	3330215,46	Аналитический метод	0,10	—
5799	405908,29	3330203,29	Аналитический метод	0,10	—
5800	405915,77	3330177,26	Аналитический метод	0,10	—
5801	405924,37	3330147,32	Аналитический метод	0,10	—
5802	405937,91	3330099,45	Аналитический метод	0,10	—

**ОПИСАНИЕ МЕСТОПОЛОЖЕНИЯ ГРАНИЦ**

**Публичный сервитут для использования земель и земельных участков в целях эксплуатации магистрального нефтепродуктопровода федерального значения "Сооружение - производственно-технологический комплекс-магистральный нефтепродуктопровод "Уфа-Петропавловск""**

(наименование объекта, местоположение границ которого описано)

**Сведения о местоположении границ объекта**

1	2	3	4	5	6
5803	405946,56	3330068,90	Аналитический метод	0,10	—
5804	405956,27	3330034,97	Аналитический метод	0,10	—
5805	405957,61	3330030,29	Аналитический метод	0,10	—
5806	405959,79	3330022,69	Аналитический метод	0,10	—
5807	405969,04	3329990,34	Аналитический метод	0,10	—
5808	405978,12	3329957,81	Аналитический метод	0,10	—
5809	405983,99	3329936,77	Аналитический метод	0,10	—
5810	405987,56	3329923,94	Аналитический метод	0,10	—
5811	405989,52	3329916,92	Аналитический метод	0,10	—
5812	405993,86	3329901,39	Аналитический метод	0,10	—
5813	406008,94	3329847,50	Аналитический метод	0,10	—
5814	406011,54	3329838,19	Аналитический метод	0,10	—
5815	406023,74	3329795,07	Аналитический метод	0,10	—
5816	406026,92	3329783,81	Аналитический метод	0,10	—
5817	406067,48	3329637,54	Аналитический метод	0,10	—
5818	406092,03	3329545,97	Аналитический метод	0,10	—
5819	406116,28	3329455,14	Аналитический метод	0,10	—
5820	406117,29	3329451,35	Аналитический метод	0,10	—
5821	406119,20	3329444,19	Аналитический метод	0,10	—
5822	406145,34	3329346,79	Аналитический метод	0,10	—
5823	406145,62	3329345,83	Аналитический метод	0,10	—
5824	406157,90	3329306,45	Аналитический метод	0,10	—
5825	406161,53	3329294,81	Аналитический метод	0,10	—
5826	406161,58	3329294,65	Аналитический метод	0,10	—
5827	406161,71	3329294,28	Аналитический метод	0,10	—
5828	406162,76	3329291,25	Аналитический метод	0,10	—
5829	406195,50	3329215,45	Аналитический метод	0,10	—
5830	406196,85	3329212,77	Аналитический метод	0,10	—
5831	406229,97	3329156,01	Аналитический метод	0,10	—
5832	406265,53	3329095,03	Аналитический метод	0,10	—
5833	406266,23	3329093,90	Аналитический метод	0,10	—
5834	406282,38	3329069,31	Аналитический метод	0,10	—
5835	406318,10	3329014,92	Аналитический метод	0,10	—
5836	406339,67	3328982,05	Аналитический метод	0,10	—
5837	406449,57	3328814,51	Аналитический метод	0,10	—
5838	406510,51	3328721,92	Аналитический метод	0,10	—
5839	406545,74	3328668,38	Аналитический метод	0,10	—
5840	406571,73	3328628,88	Аналитический метод	0,10	—
5841	406580,31	3328615,82	Аналитический метод	0,10	—
5842	406636,01	3328531,16	Аналитический метод	0,10	—
5843	406662,28	3328490,73	Аналитический метод	0,10	—
5844	406715,63	3328408,65	Аналитический метод	0,10	—
5845	406757,57	3328344,12	Аналитический метод	0,10	—
5846	406760,03	3328340,34	Аналитический метод	0,10	—
5847	406818,41	3328251,08	Аналитический метод	0,10	—
5848	406847,64	3328206,40	Аналитический метод	0,10	—
5849	406875,96	3328163,11	Аналитический метод	0,10	—
5850	406932,38	3328076,04	Аналитический метод	0,10	—
5851	406932,54	3328075,80	Аналитический метод	0,10	—
5852	406968,08	3328022,31	Аналитический метод	0,10	—
5853	406980,53	3328003,58	Аналитический метод	0,10	—
5854	406998,82	3327976,05	Аналитический метод	0,10	—
5855	407033,05	3327924,17	Аналитический метод	0,10	—
5856	407040,41	3327912,98	Аналитический метод	0,10	—
5857	407070,22	3327867,71	Аналитический метод	0,10	—
5858	407073,31	3327863,01	Аналитический метод	0,10	—
5859	407121,64	3327789,45	Аналитический метод	0,10	—

**ОПИСАНИЕ МЕСТОПОЛОЖЕНИЯ ГРАНИЦ**

**Публичный сервитут для использования земель и земельных участков в целях эксплуатации магистрального нефтепродуктопровода федерального значения "Сооружение - производственно-технологический комплекс-магистральный нефтепродуктопровод "Уфа-Петропавловск""**

(наименование объекта, местоположение границ которого описано)

**Сведения о местоположении границ объекта**

1	2	3	4	5	6
5860	407178,81	3327702,32	Аналитический метод	0,10	—
5861	407184,35	3327693,89	Аналитический метод	0,10	—
5862	407207,10	3327659,28	Аналитический метод	0,10	—
5863	407236,50	3327614,54	Аналитический метод	0,10	—
5864	407236,78	3327614,13	Аналитический метод	0,10	—
5865	407237,19	3327613,52	Аналитический метод	0,10	—
5866	407299,54	3327518,85	Аналитический метод	0,10	—
5867	407339,29	3327458,28	Аналитический метод	0,10	—
5868	407360,55	3327425,89	Аналитический метод	0,10	—
5869	407361,68	3327424,18	Аналитический метод	0,10	—
5870	407366,68	3327416,57	Аналитический метод	0,10	—
5871	407417,42	3327339,36	Аналитический метод	0,10	—
5872	407424,60	3327328,45	Аналитический метод	0,10	—
5873	407430,00	3327320,24	Аналитический метод	0,10	—
5874	407496,54	3327218,87	Аналитический метод	0,10	—
5875	407542,95	3327148,45	Аналитический метод	0,10	—
5876	407570,37	3327106,92	Аналитический метод	0,10	—
5877	407579,47	3327093,13	Аналитический метод	0,10	—
5878	407597,79	3327065,37	Аналитический метод	0,10	—
5879	407632,89	3327012,14	Аналитический метод	0,10	—
5880	407660,28	3326970,58	Аналитический метод	0,10	—
5881	407691,52	3326923,26	Аналитический метод	0,10	—
5882	407719,56	3326880,78	Аналитический метод	0,10	—
5883	407782,12	3326786,06	Аналитический метод	0,10	—
5884	407782,50	3326785,43	Аналитический метод	0,10	—
5885	407783,00	3326784,64	Аналитический метод	0,10	—
5886	407814,35	3326736,86	Аналитический метод	0,10	—
5887	407839,72	3326698,02	Аналитический метод	0,10	—
5888	407855,40	3326674,03	Аналитический метод	0,10	—
5889	407896,67	3326610,94	Аналитический метод	0,10	—
5890	407941,98	3326541,53	Аналитический метод	0,10	—
5891	407983,59	3326478,35	Аналитический метод	0,10	—
5892	407985,25	3326475,81	Аналитический метод	0,10	—
5893	408028,19	3326410,53	Аналитический метод	0,10	—
5894	408100,06	3326300,96	Аналитический метод	0,10	—
5895	408110,01	3326285,80	Аналитический метод	0,10	—
5896	408135,95	3326246,36	Аналитический метод	0,10	—
5897	408163,05	3326205,18	Аналитический метод	0,10	—
5898	408241,76	3326086,29	Аналитический метод	0,10	—
5899	408249,77	3326074,17	Аналитический метод	0,10	—
5900	408261,66	3326056,21	Аналитический метод	0,10	—
5901	408261,77	3326056,05	Аналитический метод	0,10	—
5902	408311,88	3325981,61	Аналитический метод	0,10	—
5903	408334,41	3325947,82	Аналитический метод	0,10	—
5904	408387,43	3325868,30	Аналитический метод	0,10	—
5905	408387,87	3325867,67	Аналитический метод	0,10	—
5906	408387,98	3325867,50	Аналитический метод	0,10	—
5907	408388,22	3325867,17	Аналитический метод	0,10	—
5908	408388,36	3325866,98	Аналитический метод	0,10	—
5909	408389,10	3325865,96	Аналитический метод	0,10	—
5910	408389,21	3325865,80	Аналитический метод	0,10	—
5911	408401,85	3325846,92	Аналитический метод	0,10	—
5912	408428,23	3325807,52	Аналитический метод	0,10	—
5913	408439,82	3325790,20	Аналитический метод	0,10	—
5914	408452,10	3325771,88	Аналитический метод	0,10	—
5915	408481,76	3325727,85	Аналитический метод	0,10	—
5916	408515,53	3325677,70	Аналитический метод	0,10	—

**ОПИСАНИЕ МЕСТОПОЛОЖЕНИЯ ГРАНИЦ**

**Публичный сервитут для использования земель и земельных участков в целях эксплуатации магистрального нефтепродуктопровода федерального значения "Сооружение - производственно-технологический комплекс-магистральный нефтепродуктопровод "Уфа-Петропавловск""**

(наименование объекта, местоположение границ которого описано)

**Сведения о местоположении границ объекта**

1	2	3	4	5	6
5917	408534,89	3325648,96	Аналитический метод	0,10	—
5918	408535,02	3325648,77	Аналитический метод	0,10	—
5919	408573,33	3325593,03	Аналитический метод	0,10	—
5920	408582,47	3325579,74	Аналитический метод	0,10	—
5921	408622,86	3325516,98	Аналитический метод	0,10	—
5922	408622,95	3325516,84	Аналитический метод	0,10	—
5923	408650,10	3325475,25	Аналитический метод	0,10	—
5924	408659,59	3325460,73	Аналитический метод	0,10	—
5925	408662,30	3325456,58	Аналитический метод	0,10	—
5926	408709,22	3325385,28	Аналитический метод	0,10	—
5927	408712,48	3325380,27	Аналитический метод	0,10	—
5928	408714,62	3325376,97	Аналитический метод	0,10	—
5929	408755,71	3325313,79	Аналитический метод	0,10	—
5930	408771,52	3325289,69	Аналитический метод	0,10	—
5931	408789,06	3325262,94	Аналитический метод	0,10	—
5932	408802,58	3325242,31	Аналитический метод	0,10	—
5933	408851,69	3325167,52	Аналитический метод	0,10	—
5934	408888,92	3325110,64	Аналитический метод	0,10	—
5935	408897,90	3325096,92	Аналитический метод	0,10	—
5936	408899,86	3325093,91	Аналитический метод	0,10	—
5937	408948,86	3325019,40	Аналитический метод	0,10	—
5938	408948,95	3325019,27	Аналитический метод	0,10	—
5939	408950,23	3325017,35	Аналитический метод	0,10	—
5940	408979,85	3324973,21	Аналитический метод	0,10	—
5941	408985,79	3324964,37	Аналитический метод	0,10	—
5942	409024,22	3324906,62	Аналитический метод	0,10	—
5943	409040,43	3324882,10	Аналитический метод	0,10	—
5944	409050,87	3324866,32	Аналитический метод	0,10	—
5945	409055,00	3324860,07	Аналитический метод	0,10	—
5946	409059,43	3324853,36	Аналитический метод	0,10	—
5947	409059,55	3324853,17	Аналитический метод	0,10	—
5948	409102,14	3324789,92	Аналитический метод	0,10	—
5949	409161,18	3324702,25	Аналитический метод	0,10	—
5950	409221,89	3324612,10	Аналитический метод	0,10	—
5951	409227,81	3324602,97	Аналитический метод	0,10	—
5952	409243,97	3324578,02	Аналитический метод	0,10	—
5953	409255,14	3324560,78	Аналитический метод	0,10	—
5954	409261,35	3324551,20	Аналитический метод	0,10	—
5955	409320,50	3324459,86	Аналитический метод	0,10	—
5956	409361,00	3324397,33	Аналитический метод	0,10	—
5957	409361,06	3324397,23	Аналитический метод	0,10	—
5958	409372,24	3324380,14	Аналитический метод	0,10	—
5959	409425,53	3324298,67	Аналитический метод	0,10	—
5960	409472,22	3324227,29	Аналитический метод	0,10	—
5961	409527,24	3324143,71	Аналитический метод	0,10	—
5962	409576,46	3324068,57	Аналитический метод	0,10	—
5963	409576,55	3324068,44	Аналитический метод	0,10	—
5964	409580,93	3324061,75	Аналитический метод	0,10	—
5965	409634,61	3323979,74	Аналитический метод	0,10	—
5966	409635,51	3323978,36	Аналитический метод	0,10	—
5967	409652,19	3323952,73	Аналитический метод	0,10	—
5968	409688,39	3323897,09	Аналитический метод	0,10	—
5969	409688,51	3323896,91	Аналитический метод	0,10	—
5970	409743,05	3323814,65	Аналитический метод	0,10	—
5971	409767,14	3323777,70	Аналитический метод	0,10	—
5972	409781,91	3323755,02	Аналитический метод	0,10	—
5973	409795,78	3323733,72	Аналитический метод	0,10	—

**ОПИСАНИЕ МЕСТОПОЛОЖЕНИЯ ГРАНИЦ**

**Публичный сервитут для использования земель и земельных участков в целях эксплуатации магистрального нефтепродуктопровода федерального значения "Сооружение - производственно-технологический комплекс-магистральный нефтепродуктопровод "Уфа-Петропавловск""**

(наименование объекта, местоположение границ которого описано)

**Сведения о местоположении границ объекта**

1	2	3	4	5	6
5974	409795,84	3323733,64	Аналитический метод	0,10	—
5975	409810,17	3323711,83	Аналитический метод	0,10	—
5976	409817,40	3323700,83	Аналитический метод	0,10	—
5977	409829,87	3323681,85	Аналитический метод	0,10	—
5978	409846,54	3323656,46	Аналитический метод	0,10	—
5979	409846,67	3323656,26	Аналитический метод	0,10	—
5980	409908,19	3323564,53	Аналитический метод	0,10	—
5981	409953,40	3323497,49	Аналитический метод	0,10	—
5982	409970,81	3323471,70	Аналитический метод	0,10	—
5983	410031,21	3323380,45	Аналитический метод	0,10	—
5984	410054,93	3323343,06	Аналитический метод	0,10	—
5985	410089,16	3323289,11	Аналитический метод	0,10	—
5986	410089,25	3323288,98	Аналитический метод	0,10	—
5987	410146,15	3323200,56	Аналитический метод	0,10	—
5988	410170,15	3323163,22	Аналитический метод	0,10	—
5989	410202,05	3323113,60	Аналитический метод	0,10	—
5990	410229,61	3323065,88	Аналитический метод	0,10	—
5991	410233,87	3323058,50	Аналитический метод	0,10	—
5992	410243,64	3323041,60	Аналитический метод	0,10	—
5993	410280,83	3322977,35	Аналитический метод	0,10	—
5994	410291,90	3322958,24	Аналитический метод	0,10	—
5995	410292,14	3322957,81	Аналитический метод	0,10	—
5996	410292,26	3322957,60	Аналитический метод	0,10	—
5997	410293,98	3322954,67	Аналитический метод	0,10	—
5998	410344,28	3322868,90	Аналитический метод	0,10	—
5999	410366,20	3322831,27	Аналитический метод	0,10	—
6000	410397,04	3322778,33	Аналитический метод	0,10	—
6001	410451,07	3322685,43	Аналитический метод	0,10	—
6002	410452,47	3322682,98	Аналитический метод	0,10	—
6003	410461,82	3322666,55	Аналитический метод	0,10	—
6004	410485,68	3322624,63	Аналитический метод	0,10	—
6005	410502,82	3322594,53	Аналитический метод	0,10	—
6006	410502,95	3322594,30	Аналитический метод	0,10	—
6007	410558,14	3322499,71	Аналитический метод	0,10	—
6008	410580,10	3322462,26	Аналитический метод	0,10	—
6009	410603,66	3322422,09	Аналитический метод	0,10	—
6010	410623,27	3322388,35	Аналитический метод	0,10	—
6011	410640,46	3322358,78	Аналитический метод	0,10	—
6012	410647,47	3322346,70	Аналитический метод	0,10	—
6013	410652,46	3322338,11	Аналитический метод	0,10	—
6014	410703,04	3322250,39	Аналитический метод	0,10	—
6015	410733,62	3322197,77	Аналитический метод	0,10	—
6016	410756,01	3322159,25	Аналитический метод	0,10	—
6017	410757,95	3322155,87	Аналитический метод	0,10	—
6018	410760,59	3322151,24	Аналитический метод	0,10	—
6019	410774,17	3322127,51	Аналитический метод	0,10	—
6020	410808,87	3322066,84	Аналитический метод	0,10	—
6021	410808,95	3322066,71	Аналитический метод	0,10	—
6022	410858,92	3321980,60	Аналитический метод	0,10	—
6023	410889,93	3321927,19	Аналитический метод	0,10	—
6024	410932,41	3321851,66	Аналитический метод	0,10	—
6025	410960,96	3321800,91	Аналитический метод	0,10	—
6026	410973,66	3321778,33	Аналитический метод	0,10	—
6027	411014,98	3321704,42	Аналитический метод	0,10	—
6028	411015,06	3321704,29	Аналитический метод	0,10	—
6029	411024,15	3321688,26	Аналитический метод	0,10	—
6030	411025,37	3321686,10	Аналитический метод	0,10	—

**ОПИСАНИЕ МЕСТОПОЛОЖЕНИЯ ГРАНИЦ**

**Публичный сервитут для использования земель и земельных участков в целях эксплуатации магистрального нефтепродуктопровода федерального значения "Сооружение - производственно-технологический комплекс-магистральный нефтепродуктопровод "Уфа-Петропавловск""**

(наименование объекта, местоположение границ которого описано)

**Сведения о местоположении границ объекта**

1	2	3	4	5	6
6031	411069,45	3321608,31	Аналитический метод	0,10	—
6032	411069,60	3321608,06	Аналитический метод	0,10	—
6033	411096,50	3321561,85	Аналитический метод	0,10	—
6034	411099,41	3321556,85	Аналитический метод	0,10	—
6035	411117,80	3321525,25	Аналитический метод	0,10	—
6036	411141,61	3321484,49	Аналитический метод	0,10	—
6037	411162,97	3321447,92	Аналитический метод	0,10	—
6038	411166,62	3321441,67	Аналитический метод	0,10	—
6039	411168,26	3321438,86	Аналитический метод	0,10	—
6040	411182,52	3321414,33	Аналитический метод	0,10	—
6041	411210,94	3321365,47	Аналитический метод	0,10	—
6042	411214,65	3321359,10	Аналитический метод	0,10	—
6043	411215,99	3321356,79	Аналитический метод	0,10	—
6044	411224,18	3321342,71	Аналитический метод	0,10	—
6045	411245,60	3321305,88	Аналитический метод	0,10	—
6046	411262,95	3321276,06	Аналитический метод	0,10	—
6047	411263,01	3321275,96	Аналитический метод	0,10	—
6048	411266,22	3321270,49	Аналитический метод	0,10	—
6049	411278,31	3321249,93	Аналитический метод	0,10	—
6050	411290,32	3321229,52	Аналитический метод	0,10	—
6051	411294,99	3321221,59	Аналитический метод	0,10	—
6052	411314,98	3321184,68	Аналитический метод	0,10	—
6053	411319,01	3321177,24	Аналитический метод	0,10	—
6054	411321,81	3321172,09	Аналитический метод	0,10	—
6055	411343,26	3321132,49	Аналитический метод	0,10	—
6056	411343,64	3321131,83	Аналитический метод	0,10	—
6057	411370,48	3321085,72	Аналитический метод	0,10	—
6058	411391,19	3321050,15	Аналитический метод	0,10	—
6059	411429,20	3320984,33	Аналитический метод	0,10	—
6060	411433,62	3320976,67	Аналитический метод	0,10	—
6061	411434,68	3320974,84	Аналитический метод	0,10	—
6062	411439,78	3320966,00	Аналитический метод	0,10	—
6063	411439,84	3320965,91	Аналитический метод	0,10	—
6064	411450,93	3320946,88	Аналитический метод	0,10	—
6065	411454,03	3320941,56	Аналитический метод	0,10	—
6066	411473,24	3320908,60	Аналитический метод	0,10	—
6067	411488,43	3320882,53	Аналитический метод	0,10	—
6068	411502,36	3320858,44	Аналитический метод	0,10	—
6069	411533,21	3320805,10	Аналитический метод	0,10	—
6070	411552,24	3320772,42	Аналитический метод	0,10	—
6071	411575,29	3320732,85	Аналитический метод	0,10	—
6072	411576,73	3320730,37	Аналитический метод	0,10	—
6073	411579,71	3320725,26	Аналитический метод	0,10	—
6074	411583,50	3320718,75	Аналитический метод	0,10	—
6075	411626,02	3320645,73	Аналитический метод	0,10	—
6076	411674,99	3320561,48	Аналитический метод	0,10	—
6077	411692,28	3320531,79	Аналитический метод	0,10	—
6078	411697,66	3320522,55	Аналитический метод	0,10	—
6079	411716,20	3320490,72	Аналитический метод	0,10	—
6080	411756,40	3320421,71	Аналитический метод	0,10	—
6081	411784,97	3320371,58	Аналитический метод	0,10	—
6082	411805,53	3320335,51	Аналитический метод	0,10	—
6083	411854,84	3320249,49	Аналитический метод	0,10	—
6084	411873,35	3320217,25	Аналитический метод	0,10	—
6085	411905,20	3320161,79	Аналитический метод	0,10	—
6086	411922,33	3320131,69	Аналитический метод	0,10	—
6087	411945,24	3320091,43	Аналитический метод	0,10	—



**ОПИСАНИЕ МЕСТОПОЛОЖЕНИЯ ГРАНИЦ**

**Публичный сервитут для использования земель и земельных участков в целях эксплуатации магистрального нефтепродуктопровода федерального значения "Сооружение - производственно-технологический комплекс-магистральный нефтепродуктопровод "Уфа-Петропавловск""**

(наименование объекта, местоположение границ которого описано)

**Сведения о местоположении границ объекта**

1	2	3	4	5	6
6088	411948,40	3320085,88	Аналитический метод	0,10	—
6089	411949,39	3320084,14	Аналитический метод	0,10	—
6090	411949,45	3320084,04	Аналитический метод	0,10	—
6091	411949,68	3320083,63	Аналитический метод	0,10	—
6092	411950,75	3320081,78	Аналитический метод	0,10	—
6093	411989,32	3320014,32	Аналитический метод	0,10	—
6094	411989,39	3320014,21	Аналитический метод	0,10	—
6095	411990,86	3320011,66	Аналитический метод	0,10	—
6096	412024,32	3319953,84	Аналитический метод	0,10	—
6097	412033,10	3319938,68	Аналитический метод	0,10	—
6098	412035,91	3319933,82	Аналитический метод	0,10	—
6099	412083,35	3319851,31	Аналитический метод	0,10	—
6100	412086,75	3319845,42	Аналитический метод	0,10	—
6101	412089,71	3319840,31	Аналитический метод	0,10	—
6102	412127,98	3319774,24	Аналитический метод	0,10	—
6103	412159,88	3319719,18	Аналитический метод	0,10	—
6104	412159,93	3319719,09	Аналитический метод	0,10	—
6105	412204,71	3319642,52	Аналитический метод	0,10	—
6106	412224,47	3319608,73	Аналитический метод	0,10	—
6107	412269,19	3319530,00	Аналитический метод	0,10	—
6108	412270,74	3319527,29	Аналитический метод	0,10	—
6109	412271,77	3319525,47	Аналитический метод	0,10	—
6110	412310,38	3319457,63	Аналитический метод	0,10	—
6111	412317,60	3319444,94	Аналитический метод	0,10	—
6112	412366,03	3319359,70	Аналитический метод	0,10	—
6113	412412,90	3319277,44	Аналитический метод	0,10	—
6114	412448,01	3319215,58	Аналитический метод	0,10	—
6115	412448,11	3319215,40	Аналитический метод	0,10	—
6116	412490,30	3319142,41	Аналитический метод	0,10	—
6117	412504,35	3319118,25	Аналитический метод	0,10	—
6118	412509,72	3319109,01	Аналитический метод	0,10	—
6119	412516,35	3319097,59	Аналитический метод	0,10	—
6120	412568,31	3319006,96	Аналитический метод	0,10	—
6121	412598,22	3318955,09	Аналитический метод	0,10	—
6122	412605,88	3318941,79	Аналитический метод	0,10	—
6123	412609,91	3318934,80	Аналитический метод	0,10	—
6124	412627,06	3318905,21	Аналитический метод	0,10	—
6125	412634,66	3318892,09	Аналитический метод	0,10	—
6126	412643,90	3318876,14	Аналитический метод	0,10	—
6127	412683,07	3318807,29	Аналитический метод	0,10	—
6128	412702,24	3318773,25	Аналитический метод	0,10	—
6129	412730,03	3318723,90	Аналитический метод	0,10	—
6130	412730,15	3318723,69	Аналитический метод	0,10	—
6131	412730,24	3318723,52	Аналитический метод	0,10	—
6132	412777,07	3318640,87	Аналитический метод	0,10	—
6133	412814,55	3318574,14	Аналитический метод	0,10	—
6134	412814,60	3318574,05	Аналитический метод	0,10	—
6135	412835,43	3318537,32	Аналитический метод	0,10	—
6136	412843,12	3318523,75	Аналитический метод	0,10	—
6137	412847,11	3318516,75	Аналитический метод	0,10	—
6138	412852,82	3318506,73	Аналитический метод	0,10	—
6139	412860,72	3318492,88	Аналитический метод	0,10	—
6140	412883,52	3318452,94	Аналитический метод	0,10	—
6141	412902,89	3318419,01	Аналитический метод	0,10	—
6142	412914,37	3318398,92	Аналитический метод	0,10	—
6143	412960,91	3318317,86	Аналитический метод	0,10	—
6144	413025,26	3318205,62	Аналитический метод	0,10	—

**ОПИСАНИЕ МЕСТОПОЛОЖЕНИЯ ГРАНИЦ**

**Публичный сервитут для использования земель и земельных участков в целях эксплуатации магистрального нефтепродуктопровода федерального значения "Сооружение - производственно-технологический комплекс-магистральный нефтепродуктопровод "Уфа-Петропавловск""**

(наименование объекта, местоположение границ которого описано)

**Сведения о местоположении границ объекта**

1	2	3	4	5	6
6145	413026,75	3318203,04	Аналитический метод	0,10	—
6146	413073,05	3318122,87	Аналитический метод	0,10	—
6147	413086,01	3318100,46	Аналитический метод	0,10	—
6148	413115,46	3318049,53	Аналитический метод	0,10	—
6149	413149,85	3317990,54	Аналитический метод	0,10	—
6150	413162,30	3317968,85	Аналитический метод	0,10	—
6151	413170,26	3317954,99	Аналитический метод	0,10	—
6152	413177,70	3317942,03	Аналитический метод	0,10	—
6153	413198,33	3317906,10	Аналитический метод	0,10	—
6154	413198,38	3317906,01	Аналитический метод	0,10	—
6155	413245,70	3317824,36	Аналитический метод	0,10	—
6156	413294,07	3317740,29	Аналитический метод	0,10	—
6157	413341,84	3317657,68	Аналитический метод	0,10	—
6158	413382,61	3317587,02	Аналитический метод	0,10	—
6159	413385,25	3317582,44	Аналитический метод	0,10	—
6160	413423,01	3317516,10	Аналитический метод	0,10	—
6161	413432,59	3317499,25	Аналитический метод	0,10	—
6162	413440,90	3317484,64	Аналитический метод	0,10	—
6163	413442,63	3317481,60	Аналитический метод	0,10	—
6164	413478,53	3317418,42	Аналитический метод	0,10	—
6165	413501,12	3317379,00	Аналитический метод	0,10	—
6166	413506,64	3317369,36	Аналитический метод	0,10	—
6167	413514,70	3317355,30	Аналитический метод	0,10	—
6168	413521,85	3317342,57	Аналитический метод	0,10	—
6169	413529,30	3317329,33	Аналитический метод	0,10	—
6170	413540,70	3317309,05	Аналитический метод	0,10	—
6171	413560,19	3317268,85	Аналитический метод	0,10	—
6172	413560,57	3317268,07	Аналитический метод	0,10	—
6173	413564,69	3317233,68	Аналитический метод	0,10	—
6174	413566,60	3317217,68	Аналитический метод	0,10	—
6175	413566,35	3317167,20	Аналитический метод	0,10	—
6176	413564,38	3317085,90	Аналитический метод	0,10	—
6177	413563,09	3317023,49	Аналитический метод	0,10	—
6178	413562,87	3317013,26	Аналитический метод	0,10	—
6179	413562,61	3317000,64	Аналитический метод	0,10	—
6180	413562,22	3316981,63	Аналитический метод	0,10	—
6181	413561,92	3316966,20	Аналитический метод	0,10	—
6182	413561,38	3316939,79	Аналитический метод	0,10	—
6183	413560,91	3316916,80	Аналитический метод	0,10	—
6184	413560,16	3316887,11	Аналитический метод	0,10	—
6185	413559,64	3316866,40	Аналитический метод	0,10	—
6186	413559,33	3316854,19	Аналитический метод	0,10	—
6187	413558,99	3316840,83	Аналитический метод	0,10	—
6188	413555,17	3316678,22	Аналитический метод	0,10	—
6189	413555,16	3316678,03	Аналитический метод	0,10	—
6190	413555,12	3316675,50	Аналитический метод	0,10	—
6191	413555,02	3316668,95	Аналитический метод	0,10	—
6192	413554,45	3316630,49	Аналитический метод	0,10	—
6193	413554,26	3316617,96	Аналитический метод	0,10	—
6194	413552,84	3316533,36	Аналитический метод	0,10	—
6195	413552,12	3316498,37	Аналитический метод	0,10	—
6196	413551,75	3316480,47	Аналитический метод	0,10	—
6197	413551,74	3316480,37	Аналитический метод	0,10	—
6198	413551,16	3316445,99	Аналитический метод	0,10	—
6199	413549,64	3316355,42	Аналитический метод	0,10	—
6200	413549,64	3316355,30	Аналитический метод	0,10	—
6201	413548,80	3316284,91	Аналитический метод	0,10	—

**ОПИСАНИЕ МЕСТОПОЛОЖЕНИЯ ГРАНИЦ**

**Публичный сервитут для использования земель и земельных участков в целях эксплуатации магистрального нефтепродуктопровода федерального значения "Сооружение - производственно-технологический комплекс-магистральный нефтепродуктопровод "Уфа-Петропавловск""**

(наименование объекта, местоположение границ которого описано)

**Сведения о местоположении границ объекта**

1	2	3	4	5	6
6202	413547,72	3316212,17	Аналитический метод	0,10	—
6203	413546,25	3316147,93	Аналитический метод	0,10	—
6204	413545,64	3316120,87	Аналитический метод	0,10	—
6205	413543,64	3316025,51	Аналитический метод	0,10	—
6206	413543,63	3316025,35	Аналитический метод	0,10	—
6207	413542,29	3315931,11	Аналитический метод	0,10	—
6208	413541,94	3315914,73	Аналитический метод	0,10	—
6209	413540,26	3315837,60	Аналитический метод	0,10	—
6210	413538,32	3315753,25	Аналитический метод	0,10	—
6211	413537,06	3315698,77	Аналитический метод	0,10	—
6212	413536,38	3315669,25	Аналитический метод	0,10	—
6213	413536,37	3315668,93	Аналитический метод	0,10	—
6214	413536,36	3315668,04	Аналитический метод	0,10	—
6215	413536,35	3315666,92	Аналитический метод	0,10	—
6216	413536,35	3315666,67	Аналитический метод	0,10	—
6217	413536,35	3315666,00	Аналитический метод	0,10	—
6218	413536,35	3315665,73	Аналитический метод	0,10	—
6219	413533,58	3315540,30	Аналитический метод	0,10	—
6220	413531,82	3315460,84	Аналитический метод	0,10	—
6221	413530,87	3315418,27	Аналитический метод	0,10	—
6222	413529,43	3315352,91	Аналитический метод	0,10	—
6223	413529,42	3315352,73	Аналитический метод	0,10	—
6224	413521,15	3314798,65	Аналитический метод	0,10	—
6225	413520,58	3314769,27	Аналитический метод	0,10	—
6226	413520,39	3314759,02	Аналитический метод	0,10	—
6227	413519,74	3314725,78	Аналитический метод	0,10	—
6228	413519,75	3314724,72	Аналитический метод	0,10	—
6229	413519,79	3314723,01	Аналитический метод	0,10	—
6230	413518,08	3314640,87	Аналитический метод	0,10	—
6231	413518,07	3314640,75	Аналитический метод	0,10	—
6232	413516,62	3314550,58	Аналитический метод	0,10	—
6233	413516,40	3314536,55	Аналитический метод	0,10	—
6234	413515,44	3314504,42	Аналитический метод	0,10	—
6235	413515,43	3314504,07	Аналитический метод	0,10	—
6236	413514,68	3314455,58	Аналитический метод	0,10	—
6237	413514,25	3314427,77	Аналитический метод	0,10	—
6238	413513,83	3314397,54	Аналитический метод	0,10	—
6239	413513,17	3314350,64	Аналитический метод	0,10	—
6240	413512,68	3314330,34	Аналитический метод	0,10	—
6241	413512,50	3314322,96	Аналитический метод	0,10	—
6242	413512,36	3314317,17	Аналитический метод	0,10	—
6243	413511,32	3314274,52	Аналитический метод	0,10	—
6244	413510,71	3314247,66	Аналитический метод	0,10	—
6245	413510,00	3314216,05	Аналитический метод	0,10	—
6246	413509,75	3314205,06	Аналитический метод	0,10	—
6247	413509,40	3314189,20	Аналитический метод	0,10	—
6248	413509,39	3314189,04	Аналитический метод	0,10	—
6249	413508,43	3314129,43	Аналитический метод	0,10	—
6250	413506,62	3314017,72	Аналитический метод	0,10	—
6251	413504,26	3313893,51	Аналитический метод	0,10	—
6252	413502,48	3313799,87	Аналитический метод	0,10	—
6253	413502,48	3313799,57	Аналитический метод	0,10	—
6254	413502,09	3313741,47	Аналитический метод	0,10	—
6255	413501,96	3313722,18	Аналитический метод	0,10	—
6256	413501,93	3313721,32	Аналитический метод	0,10	—
6257	413501,90	3313720,57	Аналитический метод	0,10	—
6258	413500,30	3313611,35	Аналитический метод	0,10	—

**ОПИСАНИЕ МЕСТОПОЛОЖЕНИЯ ГРАНИЦ**

**Публичный сервитут для использования земель и земельных участков в целях эксплуатации магистрального нефтепродуктопровода федерального значения "Сооружение - производственно-технологический комплекс-магистральный нефтепродуктопровод "Уфа-Петропавловск""**

(наименование объекта, местоположение границ которого описано)

**Сведения о местоположении границ объекта**

1	2	3	4	5	6
6259	413499,26	3313540,03	Аналитический метод	0,10	—
6260	413498,96	3313519,39	Аналитический метод	0,10	—
6261	413498,76	3313510,52	Аналитический метод	0,10	—
6262	413498,31	3313491,38	Аналитический метод	0,10	—
6263	413497,45	3313454,43	Аналитический метод	0,10	—
6264	413496,67	3313420,78	Аналитический метод	0,10	—
6265	413494,55	3313322,32	Аналитический метод	0,10	—
6266	413494,54	3313321,44	Аналитический метод	0,10	—
6267	413495,76	3313230,65	Аналитический метод	0,10	—
6268	413495,86	3313228,73	Аналитический метод	0,10	—
6269	413505,32	3313124,23	Аналитический метод	0,10	—
6270	413505,58	3313122,27	Аналитический метод	0,10	—
6271	413513,32	3313077,01	Аналитический метод	0,10	—
6272	413518,27	3313048,05	Аналитический метод	0,10	—
6273	413519,76	3313039,34	Аналитический метод	0,10	—
6274	413520,24	3313036,58	Аналитический метод	0,10	—
6275	413521,24	3313030,85	Аналитический метод	0,10	—
6276	413531,52	3312971,47	Аналитический метод	0,10	—
6277	413534,31	3312955,33	Аналитический метод	0,10	—
6278	413548,51	3312872,33	Аналитический метод	0,10	—
6279	413548,53	3312872,21	Аналитический метод	0,10	—
6280	413572,64	3312735,29	Аналитический метод	0,10	—
6281	413575,58	3312718,62	Аналитический метод	0,10	—
6282	413578,07	3312704,46	Аналитический метод	0,10	—
6283	413578,12	3312704,10	Аналитический метод	0,10	—
6284	413578,29	3312702,99	Аналитический метод	0,10	—
6285	413578,32	3312702,83	Аналитический метод	0,10	—
6286	413593,98	3312617,21	Аналитический метод	0,10	—
6287	413609,33	3312530,28	Аналитический метод	0,10	—
6288	413609,35	3312530,15	Аналитический метод	0,10	—
6289	413624,77	3312445,45	Аналитический метод	0,10	—
6290	413638,86	3312368,04	Аналитический метод	0,10	—
6291	413659,13	3312258,46	Аналитический метод	0,10	—
6292	413674,08	3312176,35	Аналитический метод	0,10	—
6293	413690,01	3312088,25	Аналитический метод	0,10	—
6294	413703,00	3312017,30	Аналитический метод	0,10	—
6295	413706,19	3311999,88	Аналитический метод	0,10	—
6296	413707,24	3311994,15	Аналитический метод	0,10	—
6297	413743,49	3311793,96	Аналитический метод	0,10	—
6298	413743,75	3311792,45	Аналитический метод	0,10	—
6299	413743,77	3311792,31	Аналитический метод	0,10	—
6300	413746,95	3311774,10	Аналитический метод	0,10	—
6301	413748,64	3311764,44	Аналитический метод	0,10	—
6302	413758,23	3311709,56	Аналитический метод	0,10	—
6303	413775,73	3311604,71	Аналитический метод	0,10	—
6304	413788,01	3311531,15	Аналитический метод	0,10	—
6305	413800,98	3311441,75	Аналитический метод	0,10	—
6306	413814,81	3311346,42	Аналитический метод	0,10	—
6307	413818,76	3311311,54	Аналитический метод	0,10	—
6308	413827,45	3311234,75	Аналитический метод	0,10	—
6309	413831,65	3311197,62	Аналитический метод	0,10	—
6310	413831,70	3311197,16	Аналитический метод	0,10	—
6311	413838,13	3311148,36	Аналитический метод	0,10	—
6312	413845,94	3311089,06	Аналитический метод	0,10	—
6313	413845,96	3311088,91	Аналитический метод	0,10	—
6314	413848,36	3311071,50	Аналитический метод	0,10	—
6315	413859,99	3310987,19	Аналитический метод	0,10	—

**ОПИСАНИЕ МЕСТОПОЛОЖЕНИЯ ГРАНИЦ**

**Публичный сервитут для использования земель и земельных участков в целях эксплуатации магистрального нефтепродуктопровода федерального значения "Сооружение - производственно-технологический комплекс-магистральный нефтепродуктопровод "Уфа-Петропавловск""**

(наименование объекта, местоположение границ которого описано)

**Сведения о местоположении границ объекта**

1	2	3	4	5	6
6316	413871,38	3310905,01	Аналитический метод	0,10	—
6317	413873,20	3310891,78	Аналитический метод	0,10	—
6318	413874,92	3310879,39	Аналитический метод	0,10	—
6319	413874,99	3310878,65	Аналитический метод	0,10	—
6320	413875,15	3310877,45	Аналитический метод	0,10	—
6321	413891,49	3310770,52	Аналитический метод	0,10	—
6322	413895,42	3310745,04	Аналитический метод	0,10	—
6323	413899,85	3310716,34	Аналитический метод	0,10	—
6324	413905,04	3310682,67	Аналитический метод	0,10	—
6325	413907,83	3310664,54	Аналитический метод	0,10	—
6326	413907,86	3310664,35	Аналитический метод	0,10	—
6327	413922,34	3310575,03	Аналитический метод	0,10	—
6328	413922,36	3310574,89	Аналитический метод	0,10	—
6329	413923,36	3310568,98	Аналитический метод	0,10	—
6330	413937,24	3310486,52	Аналитический метод	0,10	—
6331	413938,19	3310480,85	Аналитический метод	0,10	—
6332	413938,89	3310476,59	Аналитический метод	0,10	—
6333	413946,05	3310432,49	Аналитический метод	0,10	—
6334	413950,79	3310403,38	Аналитический метод	0,10	—
6335	413953,28	3310388,05	Аналитический метод	0,10	—
6336	413953,33	3310387,75	Аналитический метод	0,10	—
6337	413966,89	3310310,40	Аналитический метод	0,10	—
6338	413973,56	3310269,80	Аналитический метод	0,10	—
6339	413985,35	3310198,07	Аналитический метод	0,10	—
6340	413989,63	3310172,07	Аналитический метод	0,10	—
6341	413994,13	3310144,71	Аналитический метод	0,10	—
6342	413999,32	3310111,02	Аналитический метод	0,10	—
6343	414011,47	3310032,22	Аналитический метод	0,10	—
6344	414011,50	3310032,07	Аналитический метод	0,10	—
6345	414020,45	3309976,23	Аналитический метод	0,10	—
6346	414023,71	3309955,96	Аналитический метод	0,10	—
6347	414028,25	3309927,65	Аналитический метод	0,10	—
6348	414028,43	3309926,44	Аналитический метод	0,10	—
6349	414028,51	3309925,94	Аналитический метод	0,10	—
6350	414034,20	3309892,91	Аналитический метод	0,10	—
6351	414041,58	3309846,40	Аналитический метод	0,10	—
6352	414043,07	3309836,96	Аналитический метод	0,10	—
6353	414057,24	3309746,17	Аналитический метод	0,10	—
6354	414064,47	3309698,86	Аналитический метод	0,10	—
6355	414071,52	3309652,69	Аналитический метод	0,10	—
6356	414071,55	3309652,49	Аналитический метод	0,10	—
6357	414086,37	3309560,52	Аналитический метод	0,10	—
6358	414092,88	3309518,21	Аналитический метод	0,10	—
6359	414100,82	3309466,54	Аналитический метод	0,10	—
6360	414100,91	3309466,01	Аналитический метод	0,10	—
6361	414108,50	3309422,79	Аналитический метод	0,10	—
6362	414110,97	3309408,69	Аналитический метод	0,10	—
6363	414124,95	3309329,78	Аналитический метод	0,10	—
6364	414141,16	3309238,25	Аналитический метод	0,10	—
6365	414144,25	3309220,11	Аналитический метод	0,10	—
6366	414146,55	3309206,60	Аналитический метод	0,10	—
6367	414151,77	3309175,94	Аналитический метод	0,10	—
6368	414165,31	3309095,90	Аналитический метод	0,10	—
6369	414172,27	3309054,98	Аналитический метод	0,10	—
6370	414180,91	3309004,26	Аналитический метод	0,10	—
6371	414181,25	3309002,21	Аналитический метод	0,10	—
6372	414196,27	3308908,47	Аналитический метод	0,10	—

**ОПИСАНИЕ МЕСТОПОЛОЖЕНИЯ ГРАНИЦ**

**Публичный сервитут для использования земель и земельных участков в целях эксплуатации магистрального нефтепродуктопровода федерального значения "Сооружение - производственно-технологический комплекс-магистральный нефтепродуктопровод "Уфа-Петропавловск""**

(наименование объекта, местоположение границ которого описано)

**Сведения о местоположении границ объекта**

1	2	3	4	5	6
6373	414196,73	3308905,55	Аналитический метод	0,10	—
6374	414203,24	3308864,02	Аналитический метод	0,10	—
6375	414211,38	3308812,08	Аналитический метод	0,10	—
6376	414219,37	3308760,94	Аналитический метод	0,10	—
6377	414221,21	3308749,19	Аналитический метод	0,10	—
6378	414221,66	3308746,32	Аналитический метод	0,10	—
6379	414226,01	3308718,46	Аналитический метод	0,10	—
6380	414231,33	3308683,85	Аналитический метод	0,10	—
6381	414237,13	3308646,12	Аналитический метод	0,10	—
6382	414238,48	3308637,35	Аналитический метод	0,10	—
6383	414240,42	3308624,73	Аналитический метод	0,10	—
6384	414242,54	3308611,34	Аналитический метод	0,10	—
6385	414245,27	3308594,03	Аналитический метод	0,10	—
6386	414249,90	3308564,67	Аналитический метод	0,10	—
6387	414254,72	3308534,21	Аналитический метод	0,10	—
6388	414269,13	3308440,78	Аналитический метод	0,10	—
6389	414274,18	3308407,90	Аналитический метод	0,10	—
6390	414276,33	3308393,89	Аналитический метод	0,10	—
6391	414283,22	3308349,02	Аналитический метод	0,10	—
6392	414288,78	3308313,16	Аналитический метод	0,10	—
6393	414298,06	3308253,30	Аналитический метод	0,10	—
6394	414298,08	3308253,17	Аналитический метод	0,10	—
6395	414306,90	3308198,17	Аналитический метод	0,10	—
6396	414321,29	3308106,55	Аналитический метод	0,10	—
6397	414321,31	3308106,45	Аналитический метод	0,10	—
6398	414328,16	3308063,93	Аналитический метод	0,10	—
6399	414336,44	3308012,57	Аналитический метод	0,10	—
6400	414336,67	3308011,17	Аналитический метод	0,10	—
6401	414345,80	3307953,89	Аналитический метод	0,10	—
6402	414349,21	3307932,37	Аналитический метод	0,10	—
6403	414357,80	3307878,06	Аналитический метод	0,10	—
6404	414372,61	3307784,85	Аналитический метод	0,10	—
6405	414379,06	3307743,11	Аналитический метод	0,10	—
6406	414385,32	3307702,62	Аналитический метод	0,10	—
6407	414391,82	3307660,72	Аналитический метод	0,10	—
6408	414392,21	3307658,21	Аналитический метод	0,10	—
6409	414398,53	3307617,45	Аналитический метод	0,10	—
6410	414398,55	3307617,35	Аналитический метод	0,10	—
6411	414410,25	3307543,86	Аналитический метод	0,10	—
6412	414410,32	3307543,45	Аналитический метод	0,10	—
6413	414410,50	3307542,54	Аналитический метод	0,10	—
6414	414421,42	3307491,66	Аналитический метод	0,10	—
6415	414422,27	3307488,64	Аналитический метод	0,10	—
6416	414423,60	3307484,83	Аналитический метод	0,10	—
6417	414425,48	3307479,47	Аналитический метод	0,10	—
6418	414436,09	3307449,17	Аналитический метод	0,10	—
6419	414441,46	3307433,81	Аналитический метод	0,10	—
6420	414454,09	3307398,04	Аналитический метод	0,10	—
6421	414467,52	3307359,99	Аналитический метод	0,10	—
6422	414492,92	3307287,95	Аналитический метод	0,10	—
6423	414494,12	3307284,56	Аналитический метод	0,10	—
6424	414494,22	3307284,29	Аналитический метод	0,10	—
6425	414511,53	3307236,94	Аналитический метод	0,10	—
6426	414524,33	3307201,68	Аналитический метод	0,10	—
6427	414535,21	3307171,69	Аналитический метод	0,10	—
6428	414540,24	3307157,82	Аналитический метод	0,10	—
6429	414562,32	3307094,33	Аналитический метод	0,10	—

**ОПИСАНИЕ МЕСТОПОЛОЖЕНИЯ ГРАНИЦ**

**Публичный сервитут для использования земель и земельных участков в целях эксплуатации магистрального нефтепродуктопровода федерального значения "Сооружение - производственно-технологический комплекс-магистральный нефтепродуктопровод "Уфа-Петропавловск""**

(наименование объекта, местоположение границ которого описано)

**Сведения о местоположении границ объекта**

1	2	3	4	5	6
6430	414565,95	3307083,97	Аналитический метод	0,10	—
6431	414574,15	3307060,54	Аналитический метод	0,10	—
6432	414590,87	3307012,77	Аналитический метод	0,10	—
6433	414590,92	3307012,61	Аналитический метод	0,10	—
6434	414591,18	3307011,82	Аналитический метод	0,10	—
6435	414591,35	3307011,33	Аналитический метод	0,10	—
6436	414596,86	3306995,50	Аналитический метод	0,10	—
6437	414610,62	3306955,92	Аналитический метод	0,10	—
6438	414617,79	3306934,90	Аналитический метод	0,10	—
6439	414622,96	3306919,75	Аналитический метод	0,10	—
6440	414624,85	3306914,20	Аналитический метод	0,10	—
6441	414639,21	3306872,13	Аналитический метод	0,10	—
6442	414670,26	3306780,32	Аналитический метод	0,10	—
6443	414682,54	3306744,17	Аналитический метод	0,10	—
6444	414686,80	3306731,59	Аналитический метод	0,10	—
6445	414701,95	3306686,98	Аналитический метод	0,10	—
6446	414722,17	3306627,22	Аналитический метод	0,10	—
6447	414727,20	3306612,33	Аналитический метод	0,10	—
6448	414728,35	3306608,94	Аналитический метод	0,10	—
6449	414732,00	3306598,12	Аналитический метод	0,10	—
6450	414732,05	3306597,99	Аналитический метод	0,10	—
6451	414774,00	3306476,17	Аналитический метод	0,10	—
6452	414782,63	3306451,10	Аналитический метод	0,10	—
6453	414782,69	3306450,92	Аналитический метод	0,10	—
6454	414786,16	3306441,08	Аналитический метод	0,10	—
6455	414807,66	3306380,11	Аналитический метод	0,10	—
6456	414813,72	3306362,96	Аналитический метод	0,10	—
6457	414830,12	3306315,32	Аналитический метод	0,10	—
6458	414851,85	3306252,42	Аналитический метод	0,10	—
6459	414858,52	3306233,13	Аналитический метод	0,10	—
6460	414891,15	3306138,48	Аналитический метод	0,10	—
6461	414914,67	3306070,80	Аналитический метод	0,10	—
6462	414922,35	3306048,70	Аналитический метод	0,10	—
6463	414922,46	3306048,41	Аналитический метод	0,10	—
6464	414936,18	3306010,42	Аналитический метод	0,10	—
6465	414936,27	3306010,17	Аналитический метод	0,10	—
6466	414936,50	3306009,51	Аналитический метод	0,10	—
6467	414936,76	3306008,76	Аналитический метод	0,10	—
6468	414949,29	3305972,64	Аналитический метод	0,10	—
6469	414949,32	3305972,54	Аналитический метод	0,10	—
6470	414960,21	3305941,57	Аналитический метод	0,10	—
6471	414976,96	3305893,90	Аналитический метод	0,10	—
6472	415009,57	3305801,27	Аналитический метод	0,10	—
6473	415019,88	3305771,94	Аналитический метод	0,10	—
6474	415029,74	3305743,89	Аналитический метод	0,10	—
6475	415036,54	3305724,51	Аналитический метод	0,10	—
6476	415041,70	3305709,84	Аналитический метод	0,10	—
6477	415060,12	3305655,96	Аналитический метод	0,10	—
6478	415060,16	3305655,84	Аналитический метод	0,10	—
6479	415084,48	3305585,89	Аналитический метод	0,10	—
6480	415112,93	3305504,60	Аналитический метод	0,10	—
6481	415122,59	3305476,44	Аналитический метод	0,10	—
6482	415133,66	3305444,17	Аналитический метод	0,10	—
6483	415134,67	3305441,23	Аналитический метод	0,10	—
6484	415134,73	3305441,06	Аналитический метод	0,10	—
6485	415153,99	3305386,29	Аналитический метод	0,10	—
6486	415155,73	3305381,31	Аналитический метод	0,10	—

**ОПИСАНИЕ МЕСТОПОЛОЖЕНИЯ ГРАНИЦ**

**Публичный сервитут для использования земель и земельных участков в целях эксплуатации магистрального нефтепродуктопровода федерального значения "Сооружение - производственно-технологический комплекс-магистральный нефтепродуктопровод "Уфа-Петропавловск""**

(наименование объекта, местоположение границ которого описано)

**Сведения о местоположении границ объекта**

1	2	3	4	5	6
6487	415178,06	3305317,51	Аналитический метод	0,10	—
6488	415203,35	3305245,24	Аналитический метод	0,10	—
6489	415206,84	3305235,29	Аналитический метод	0,10	—
6490	415212,69	3305218,63	Аналитический метод	0,10	—
6491	415225,34	3305182,67	Аналитический метод	0,10	—
6492	415236,13	3305151,96	Аналитический метод	0,10	—
6493	415250,44	3305111,21	Аналитический метод	0,10	—
6494	415268,53	3305059,68	Аналитический метод	0,10	—
6495	415269,11	3305058,04	Аналитический метод	0,10	—
6496	415269,14	3305057,94	Аналитический метод	0,10	—
6497	415270,36	3305054,49	Аналитический метод	0,10	—
6498	415271,68	3305050,78	Аналитический метод	0,10	—
6499	415289,74	3304999,60	Аналитический метод	0,10	—
6500	415342,60	3304847,05	Аналитический метод	0,10	—
6501	415358,28	3304801,81	Аналитический метод	0,10	—
6502	415393,10	3304701,73	Аналитический метод	0,10	—
6503	415406,54	3304663,13	Аналитический метод	0,10	—
6504	415428,22	3304600,85	Аналитический метод	0,10	—
6505	415464,77	3304496,15	Аналитический метод	0,10	—
6506	415491,70	3304415,34	Аналитический метод	0,10	—
6507	415494,22	3304407,77	Аналитический метод	0,10	—
6508	415494,35	3304407,38	Аналитический метод	0,10	—
6509	415496,54	3304400,82	Аналитический метод	0,10	—
6510	415497,98	3304396,57	Аналитический метод	0,10	—
6511	415499,91	3304390,86	Аналитический метод	0,10	—
6512	415514,23	3304348,61	Аналитический метод	0,10	—
6513	415528,78	3304305,67	Аналитический метод	0,10	—
6514	415554,92	3304228,85	Аналитический метод	0,10	—
6515	415555,23	3304227,94	Аналитический метод	0,10	—
6516	415559,10	3304216,55	Аналитический метод	0,10	—
6517	415559,21	3304216,23	Аналитический метод	0,10	—
6518	415559,25	3304216,12	Аналитический метод	0,10	—
6519	415559,50	3304215,39	Аналитический метод	0,10	—
6520	415559,83	3304214,46	Аналитический метод	0,10	—
6521	415559,87	3304214,34	Аналитический метод	0,10	—
6522	415585,80	3304141,29	Аналитический метод	0,10	—
6523	415586,95	3304138,06	Аналитический метод	0,10	—
6524	415631,96	3304011,28	Аналитический метод	0,10	—
6525	415637,74	3303994,82	Аналитический метод	0,10	—
6526	415651,15	3303956,65	Аналитический метод	0,10	—
6527	415668,25	3303907,90	Аналитический метод	0,10	—
6528	415670,53	3303901,41	Аналитический метод	0,10	—
6529	415688,36	3303849,15	Аналитический метод	0,10	—
6530	415716,29	3303767,25	Аналитический метод	0,10	—
6531	415723,70	3303745,65	Аналитический метод	0,10	—
6532	415749,55	3303670,31	Аналитический метод	0,10	—
6533	415749,60	3303670,16	Аналитический метод	0,10	—
6534	415782,09	3303577,42	Аналитический метод	0,10	—
6535	415811,23	3303494,50	Аналитический метод	0,10	—
6536	415818,68	3303472,16	Аналитический метод	0,10	—
6537	415821,68	3303463,19	Аналитический метод	0,10	—
6538	415826,04	3303450,14	Аналитический метод	0,10	—
6539	415839,63	3303409,46	Аналитический метод	0,10	—
6540	415839,76	3303409,07	Аналитический метод	0,10	—
6541	415845,29	3303393,40	Аналитический метод	0,10	—
6542	415847,56	3303386,95	Аналитический метод	0,10	—
6543	415869,47	3303324,89	Аналитический метод	0,10	—



**ОПИСАНИЕ МЕСТОПОЛОЖЕНИЯ ГРАНИЦ**

**Публичный сервитут для использования земель и земельных участков в целях эксплуатации магистрального нефтепродуктопровода федерального значения "Сооружение - производственно-технологический комплекс-магистральный нефтепродуктопровод "Уфа-Петропавловск""**

(наименование объекта, местоположение границ которого описано)

**Сведения о местоположении границ объекта**

1	2	3	4	5	6
6544	415869,53	3303324,75	Аналитический метод	0,10	—
6545	415887,93	3303273,63	Аналитический метод	0,10	—
6546	415897,58	3303246,84	Аналитический метод	0,10	—
6547	415899,33	3303241,86	Аналитический метод	0,10	—
6548	415901,38	3303236,01	Аналитический метод	0,10	—
6549	415958,58	3303073,28	Аналитический метод	0,10	—
6550	415991,69	3302979,83	Аналитический метод	0,10	—
6551	416005,04	3302941,72	Аналитический метод	0,10	—
6552	416018,66	3302902,88	Аналитический метод	0,10	—
6553	416026,29	3302881,10	Аналитический метод	0,10	—
6554	416026,36	3302880,91	Аналитический метод	0,10	—
6555	416041,66	3302838,35	Аналитический метод	0,10	—
6556	416059,00	3302790,13	Аналитический метод	0,10	—
6557	416086,00	3302713,82	Аналитический метод	0,10	—
6558	416089,15	3302704,93	Аналитический метод	0,10	—
6559	416091,90	3302697,11	Аналитический метод	0,10	—
6560	416093,08	3302693,73	Аналитический метод	0,10	—
6561	416099,60	3302675,19	Аналитический метод	0,10	—
6562	416118,77	3302620,63	Аналитический метод	0,10	—
6563	416123,86	3302606,03	Аналитический метод	0,10	—
6564	416130,43	3302587,17	Аналитический метод	0,10	—
6565	416149,20	3302533,38	Аналитический метод	0,10	—
6566	416172,31	3302466,48	Аналитический метод	0,10	—
6567	416173,48	3302463,09	Аналитический метод	0,10	—
6568	416179,46	3302445,80	Аналитический метод	0,10	—
6569	416179,51	3302445,66	Аналитический метод	0,10	—
6570	416184,73	3302430,85	Аналитический метод	0,10	—
6571	416188,92	3302418,95	Аналитический метод	0,10	—
6572	416215,51	3302343,60	Аналитический метод	0,10	—
6573	416252,29	3302237,05	Аналитический метод	0,10	—
6574	416252,32	3302236,94	Аналитический метод	0,10	—
6575	416268,45	3302190,92	Аналитический метод	0,10	—
6576	416277,32	3302165,59	Аналитический метод	0,10	—
6577	416278,13	3302163,21	Аналитический метод	0,10	—
6578	416288,64	3302132,27	Аналитический метод	0,10	—
6579	416300,05	3302098,66	Аналитический метод	0,10	—
6580	416304,65	3302085,15	Аналитический метод	0,10	—
6581	416304,70	3302084,97	Аналитический метод	0,10	—
6582	416333,33	3302002,67	Аналитический метод	0,10	—
6583	416344,60	3301969,92	Аналитический метод	0,10	—
6584	416358,46	3301929,60	Аналитический метод	0,10	—
6585	416363,09	3301916,15	Аналитический метод	0,10	—
6586	416364,88	3301910,90	Аналитический метод	0,10	—
6587	416381,61	3301861,98	Аналитический метод	0,10	—
6588	416393,10	3301828,37	Аналитический метод	0,10	—
6589	416393,20	3301828,10	Аналитический метод	0,10	—
6590	416396,85	3301817,80	Аналитический метод	0,10	—
6591	416421,78	3301747,51	Аналитический метод	0,10	—
6592	416422,87	3301744,46	Аналитический метод	0,10	—
6593	416423,97	3301741,36	Аналитический метод	0,10	—
6594	416432,50	3301717,12	Аналитический метод	0,10	—
6595	416435,01	3301710,00	Аналитический метод	0,10	—
6596	416451,04	3301664,48	Аналитический метод	0,10	—
6597	416493,38	3301544,25	Аналитический метод	0,10	—
6598	416519,67	3301470,28	Аналитический метод	0,10	—
6599	416546,29	3301395,39	Аналитический метод	0,10	—
6600	416562,00	3301349,62	Аналитический метод	0,10	—

**ОПИСАНИЕ МЕСТОПОЛОЖЕНИЯ ГРАНИЦ**

**Публичный сервитут для использования земель и земельных участков в целях эксплуатации магистрального нефтепродуктопровода федерального значения "Сооружение - производственно-технологический комплекс-магистральный нефтепродуктопровод "Уфа-Петропавловск""**

(наименование объекта, местоположение границ которого описано)

**Сведения о местоположении границ объекта**

1	2	3	4	5	6
6601	416566,84	3301335,51	Аналитический метод	0,10	—
6602	416567,07	3301334,85	Аналитический метод	0,10	—
6603	416567,68	3301333,05	Аналитический метод	0,10	—
6604	416592,50	3301260,10	Аналитический метод	0,10	—
6605	416592,60	3301259,81	Аналитический метод	0,10	—
6606	416595,51	3301251,59	Аналитический метод	0,10	—
6607	416622,43	3301175,63	Аналитический метод	0,10	—
6608	416648,99	3301100,79	Аналитический метод	0,10	—
6609	416652,35	3301091,33	Аналитический метод	0,10	—
6610	416668,67	3301042,43	Аналитический метод	0,10	—
6611	416681,15	3301005,02	Аналитический метод	0,10	—
6612	416681,29	3301004,61	Аналитический метод	0,10	—
6613	416689,68	3300980,85	Аналитический метод	0,10	—
6614	416711,89	3300917,96	Аналитический метод	0,10	—
6615	416716,17	3300905,39	Аналитический метод	0,10	—
6616	416727,43	3300872,36	Аналитический метод	0,10	—
6617	416735,64	3300848,27	Аналитический метод	0,10	—
6618	416740,44	3300834,20	Аналитический метод	0,10	—
6619	416753,33	3300768,08	Аналитический метод	0,10	—
6620	416753,41	3300767,35	Аналитический метод	0,10	—
6621	416753,71	3300764,72	Аналитический метод	0,10	—
6622	416754,33	3300759,47	Аналитический метод	0,10	—
6623	416754,76	3300755,85	Аналитический метод	0,10	—
6624	416754,79	3300755,62	Аналитический метод	0,10	—
6625	416759,30	3300720,23	Аналитический метод	0,10	—
6626	416760,68	3300709,42	Аналитический метод	0,10	—
6627	416768,96	3300644,50	Аналитический метод	0,10	—
6628	416776,95	3300565,63	Аналитический метод	0,10	—
6629	416776,96	3300565,48	Аналитический метод	0,10	—
6630	416778,97	3300546,81	Аналитический метод	0,10	—
6631	416780,92	3300528,56	Аналитический метод	0,10	—
6632	416786,32	3300478,18	Аналитический метод	0,10	—
6633	416793,57	3300411,69	Аналитический метод	0,10	—
6634	416794,61	3300402,07	Аналитический метод	0,10	—
6635	416795,63	3300392,77	Аналитический метод	0,10	—
6636	416800,95	3300343,36	Аналитический метод	0,10	—
6637	416806,34	3300293,42	Аналитический метод	0,10	—
6638	416806,37	3300293,16	Аналитический метод	0,10	—
6639	416808,70	3300273,60	Аналитический метод	0,10	—
6640	416809,92	3300263,28	Аналитический метод	0,10	—
6641	416815,38	3300217,29	Аналитический метод	0,10	—
6642	416818,62	3300189,98	Аналитический метод	0,10	—
6643	416822,94	3300146,19	Аналитический метод	0,10	—
6644	416826,38	3300111,39	Аналитический метод	0,10	—
6645	416834,61	3300025,23	Аналитический метод	0,10	—
6646	416834,65	3300024,89	Аналитический метод	0,10	—
6647	416836,14	3300011,19	Аналитический метод	0,10	—
6648	416838,91	3299985,88	Аналитический метод	0,10	—
6649	416841,32	3299963,87	Аналитический метод	0,10	—
6650	416843,49	3299943,99	Аналитический метод	0,10	—
6651	416844,99	3299928,35	Аналитический метод	0,10	—
6652	416848,14	3299895,40	Аналитический метод	0,10	—
6653	416851,69	3299858,51	Аналитический метод	0,10	—
6654	416854,33	3299830,96	Аналитический метод	0,10	—
6655	416854,35	3299830,77	Аналитический метод	0,10	—
6656	416857,24	3299802,82	Аналитический метод	0,10	—
6657	416866,31	3299715,27	Аналитический метод	0,10	—

**ОПИСАНИЕ МЕСТОПОЛОЖЕНИЯ ГРАНИЦ**

**Публичный сервитут для использования земель и земельных участков в целях эксплуатации магистрального нефтепродуктопровода федерального значения "Сооружение - производственно-технологический комплекс-магистральный нефтепродуктопровод "Уфа-Петропавловск""**

(наименование объекта, местоположение границ которого описано)

**Сведения о местоположении границ объекта**

1	2	3	4	5	6
6658	416873,46	3299643,01	Аналитический метод	0,10	—
6659	416874,17	3299635,83	Аналитический метод	0,10	—
6660	416874,95	3299627,88	Аналитический метод	0,10	—
6661	416874,99	3299627,52	Аналитический метод	0,10	—
6662	416879,02	3299591,73	Аналитический метод	0,10	—
6663	416880,21	3299581,22	Аналитический метод	0,10	—
6664	416881,46	3299570,06	Аналитический метод	0,10	—
6665	416884,93	3299539,26	Аналитический метод	0,10	—
6666	416887,09	3299519,93	Аналитический метод	0,10	—
6667	416889,25	3299500,52	Аналитический метод	0,10	—
6668	416899,22	3299411,13	Аналитический метод	0,10	—
6669	416904,54	3299363,42	Аналитический метод	0,10	—
6670	416914,77	3299270,00	Аналитический метод	0,10	—
6671	416916,87	3299250,81	Аналитический метод	0,10	—
6672	416927,31	3299158,81	Аналитический метод	0,10	—
6673	416940,21	3299045,21	Аналитический метод	0,10	—
6674	416940,23	3299045,02	Аналитический метод	0,10	—
6675	416950,45	3298960,72	Аналитический метод	0,10	—
6676	416953,71	3298932,90	Аналитический метод	0,10	—
6677	416954,14	3298929,27	Аналитический метод	0,10	—
6678	416954,68	3298924,73	Аналитический метод	0,10	—
6679	416960,59	3298874,45	Аналитический метод	0,10	—
6680	416970,91	3298788,82	Аналитический метод	0,10	—
6681	416974,72	3298754,21	Аналитический метод	0,10	—
6682	416979,77	3298708,37	Аналитический метод	0,10	—
6683	416987,81	3298628,23	Аналитический метод	0,10	—
6684	416987,84	3298627,95	Аналитический метод	0,10	—
6685	416990,47	3298604,39	Аналитический метод	0,10	—
6686	416991,01	3298599,64	Аналитический метод	0,10	—
6687	416996,55	3298550,04	Аналитический метод	0,10	—
6688	417003,87	3298470,85	Аналитический метод	0,10	—
6689	417007,51	3298432,94	Аналитический метод	0,10	—
6690	417007,79	3298430,03	Аналитический метод	0,10	—
6691	417008,17	3298426,15	Аналитический метод	0,10	—
6692	417011,71	3298389,15	Аналитический метод	0,10	—
6693	417015,74	3298346,72	Аналитический метод	0,10	—
6694	417019,67	3298305,39	Аналитический метод	0,10	—
6695	417019,71	3298305,01	Аналитический метод	0,10	—
6696	417029,85	3298213,29	Аналитический метод	0,10	—
6697	417032,71	3298187,55	Аналитический метод	0,10	—
6698	417040,37	3298118,64	Аналитический метод	0,10	—
6699	417050,46	3298023,52	Аналитический метод	0,10	—
6700	417053,63	3297992,78	Аналитический метод	0,10	—
6701	417060,75	3297923,70	Аналитический метод	0,10	—
6702	417061,16	3297919,83	Аналитический метод	0,10	—
6703	417061,61	3297915,43	Аналитический метод	0,10	—
6704	417061,63	3297915,29	Аналитический метод	0,10	—
6705	417073,34	3297808,65	Аналитический метод	0,10	—
6706	417073,44	3297807,57	Аналитический метод	0,10	—
6707	417081,06	3297721,38	Аналитический метод	0,10	—
6708	417081,07	3297721,23	Аналитический метод	0,10	—
6709	417088,81	3297639,59	Аналитический метод	0,10	—
6710	417091,71	3297608,35	Аналитический метод	0,10	—
6711	417094,18	3297581,66	Аналитический метод	0,10	—
6712	417096,46	3297556,97	Аналитический метод	0,10	—
6713	417103,12	3297475,75	Аналитический метод	0,10	—
6714	417109,86	3297394,74	Аналитический метод	0,10	—

**ОПИСАНИЕ МЕСТОПОЛОЖЕНИЯ ГРАНИЦ**

**Публичный сервитут для использования земель и земельных участков в целях эксплуатации магистрального нефтепродуктопровода федерального значения "Сооружение - производственно-технологический комплекс-магистральный нефтепродуктопровод "Уфа-Петропавловск""**

(наименование объекта, местоположение границ которого описано)

**Сведения о местоположении границ объекта**

1	2	3	4	5	6
6715	417109,87	3297394,61	Аналитический метод	0,10	—
6716	417117,17	3297312,04	Аналитический метод	0,10	—
6717	417117,32	3297310,75	Аналитический метод	0,10	—
6718	417133,87	3297193,57	Аналитический метод	0,10	—
6719	417144,48	3297117,76	Аналитический метод	0,10	—
6720	417149,63	3297080,93	Аналитический метод	0,10	—
6721	417158,32	3297007,20	Аналитический метод	0,10	—
6722	417167,49	3296926,60	Аналитический метод	0,10	—
6723	417167,50	3296926,50	Аналитический метод	0,10	—
6724	417169,86	3296906,54	Аналитический метод	0,10	—
6725	417174,40	3296868,01	Аналитический метод	0,10	—
6726	417175,72	3296856,90	Аналитический метод	0,10	—
6727	417177,06	3296845,59	Аналитический метод	0,10	—
6728	417186,73	3296749,73	Аналитический метод	0,10	—
6729	417190,07	3296716,61	Аналитический метод	0,10	—
6730	417206,61	3296552,54	Аналитический метод	0,10	—
6731	417214,81	3296473,80	Аналитический метод	0,10	—
6732	417216,36	3296458,88	Аналитический метод	0,10	—
6733	417223,13	3296393,61	Аналитический метод	0,10	—
6734	417223,15	3296393,49	Аналитический метод	0,10	—
6735	417231,35	3296317,93	Аналитический метод	0,10	—
6736	417231,36	3296317,77	Аналитический метод	0,10	—
6737	417238,18	3296258,46	Аналитический метод	0,10	—
6738	417255,79	3296105,34	Аналитический метод	0,10	—
6739	417256,15	3296102,04	Аналитический метод	0,10	—
6740	417261,15	3296055,59	Аналитический метод	0,10	—
6741	417267,24	3295999,05	Аналитический метод	0,10	—
6742	417278,44	3295893,98	Аналитический метод	0,10	—
6743	417278,65	3295892,46	Аналитический метод	0,10	—
6744	417289,44	3295828,75	Аналитический метод	0,10	—
6745	417291,07	3295809,36	Аналитический метод	0,10	—
6746	417291,21	3295808,09	Аналитический метод	0,10	—
6747	417291,53	3295805,72	Аналитический метод	0,10	—
6748	417295,90	3295762,45	Аналитический метод	0,10	—
6749	417296,90	3295752,57	Аналитический метод	0,10	—
6750	417297,39	3295747,65	Аналитический метод	0,10	—
6751	417300,07	3295721,26	Аналитический метод	0,10	—
6752	417300,12	3295720,80	Аналитический метод	0,10	—
6753	417312,86	3295614,58	Аналитический метод	0,10	—
6754	417313,35	3295610,53	Аналитический метод	0,10	—
6755	417326,72	3295502,71	Аналитический метод	0,10	—
6756	417334,26	3295442,83	Аналитический метод	0,10	—
6757	417337,49	3295417,09	Аналитический метод	0,10	—
6758	417340,06	3295396,64	Аналитический метод	0,10	—
6759	417344,75	3295359,05	Аналитический метод	0,10	—
6760	417346,55	3295344,64	Аналитический метод	0,10	—
6761	417350,05	3295316,54	Аналитический метод	0,10	—
6762	417353,45	3295289,30	Аналитический метод	0,10	—
6763	417358,24	3295248,23	Аналитический метод	0,10	—
6764	417360,37	3295230,04	Аналитический метод	0,10	—
6765	417369,07	3295149,21	Аналитический метод	0,10	—
6766	417372,90	3295098,04	Аналитический метод	0,10	—
6767	417374,85	3295072,02	Аналитический метод	0,10	—
6768	417378,95	3295019,67	Аналитический метод	0,10	—
6769	417381,75	3294983,88	Аналитический метод	0,10	—
6770	417388,62	3294897,07	Аналитический метод	0,10	—
6771	417392,95	3294838,29	Аналитический метод	0,10	—

**ОПИСАНИЕ МЕСТОПОЛОЖЕНИЯ ГРАНИЦ**

**Публичный сервитут для использования земель и земельных участков в целях эксплуатации магистрального нефтепродуктопровода федерального значения "Сооружение - производственно-технологический комплекс-магистральный нефтепродуктопровод "Уфа-Петропавловск""**

(наименование объекта, местоположение границ которого описано)

**Сведения о местоположении границ объекта**

1	2	3	4	5	6
6772	417395,10	3294809,08	Аналитический метод	0,10	—
6773	417395,11	3294808,96	Аналитический метод	0,10	—
6774	417395,14	3294808,58	Аналитический метод	0,10	—
6775	417395,15	3294808,45	Аналитический метод	0,10	—
6776	417395,18	3294808,10	Аналитический метод	0,10	—
6777	417395,19	3294807,94	Аналитический метод	0,10	—
6778	417395,24	3294807,44	Аналитический метод	0,10	—
6779	417397,92	3294778,66	Аналитический метод	0,10	—
6780	417405,96	3294692,40	Аналитический метод	0,10	—
6781	417405,97	3294692,23	Аналитический метод	0,10	—
6782	417415,78	3294594,39	Аналитический метод	0,10	—
6783	417425,47	3294497,78	Аналитический метод	0,10	—
6784	417425,50	3294497,54	Аналитический метод	0,10	—
6785	417434,66	3294414,53	Аналитический метод	0,10	—
6786	417438,99	3294375,22	Аналитический метод	0,10	—
6787	417444,77	3294322,85	Аналитический метод	0,10	—
6788	417444,80	3294322,64	Аналитический метод	0,10	—
6789	417445,20	3294319,21	Аналитический метод	0,10	—
6790	417446,11	3294311,53	Аналитический метод	0,10	—
6791	417451,79	3294257,17	Аналитический метод	0,10	—
6792	417456,73	3294210,01	Аналитический метод	0,10	—
6793	417462,75	3294152,31	Аналитический метод	0,10	—
6794	417465,06	3294130,26	Аналитический метод	0,10	—
6795	417465,08	3294130,05	Аналитический метод	0,10	—
6796	417471,23	3294075,51	Аналитический метод	0,10	—
6797	417474,76	3294044,21	Аналитический метод	0,10	—
6798	417475,17	3294040,26	Аналитический метод	0,10	—
6799	417483,55	3293959,17	Аналитический метод	0,10	—
6800	417483,57	3293959,02	Аналитический метод	0,10	—
6801	417492,92	3293873,30	Аналитический метод	0,10	—
6802	417502,04	3293787,35	Аналитический метод	0,10	—
6803	417503,46	3293773,87	Аналитический метод	0,10	—
6804	417511,00	3293702,35	Аналитический метод	0,10	—
6805	417511,02	3293702,12	Аналитический метод	0,10	—
6806	417521,41	3293611,86	Аналитический метод	0,10	—
6807	417531,78	3293522,97	Аналитический метод	0,10	—
6808	417536,94	3293477,09	Аналитический метод	0,10	—
6809	417541,92	3293432,69	Аналитический метод	0,10	—
6810	417548,29	3293374,77	Аналитический метод	0,10	—
6811	417549,42	3293364,55	Аналитический метод	0,10	—
6812	417551,43	3293346,24	Аналитический метод	0,10	—
6813	417563,33	3293239,43	Аналитический метод	0,10	—
6814	417568,79	3293190,33	Аналитический метод	0,10	—
6815	417575,93	3293122,30	Аналитический метод	0,10	—
6816	417580,09	3293082,61	Аналитический метод	0,10	—
6817	417585,29	3293033,03	Аналитический метод	0,10	—
6818	417591,39	3292974,85	Аналитический метод	0,10	—
6819	417591,41	3292974,67	Аналитический метод	0,10	—
6820	417597,23	3292922,77	Аналитический метод	0,10	—
6821	417603,51	3292866,82	Аналитический метод	0,10	—
6822	417604,75	3292856,11	Аналитический метод	0,10	—
6823	417614,21	3292773,77	Аналитический метод	0,10	—
6824	417615,15	3292765,68	Аналитический метод	0,10	—
6825	417615,44	3292763,15	Аналитический метод	0,10	—
6826	417615,53	3292762,07	Аналитический метод	0,10	—
6827	417615,60	3292761,26	Аналитический метод	0,10	—
6828	417626,56	3292662,43	Аналитический метод	0,10	—

**ОПИСАНИЕ МЕСТОПОЛОЖЕНИЯ ГРАНИЦ**

**Публичный сервитут для использования земель и земельных участков в целях эксплуатации магистрального нефтепродуктопровода федерального значения "Сооружение - производственно-технологический комплекс-магистральный нефтепродуктопровод "Уфа-Петропавловск""**

(наименование объекта, местоположение границ которого описано)

**Сведения о местоположении границ объекта**

1	2	3	4	5	6
6829	417630,62	3292625,97	Аналитический метод	0,10	—
6830	417638,22	3292557,65	Аналитический метод	0,10	—
6831	417638,23	3292557,55	Аналитический метод	0,10	—
6832	417648,74	3292466,57	Аналитический метод	0,10	—
6833	417649,35	3292461,32	Аналитический метод	0,10	—
6834	417649,38	3292461,08	Аналитический метод	0,10	—
6835	417649,99	3292455,83	Аналитический метод	0,10	—
6836	417650,96	3292446,85	Аналитический метод	0,10	—
6837	417651,04	3292446,13	Аналитический метод	0,10	—
6838	417661,06	3292354,00	Аналитический метод	0,10	—
6839	417668,30	3292283,77	Аналитический метод	0,10	—
6840	417676,38	3292206,53	Аналитический метод	0,10	—
6841	417676,40	3292206,29	Аналитический метод	0,10	—
6842	417678,03	3292192,11	Аналитический метод	0,10	—
6843	417680,05	3292174,43	Аналитический метод	0,10	—
6844	417684,32	3292137,05	Аналитический метод	0,10	—
6845	417687,00	3292113,58	Аналитический метод	0,10	—
6846	417697,41	3292019,55	Аналитический метод	0,10	—
6847	417707,40	3291927,33	Аналитический метод	0,10	—
6848	417708,47	3291916,71	Аналитический метод	0,10	—
6849	417710,37	3291897,97	Аналитический метод	0,10	—
6850	417715,25	3291849,58	Аналитический метод	0,10	—
6851	417716,43	3291837,98	Аналитический метод	0,10	—
6852	417716,44	3291837,84	Аналитический метод	0,10	—
6853	417717,89	3291824,30	Аналитический метод	0,10	—
6854	417722,59	3291780,30	Аналитический метод	0,10	—
6855	417726,07	3291747,70	Аналитический метод	0,10	—
6856	417734,71	3291661,83	Аналитический метод	0,10	—
6857	417735,05	3291658,45	Аналитический метод	0,10	—
6858	417735,12	3291657,90	Аналитический метод	0,10	—
6859	417735,14	3291657,64	Аналитический метод	0,10	—
6860	417735,19	3291657,23	Аналитический метод	0,10	—
6861	417735,31	3291656,33	Аналитический метод	0,10	—
6862	417745,37	3291560,98	Аналитический метод	0,10	—
6863	417753,72	3291483,95	Аналитический метод	0,10	—
6864	417756,27	3291460,40	Аналитический метод	0,10	—
6865	417767,04	3291362,43	Аналитический метод	0,10	—
6866	417774,86	3291286,54	Аналитический метод	0,10	—
6867	417785,87	3291179,72	Аналитический метод	0,10	—
6868	417794,66	3291088,17	Аналитический метод	0,10	—
6869	417794,68	3291088,01	Аналитический метод	0,10	—
6870	417806,35	3290973,82	Аналитический метод	0,10	—
6871	417812,82	3290912,83	Аналитический метод	0,10	—
6872	417818,50	3290859,26	Аналитический метод	0,10	—
6873	417823,34	3290811,48	Аналитический метод	0,10	—
6874	417825,92	3290786,00	Аналитический метод	0,10	—
6875	417827,78	3290767,56	Аналитический метод	0,10	—
6876	417829,83	3290747,33	Аналитический метод	0,10	—
6877	417835,60	3290692,22	Аналитический метод	0,10	—
6878	417840,91	3290641,50	Аналитический метод	0,10	—
6879	417842,85	3290623,20	Аналитический метод	0,10	—
6880	417843,43	3290617,68	Аналитический метод	0,10	—
6881	417849,57	3290559,80	Аналитический метод	0,10	—
6882	417852,05	3290536,40	Аналитический метод	0,10	—
6883	417852,09	3290536,06	Аналитический метод	0,10	—
6884	417852,52	3290532,44	Аналитический метод	0,10	—
6885	417862,96	3290430,06	Аналитический метод	0,10	—

**ОПИСАНИЕ МЕСТОПОЛОЖЕНИЯ ГРАНИЦ**

**Публичный сервитут для использования земель и земельных участков в целях эксплуатации магистрального нефтепродуктопровода федерального значения "Сооружение - производственно-технологический комплекс-магистральный нефтепродуктопровод "Уфа-Петропавловск""**

(наименование объекта, местоположение границ которого описано)

**Сведения о местоположении границ объекта**

1	2	3	4	5	6
6886	417862,98	3290429,90	Аналитический метод	0,10	—
6887	417875,14	3290317,98	Аналитический метод	0,10	—
6888	417877,74	3290290,16	Аналитический метод	0,10	—
6889	417885,60	3290206,15	Аналитический метод	0,10	—
6890	417885,62	3290205,92	Аналитический метод	0,10	—
6891	417897,03	3290094,69	Аналитический метод	0,10	—
6892	417908,73	3289983,07	Аналитический метод	0,10	—
6893	417908,74	3289982,97	Аналитический метод	0,10	—
6894	417920,71	3289873,02	Аналитический метод	0,10	—
6895	417928,35	3289800,15	Аналитический метод	0,10	—
6896	417932,42	3289761,39	Аналитический метод	0,10	—
6897	417934,21	3289744,55	Аналитический метод	0,10	—
6898	417944,26	3289649,83	Аналитический метод	0,10	—
6899	417956,00	3289538,15	Аналитический метод	0,10	—
6900	417960,75	3289493,79	Аналитический метод	0,10	—
6901	417963,42	3289468,89	Аналитический метод	0,10	—
6902	417966,21	3289442,84	Аналитический метод	0,10	—
6903	417967,84	3289427,61	Аналитический метод	0,10	—
6904	417967,93	3289426,88	Аналитический метод	0,10	—
6905	417968,23	3289424,69	Аналитический метод	0,10	—
6906	417970,18	3289407,50	Аналитический метод	0,10	—
6907	417973,77	3289375,93	Аналитический метод	0,10	—
6908	417973,86	3289375,15	Аналитический метод	0,10	—
6909	417974,19	3289372,19	Аналитический метод	0,10	—
6910	417981,57	3289306,26	Аналитический метод	0,10	—
6911	417985,28	3289273,13	Аналитический метод	0,10	—
6912	417996,68	3289174,33	Аналитический метод	0,10	—
6913	418007,60	3289075,69	Аналитический метод	0,10	—
6914	418018,88	3288977,21	Аналитический метод	0,10	—
6915	418029,99	3288877,02	Аналитический метод	0,10	—
6916	418030,01	3288876,83	Аналитический метод	0,10	—
6917	418039,73	3288795,13	Аналитический метод	0,10	—
6918	418050,54	3288699,66	Аналитический метод	0,10	—
6919	418050,56	3288699,52	Аналитический метод	0,10	—
6920	418057,49	3288641,29	Аналитический метод	0,10	—
6921	418062,41	3288600,04	Аналитический метод	0,10	—
6922	418064,32	3288583,92	Аналитический метод	0,10	—
6923	418073,62	3288505,72	Аналитический метод	0,10	—
6924	418077,73	3288460,87	Аналитический метод	0,10	—
6925	418080,71	3288428,38	Аналитический метод	0,10	—
6926	418081,71	3288416,68	Аналитический метод	0,10	—
6927	418084,30	3288386,56	Аналитический метод	0,10	—
6928	418087,60	3288348,02	Аналитический метод	0,10	—
6929	418088,98	3288332,02	Аналитический метод	0,10	—
6930	418096,26	3288242,21	Аналитический метод	0,10	—
6931	418096,30	3288241,75	Аналитический метод	0,10	—
6932	418096,44	3288239,83	Аналитический метод	0,10	—
6933	418096,52	3288238,93	Аналитический метод	0,10	—
6934	418097,37	3288231,21	Аналитический метод	0,10	—
6935	418099,03	3288216,06	Аналитический метод	0,10	—
6936	418100,98	3288198,26	Аналитический метод	0,10	—
6937	418100,99	3288198,12	Аналитический метод	0,10	—
6938	418103,10	3288179,84	Аналитический метод	0,10	—
6939	418110,11	3288119,21	Аналитический метод	0,10	—
6940	418111,83	3288104,26	Аналитический метод	0,10	—
6941	418111,93	3288103,39	Аналитический метод	0,10	—
6942	418123,22	3288005,56	Аналитический метод	0,10	—

**ОПИСАНИЕ МЕСТОПОЛОЖЕНИЯ ГРАНИЦ**

**Публичный сервитут для использования земель и земельных участков в целях эксплуатации магистрального нефтепродуктопровода федерального значения "Сооружение - производственно-технологический комплекс-магистральный нефтепродуктопровод "Уфа-Петропавловск""**

(наименование объекта, местоположение границ которого описано)

**Сведения о местоположении границ объекта**

1	2	3	4	5	6
6943	418123,63	3288001,99	Аналитический метод	0,10	—
6944	418124,52	3287994,32	Аналитический метод	0,10	—
6945	418127,82	3287965,84	Аналитический метод	0,10	—
6946	418130,19	3287945,40	Аналитический метод	0,10	—
6947	418148,42	3287781,23	Аналитический метод	0,10	—
6948	418158,57	3287689,86	Аналитический метод	0,10	—
6949	418164,20	3287634,24	Аналитический метод	0,10	—
6950	418166,42	3287612,83	Аналитический метод	0,10	—
6951	418168,99	3287588,00	Аналитический метод	0,10	—
6952	418173,59	3287543,65	Аналитический метод	0,10	—
6953	418176,78	3287513,04	Аналитический метод	0,10	—
6954	418177,26	3287508,37	Аналитический метод	0,10	—
6955	418183,68	3287446,65	Аналитический метод	0,10	—
6956	418190,04	3287382,73	Аналитический метод	0,10	—
6957	418193,09	3287352,10	Аналитический метод	0,10	—
6958	418205,45	3287230,09	Аналитический метод	0,10	—
6959	418212,26	3287162,41	Аналитический метод	0,10	—
6960	418215,66	3287128,53	Аналитический метод	0,10	—
6961	418215,75	3287127,10	Аналитический метод	0,10	—
6962	418215,79	3287126,52	Аналитический метод	0,10	—
6963	418215,80	3287126,31	Аналитический метод	0,10	—
6964	418215,88	3287125,23	Аналитический метод	0,10	—
6965	418216,63	3287117,54	Аналитический метод	0,10	—
6966	418217,66	3287107,08	Аналитический метод	0,10	—
6967	418219,01	3287093,30	Аналитический метод	0,10	—
6968	418220,48	3287078,25	Аналитический метод	0,10	—
6969	418224,79	3287033,84	Аналитический метод	0,10	—
6970	418227,57	3287005,14	Аналитический метод	0,10	—
6971	418232,19	3286955,38	Аналитический метод	0,10	—
6972	418239,55	3286877,88	Аналитический метод	0,10	—
6973	418240,47	3286868,36	Аналитический метод	0,10	—
6974	418245,38	3286817,01	Аналитический метод	0,10	—
6975	418247,92	3286790,57	Аналитический метод	0,10	—
6976	418248,98	3286779,55	Аналитический метод	0,10	—
6977	418258,52	3286682,24	Аналитический метод	0,10	—
6978	418268,00	3286583,66	Аналитический метод	0,10	—
6979	418276,07	3286501,10	Аналитический метод	0,10	—
6980	418276,31	3286467,87	Аналитический метод	0,10	—
6981	418276,48	3286444,55	Аналитический метод	0,10	—
6982	418270,85	3286417,69	Аналитический метод	0,10	—
6983	418266,10	3286394,98	Аналитический метод	0,10	—
6984	418264,40	3286386,85	Аналитический метод	0,10	—
6985	418260,40	3286367,72	Аналитический метод	0,10	—
6986	418251,73	3286347,52	Аналитический метод	0,10	—
6987	418217,02	3286282,92	Аналитический метод	0,10	—
6988	418169,61	3286195,71	Аналитический метод	0,10	—
6989	418147,83	3286155,35	Аналитический метод	0,10	—
6990	418123,21	3286109,73	Аналитический метод	0,10	—
6991	418122,38	3286108,03	Аналитический метод	0,10	—
6992	418122,15	3286107,52	Аналитический метод	0,10	—
6993	418122,02	3286107,22	Аналитический метод	0,10	—
6994	418121,96	3286107,09	Аналитический метод	0,10	—
6995	418121,75	3286106,62	Аналитический метод	0,10	—
6996	418074,16	3286008,79	Аналитический метод	0,10	—
6997	418030,37	3285918,72	Аналитический метод	0,10	—
6998	418000,03	3285857,09	Аналитический метод	0,10	—
6999	417995,94	3285848,77	Аналитический метод	0,10	—



**ОПИСАНИЕ МЕСТОПОЛОЖЕНИЯ ГРАНИЦ**

**Публичный сервитут для использования земель и земельных участков в целях эксплуатации магистрального нефтепродуктопровода федерального значения "Сооружение - производственно-технологический комплекс-магистральный нефтепродуктопровод "Уфа-Петропавловск""**

(наименование объекта, местоположение границ которого описано)

**Сведения о местоположении границ объекта**

1	2	3	4	5	6
7000	417994,54	3285845,94	Аналитический метод	0,10	—
7001	417986,48	3285829,56	Аналитический метод	0,10	—
7002	417986,41	3285829,42	Аналитический метод	0,10	—
7003	417943,18	3285740,27	Аналитический метод	0,10	—
7004	417934,62	3285722,87	Аналитический метод	0,10	—
7005	417919,64	3285692,44	Аналитический метод	0,10	—
7006	417904,50	3285661,67	Аналитический метод	0,10	—
7007	417899,18	3285650,86	Аналитический метод	0,10	—
7008	417899,06	3285650,63	Аналитический метод	0,10	—
7009	417895,04	3285642,25	Аналитический метод	0,10	—
7010	417879,77	3285610,40	Аналитический метод	0,10	—
7011	417841,63	3285532,42	Аналитический метод	0,10	—
7012	417841,51	3285532,18	Аналитический метод	0,10	—
7013	417829,55	3285507,05	Аналитический метод	0,10	—
7014	417799,86	3285444,67	Аналитический метод	0,10	—
7015	417799,80	3285444,55	Аналитический метод	0,10	—
7016	417797,75	3285440,67	Аналитический метод	0,10	—
7017	417777,57	3285402,46	Аналитический метод	0,10	—
7018	417772,18	3285392,25	Аналитический метод	0,10	—
7019	417772,10	3285392,10	Аналитический метод	0,10	—
7020	417731,26	3285313,44	Аналитический метод	0,10	—
7021	417700,81	3285255,38	Аналитический метод	0,10	—
7022	417669,24	3285196,38	Аналитический метод	0,10	—
7023	417657,66	3285174,73	Аналитический метод	0,10	—
7024	417657,03	3285173,56	Аналитический метод	0,10	—
7025	417654,77	3285169,34	Аналитический метод	0,10	—
7026	417654,22	3285168,23	Аналитический метод	0,10	—
7027	417653,07	3285165,81	Аналитический метод	0,10	—
7028	417637,02	3285132,39	Аналитический метод	0,10	—
7029	417630,93	3285119,63	Аналитический метод	0,10	—
7030	417604,35	3285063,94	Аналитический метод	0,10	—
7031	417598,05	3285050,74	Аналитический метод	0,10	—
7032	417556,17	3284964,20	Аналитический метод	0,10	—
7033	417555,49	3284962,79	Аналитический метод	0,10	—
7034	417508,89	3284879,60	Аналитический метод	0,10	—
7035	417502,09	3284867,46	Аналитический метод	0,10	—
7036	417449,50	3284773,56	Аналитический метод	0,10	—
7037	417405,91	3284724,04	Аналитический метод	0,10	—
7038	417401,05	3284718,52	Аналитический метод	0,10	—
7039	417381,05	3284695,79	Аналитический метод	0,10	—
7040	417296,95	3284630,52	Аналитический метод	0,10	—
7041	417247,88	3284658,60	Аналитический метод	0,10	—
7042	417244,02	3284660,40	Аналитический метод	0,10	—
7043	417226,96	3284660,40	Аналитический метод	0,10	—
7044	417224,47	3284659,33	Аналитический метод	0,10	—
7045	417172,08	3284633,53	Аналитический метод	0,10	—
7046	417161,56	3284623,75	Аналитический метод	0,10	—
7047	417160,19	3284621,39	Аналитический метод	0,10	—
7048	417031,90	3284558,38	Аналитический метод	0,10	—
7049	417021,29	3284548,46	Аналитический метод	0,10	—
7050	417018,42	3284540,81	Аналитический метод	0,10	—
7051	416993,07	3284411,98	Аналитический метод	0,10	—
7052	416988,18	3284408,40	Аналитический метод	0,10	—
7053	416980,12	3284403,07	Аналитический метод	0,10	—
7054	416972,71	3284398,17	Аналитический метод	0,10	—
7055	416968,45	3284395,34	Аналитический метод	0,10	—
7056	416957,47	3284388,08	Аналитический метод	0,10	—

**ОПИСАНИЕ МЕСТОПОЛОЖЕНИЯ ГРАНИЦ**

**Публичный сервитут для использования земель и земельных участков в целях эксплуатации магистрального нефтепродуктопровода федерального значения "Сооружение - производственно-технологический комплекс-магистральный нефтепродуктопровод "Уфа-Петропавловск""**

(наименование объекта, местоположение границ которого описано)

**Сведения о местоположении границ объекта**

1	2	3	4	5	6
7057	416949,56	3284382,86	Аналитический метод	0,10	—
7058	416941,96	3284377,83	Аналитический метод	0,10	—
7059	416934,63	3284372,98	Аналитический метод	0,10	—
7060	416926,25	3284367,43	Аналитический метод	0,10	—
7061	416926,12	3284367,35	Аналитический метод	0,10	—
7062	416917,39	3284361,49	Аналитический метод	0,10	—
7063	416898,96	3284349,14	Аналитический метод	0,10	—
7064	416857,68	3284321,43	Аналитический метод	0,10	—
7065	416855,22	3284319,54	Аналитический метод	0,10	—
7066	416779,94	3284254,10	Аналитический метод	0,10	—
7067	416774,70	3284247,75	Аналитический метод	0,10	—
7068	416771,64	3284239,02	Аналитический метод	0,10	—
7069	416756,08	3284136,74	Аналитический метод	0,10	—
7070	416756,06	3284136,56	Аналитический метод	0,10	—
7071	416754,31	3284124,47	Аналитический метод	0,10	—
7072	416741,32	3284034,60	Аналитический метод	0,10	—
7073	416741,24	3284034,01	Аналитический метод	0,10	—
7074	416728,15	3283925,03	Аналитический метод	0,10	—
7075	416714,18	3283815,10	Аналитический метод	0,10	—
7076	416714,16	3283814,96	Аналитический метод	0,10	—
7077	416707,89	3283763,31	Аналитический метод	0,10	—
7078	416700,45	3283701,91	Аналитический метод	0,10	—
7079	416686,51	3283589,49	Аналитический метод	0,10	—
7080	416686,31	3283588,04	Аналитический метод	0,10	—
7081	416685,46	3283581,71	Аналитический метод	0,10	—
7082	416676,57	3283515,16	Аналитический метод	0,10	—
7083	416673,10	3283489,25	Аналитический метод	0,10	—
7084	416660,65	3283396,77	Аналитический метод	0,10	—
7085	416648,72	3283309,32	Аналитический метод	0,10	—
7086	416642,42	3283262,65	Аналитический метод	0,10	—
7087	416637,04	3283222,72	Аналитический метод	0,10	—
7088	416632,50	3283188,63	Аналитический метод	0,10	—
7089	416627,94	3283154,37	Аналитический метод	0,10	—
7090	416623,58	3283121,80	Аналитический метод	0,10	—
7091	416618,23	3283081,87	Аналитический метод	0,10	—
7092	416609,63	3283018,72	Аналитический метод	0,10	—
7093	416600,24	3282952,67	Аналитический метод	0,10	—
7094	416584,95	3282847,68	Аналитический метод	0,10	—
7095	416584,91	3282847,38	Аналитический метод	0,10	—
7096	416570,53	3282739,56	Аналитический метод	0,10	—
7097	416560,19	3282667,70	Аналитический метод	0,10	—
7098	416558,19	3282653,82	Аналитический метод	0,10	—
7099	416557,57	3282649,46	Аналитический метод	0,10	—
7100	416555,14	3282632,65	Аналитический метод	0,10	—
7101	416555,12	3282632,48	Аналитический метод	0,10	—
7102	416541,20	3282531,07	Аналитический метод	0,10	—
7103	416539,66	3282520,55	Аналитический метод	0,10	—
7104	416535,59	3282492,79	Аналитический метод	0,10	—
7105	416532,41	3282471,06	Аналитический метод	0,10	—
7106	416530,36	3282457,11	Аналитический метод	0,10	—
7107	416530,21	3282456,10	Аналитический метод	0,10	—
7108	416530,15	3282455,71	Аналитический метод	0,10	—
7109	416512,08	3282321,65	Аналитический метод	0,10	—
7110	416500,79	3282237,82	Аналитический метод	0,10	—
7111	416494,62	3282191,56	Аналитический метод	0,10	—
7112	416485,11	3282120,30	Аналитический метод	0,10	—
7113	416471,07	3282024,02	Аналитический метод	0,10	—

**ОПИСАНИЕ МЕСТОПОЛОЖЕНИЯ ГРАНИЦ**

**Публичный сервитут для использования земель и земельных участков в целях эксплуатации магистрального нефтепродуктопровода федерального значения "Сооружение - производственно-технологический комплекс-магистральный нефтепродуктопровод "Уфа-Петропавловск""**

(наименование объекта, местоположение границ которого описано)

**Сведения о местоположении границ объекта**

1	2	3	4	5	6
7114	416471,03	3282023,71	Аналитический метод	0,10	—
7115	416469,65	3282013,37	Аналитический метод	0,10	—
7116	416461,52	3281952,24	Аналитический метод	0,10	—
7117	416458,40	3281928,78	Аналитический метод	0,10	—
7118	416457,27	3281920,27	Аналитический метод	0,10	—
7119	416455,05	3281903,78	Аналитический метод	0,10	—
7120	416453,05	3281888,91	Аналитический метод	0,10	—
7121	416447,74	3281849,42	Аналитический метод	0,10	—
7122	416437,33	3281771,97	Аналитический метод	0,10	—
7123	416430,64	3281722,41	Аналитический метод	0,10	—
7124	416426,00	3281688,03	Аналитический метод	0,10	—
7125	416424,88	3281679,70	Аналитический метод	0,10	—
7126	416422,77	3281664,02	Аналитический метод	0,10	—
7127	416409,78	3281573,87	Аналитический метод	0,10	—
7128	416409,74	3281573,54	Аналитический метод	0,10	—
7129	416407,22	3281554,29	Аналитический метод	0,10	—
7130	416405,96	3281544,63	Аналитический метод	0,10	—
7131	416402,82	3281520,56	Аналитический метод	0,10	—
7132	416397,45	3281479,35	Аналитический метод	0,10	—
7133	416384,94	3281387,26	Аналитический метод	0,10	—
7134	416384,85	3281386,55	Аналитический метод	0,10	—
7135	416384,60	3281384,21	Аналитический метод	0,10	—
7136	416355,18	3281157,75	Аналитический метод	0,10	—
7137	416348,07	3281107,28	Аналитический метод	0,10	—
7138	416345,59	3281089,65	Аналитический метод	0,10	—
7139	416339,94	3281049,47	Аналитический метод	0,10	—
7140	416339,92	3281049,34	Аналитический метод	0,10	—
7141	416336,49	3281023,88	Аналитический метод	0,10	—
7142	416330,62	3280980,44	Аналитический метод	0,10	—
7143	416327,07	3280954,16	Аналитический метод	0,10	—
7144	416325,47	3280942,31	Аналитический метод	0,10	—
7145	416325,45	3280942,21	Аналитический метод	0,10	—
7146	416323,21	3280925,11	Аналитический метод	0,10	—
7147	416322,30	3280918,21	Аналитический метод	0,10	—
7148	416318,43	3280888,76	Аналитический метод	0,10	—
7149	416311,68	3280837,38	Аналитический метод	0,10	—
7150	416295,72	3280730,11	Аналитический метод	0,10	—
7151	416278,84	3280621,41	Аналитический метод	0,10	—
7152	416278,82	3280621,28	Аналитический метод	0,10	—
7153	416273,04	3280582,77	Аналитический метод	0,10	—
7154	416262,69	3280513,70	Аналитический метод	0,10	—
7155	416260,86	3280501,30	Аналитический метод	0,10	—
7156	416248,87	3280420,04	Аналитический метод	0,10	—
7157	416247,38	3280409,98	Аналитический метод	0,10	—
7158	416246,81	3280406,06	Аналитический метод	0,10	—
7159	416246,54	3280402,20	Аналитический метод	0,10	—
7160	416246,55	3280400,75	Аналитический метод	0,10	—
7161	416246,58	3280397,56	Аналитический метод	0,10	—
7162	416247,08	3280344,50	Аналитический метод	0,10	—
7163	416247,44	3280305,89	Аналитический метод	0,10	—
7164	416247,82	3280301,79	Аналитический метод	0,10	—
7165	416247,84	3280301,67	Аналитический метод	0,10	—
7166	416248,36	3280298,82	Аналитический метод	0,10	—
7167	416254,89	3280260,44	Аналитический метод	0,10	—
7168	416258,83	3280237,24	Аналитический метод	0,10	—
7169	416259,62	3280232,62	Аналитический метод	0,10	—
7170	416261,05	3280224,22	Аналитический метод	0,10	—

**ОПИСАНИЕ МЕСТОПОЛОЖЕНИЯ ГРАНИЦ**

**Публичный сервитут для использования земель и земельных участков в целях эксплуатации магистрального нефтепродуктопровода федерального значения "Сооружение - производственно-технологический комплекс-магистральный нефтепродуктопровод "Уфа-Петропавловск""**

(наименование объекта, местоположение границ которого описано)

**Сведения о местоположении границ объекта**

1	2	3	4	5	6
7171	416263,19	3280139,73	Аналитический метод	0,10	—
7172	416263,19	3280139,53	Аналитический метод	0,10	—
7173	416264,59	3280097,58	Аналитический метод	0,10	—
7174	416264,63	3280096,28	Аналитический метод	0,10	—
7175	416264,67	3280095,18	Аналитический метод	0,10	—
7176	416266,09	3280052,65	Аналитический метод	0,10	—
7177	416267,50	3280005,39	Аналитический метод	0,10	—
7178	416268,32	3279978,05	Аналитический метод	0,10	—
7179	416269,70	3279931,94	Аналитический метод	0,10	—
7180	416273,19	3279815,63	Аналитический метод	0,10	—
7181	416273,21	3279815,12	Аналитический метод	0,10	—
7182	416277,57	3279728,70	Аналитический метод	0,10	—
7183	416280,48	3279669,49	Аналитический метод	0,10	—
7184	416281,42	3279650,44	Аналитический метод	0,10	—
7185	416282,31	3279632,28	Аналитический метод	0,10	—
7186	416283,25	3279606,40	Аналитический метод	0,10	—
7187	416283,86	3279589,12	Аналитический метод	0,10	—
7188	416284,11	3279581,31	Аналитический метод	0,10	—
7189	416286,48	3279505,83	Аналитический метод	0,10	—
7190	416289,20	3279422,31	Аналитический метод	0,10	—
7191	416289,22	3279422,00	Аналитический метод	0,10	—
7192	416290,60	3279391,42	Аналитический метод	0,10	—
7193	416291,19	3279378,09	Аналитический метод	0,10	—
7194	416293,59	3279323,93	Аналитический метод	0,10	—
7195	416293,66	3279322,31	Аналитический метод	0,10	—
7196	416293,71	3279321,29	Аналитический метод	0,10	—
7197	416294,92	3279293,83	Аналитический метод	0,10	—
7198	416296,52	3279217,29	Аналитический метод	0,10	—
7199	416296,91	3279201,20	Аналитический метод	0,10	—
7200	416297,42	3279180,21	Аналитический метод	0,10	—
7201	416298,34	3279142,04	Аналитический метод	0,10	—
7202	416298,72	3279126,27	Аналитический метод	0,10	—
7203	416298,72	3279126,08	Аналитический метод	0,10	—
7204	416300,84	3279059,14	Аналитический метод	0,10	—
7205	416301,32	3279042,72	Аналитический метод	0,10	—
7206	416303,62	3278964,56	Аналитический метод	0,10	—
7207	416305,91	3278891,76	Аналитический метод	0,10	—
7208	416306,59	3278870,31	Аналитический метод	0,10	—
7209	416306,64	3278868,81	Аналитический метод	0,10	—
7210	416309,32	3278774,41	Аналитический метод	0,10	—
7211	416310,37	3278735,00	Аналитический метод	0,10	—
7212	416311,92	3278676,87	Аналитический метод	0,10	—
7213	416313,35	3278623,33	Аналитический метод	0,10	—
7214	416314,50	3278580,29	Аналитический метод	0,10	—
7215	416315,25	3278554,15	Аналитический метод	0,10	—
7216	416315,69	3278538,64	Аналитический метод	0,10	—
7217	416316,17	3278522,09	Аналитический метод	0,10	—
7218	416317,18	3278486,82	Аналитический метод	0,10	—
7219	416319,66	3278391,16	Аналитический метод	0,10	—
7220	416322,40	3278292,13	Аналитический метод	0,10	—
7221	416322,41	3278291,88	Аналитический метод	0,10	—
7222	416327,11	3278167,68	Аналитический метод	0,10	—
7223	416333,02	3278011,72	Аналитический метод	0,10	—
7224	416333,02	3278011,57	Аналитический метод	0,10	—
7225	416333,82	3277993,47	Аналитический метод	0,10	—
7226	416334,47	3277978,51	Аналитический метод	0,10	—
7227	416337,17	3277916,66	Аналитический метод	0,10	—

**ОПИСАНИЕ МЕСТОПОЛОЖЕНИЯ ГРАНИЦ**

**Публичный сервитут для использования земель и земельных участков в целях эксплуатации магистрального нефтепродуктопровода федерального значения "Сооружение - производственно-технологический комплекс-магистральный нефтепродуктопровод "Уфа-Петропавловск""**

(наименование объекта, местоположение границ которого описано)

**Сведения о местоположении границ объекта**

1	2	3	4	5	6
7228	416340,57	3277836,39	Аналитический метод	0,10	—
7229	416340,60	3277835,70	Аналитический метод	0,10	—
7230	416341,39	3277817,14	Аналитический метод	0,10	—
7231	416342,23	3277798,58	Аналитический метод	0,10	—
7232	416345,84	3277718,41	Аналитический метод	0,10	—
7233	416347,73	3277672,16	Аналитический метод	0,10	—
7234	416349,80	3277621,49	Аналитический метод	0,10	—
7235	416353,38	3277538,13	Аналитический метод	0,10	—
7236	416354,10	3277521,39	Аналитический метод	0,10	—
7237	416354,11	3277521,27	Аналитический метод	0,10	—
7238	416358,85	3277422,32	Аналитический метод	0,10	—
7239	416362,88	3277326,37	Аналитический метод	0,10	—
7240	416362,89	3277326,17	Аналитический метод	0,10	—
7241	416363,36	3277309,37	Аналитический метод	0,10	—
7242	416365,05	3277248,97	Аналитический метод	0,10	—
7243	416366,92	3277175,76	Аналитический метод	0,10	—
7244	416367,53	3277152,14	Аналитический метод	0,10	—
7245	416367,57	3277150,47	Аналитический метод	0,10	—
7246	416368,68	3277111,46	Аналитический метод	0,10	—
7247	416370,31	3277053,94	Аналитический метод	0,10	—
7248	416373,05	3276955,31	Аналитический метод	0,10	—
7249	416375,51	3276858,80	Аналитический метод	0,10	—
7250	416375,52	3276858,44	Аналитический метод	0,10	—
7251	416378,28	3276789,92	Аналитический метод	0,10	—
7252	416381,07	3276703,42	Аналитический метод	0,10	—
7253	416381,08	3276703,26	Аналитический метод	0,10	—
7254	416383,49	3276641,24	Аналитический метод	0,10	—
7255	416384,94	3276604,01	Аналитический метод	0,10	—
7256	416388,48	3276504,73	Аналитический метод	0,10	—
7257	416388,67	3276499,69	Аналитический метод	0,10	—
7258	416388,77	3276496,95	Аналитический метод	0,10	—
7259	416389,78	3276470,45	Аналитический метод	0,10	—
7260	416392,10	3276409,80	Аналитический метод	0,10	—
7261	416393,80	3276363,31	Аналитический метод	0,10	—
7262	416394,63	3276340,70	Аналитический метод	0,10	—
7263	416395,14	3276326,73	Аналитический метод	0,10	—
7264	416395,69	3276311,58	Аналитический метод	0,10	—
7265	416395,69	3276311,41	Аналитический метод	0,10	—
7266	416396,70	3276288,03	Аналитический метод	0,10	—
7267	416397,28	3276274,82	Аналитический метод	0,10	—
7268	416398,16	3276254,38	Аналитический метод	0,10	—
7269	416398,17	3276254,16	Аналитический метод	0,10	—
7270	416402,29	3276175,01	Аналитический метод	0,10	—
7271	416402,43	3276173,44	Аналитический метод	0,10	—
7272	416421,29	3276010,28	Аналитический метод	0,10	—
7273	416425,36	3275975,11	Аналитический метод	0,10	—
7274	416428,24	3275950,20	Аналитический метод	0,10	—
7275	416431,16	3275858,26	Аналитический метод	0,10	—
7276	416434,24	3275763,43	Аналитический метод	0,10	—
7277	416437,34	3275664,40	Аналитический метод	0,10	—
7278	416440,54	3275568,82	Аналитический метод	0,10	—
7279	416443,41	3275474,85	Аналитический метод	0,10	—
7280	416443,41	3275474,69	Аналитический метод	0,10	—
7281	416443,49	3275472,69	Аналитический метод	0,10	—
7282	416446,01	3275441,27	Аналитический метод	0,10	—
7283	416447,31	3275425,14	Аналитический метод	0,10	—
7284	416453,17	3275351,48	Аналитический метод	0,10	—

**ОПИСАНИЕ МЕСТОПОЛОЖЕНИЯ ГРАНИЦ**

Публичный сервитут для использования земель и земельных участков в целях эксплуатации магистрального нефтепродуктопровода федерального значения "Сооружение - производственно-технологический комплекс-магистральный нефтепродуктопровод "Уфа-Петропавловск""

(наименование объекта, местоположение границ которого описано)

**Сведения о местоположении границ объекта**

1	2	3	4	5	6
7285	416460,63	3275255,05	Аналитический метод	0,10	—
7286	416468,41	3275158,23	Аналитический метод	0,10	—
7287	416475,86	3275064,13	Аналитический метод	0,10	—
7288	416475,97	3275062,74	Аналитический метод	0,10	—
7289	416483,56	3274968,09	Аналитический метод	0,10	—
7290	416484,78	3274950,10	Аналитический метод	0,10	—
7291	416485,81	3274934,84	Аналитический метод	0,10	—
7292	416491,98	3274848,35	Аналитический метод	0,10	—
7293	416492,76	3274837,95	Аналитический метод	0,10	—
7294	416494,01	3274821,19	Аналитический метод	0,10	—
7295	416497,10	3274780,03	Аналитический метод	0,10	—
7296	416499,34	3274750,35	Аналитический метод	0,10	—
7297	416502,88	3274700,27	Аналитический метод	0,10	—
7298	416506,10	3274654,79	Аналитический метод	0,10	—
7299	416506,13	3274654,43	Аналитический метод	0,10	—
7300	416512,91	3274557,31	Аналитический метод	0,10	—
7301	416519,95	3274460,94	Аналитический метод	0,10	—
7302	416522,18	3274430,29	Аналитический метод	0,10	—
7303	416523,33	3274414,43	Аналитический метод	0,10	—
7304	416525,64	3274382,76	Аналитический метод	0,10	—
7305	416532,76	3274287,23	Аналитический метод	0,10	—
7306	416539,68	3274191,08	Аналитический метод	0,10	—
7307	416541,81	3274162,14	Аналитический метод	0,10	—
7308	416543,15	3274143,98	Аналитический метод	0,10	—
7309	416546,93	3274092,86	Аналитический метод	0,10	—
7310	416553,89	3273997,75	Аналитический метод	0,10	—
7311	416553,90	3273997,62	Аналитический метод	0,10	—
7312	416558,81	3273934,85	Аналитический метод	0,10	—
7313	416562,82	3273883,75	Аналитический метод	0,10	—
7314	416564,86	3273857,61	Аналитический метод	0,10	—
7315	416566,59	3273835,50	Аналитический метод	0,10	—
7316	416567,90	3273817,38	Аналитический метод	0,10	—
7317	416569,81	3273790,81	Аналитический метод	0,10	—
7318	416576,10	3273703,49	Аналитический метод	0,10	—
7319	416578,46	3273670,73	Аналитический метод	0,10	—
7320	416586,28	3273558,72	Аналитический метод	0,10	—
7321	416590,78	3273495,34	Аналитический метод	0,10	—
7322	416594,03	3273449,73	Аналитический метод	0,10	—
7323	416594,10	3273448,67	Аналитический метод	0,10	—
7324	416594,30	3273445,89	Аналитический метод	0,10	—
7325	416600,64	3273355,23	Аналитический метод	0,10	—
7326	416600,65	3273355,06	Аналитический метод	0,10	—
7327	416603,03	3273324,04	Аналитический метод	0,10	—
7328	416603,32	3273320,25	Аналитический метод	0,10	—
7329	416603,60	3273316,59	Аналитический метод	0,10	—
7330	416607,79	3273262,06	Аналитический метод	0,10	—
7331	416612,28	3273199,63	Аналитический метод	0,10	—
7332	416614,48	3273169,04	Аналитический метод	0,10	—
7333	416614,49	3273168,93	Аналитический метод	0,10	—
7334	416621,61	3273075,96	Аналитический метод	0,10	—
7335	416624,12	3273039,38	Аналитический метод	0,10	—
7336	416624,17	3273038,70	Аналитический метод	0,10	—
7337	416624,23	3273037,87	Аналитический метод	0,10	—
7338	416628,00	3272983,10	Аналитический метод	0,10	—
7339	416628,01	3272982,94	Аналитический метод	0,10	—
7340	416635,75	3272880,12	Аналитический метод	0,10	—
7341	416638,72	3272838,85	Аналитический метод	0,10	—

**ОПИСАНИЕ МЕСТОПОЛОЖЕНИЯ ГРАНИЦ**

**Публичный сервитут для использования земель и земельных участков в целях эксплуатации магистрального нефтепродуктопровода федерального значения "Сооружение - производственно-технологический комплекс-магистральный нефтепродуктопровод "Уфа-Петропавловск""**

(наименование объекта, местоположение границ которого описано)

**Сведения о местоположении границ объекта**

1	2	3	4	5	6
7342	416642,20	3272790,63	Аналитический метод	0,10	—
7343	416642,22	3272790,48	Аналитический метод	0,10	—
7344	416649,33	3272699,67	Аналитический метод	0,10	—
7345	416650,27	3272687,14	Аналитический метод	0,10	—
7346	416651,22	3272674,36	Аналитический метод	0,10	—
7347	416656,00	3272610,47	Аналитический метод	0,10	—
7348	416658,76	3272573,52	Аналитический метод	0,10	—
7349	416660,52	3272550,03	Аналитический метод	0,10	—
7350	416662,67	3272521,23	Аналитический метод	0,10	—
7351	416662,68	3272521,06	Аналитический метод	0,10	—
7352	416662,71	3272520,75	Аналитический метод	0,10	—
7353	416662,73	3272520,44	Аналитический метод	0,10	—
7354	416662,77	3272520,09	Аналитический метод	0,10	—
7355	416662,85	3272519,26	Аналитический метод	0,10	—
7356	416662,86	3272519,15	Аналитический метод	0,10	—
7357	416666,27	3272485,18	Аналитический метод	0,10	—
7358	416667,71	3272470,95	Аналитический метод	0,10	—
7359	416672,35	3272424,77	Аналитический метод	0,10	—
7360	416675,35	3272389,99	Аналитический метод	0,10	—
7361	416678,42	3272354,47	Аналитический метод	0,10	—
7362	416680,62	3272329,06	Аналитический метод	0,10	—
7363	416680,65	3272328,77	Аналитический метод	0,10	—
7364	416690,04	3272233,11	Аналитический метод	0,10	—
7365	416690,91	3272223,08	Аналитический метод	0,10	—
7366	416690,96	3272222,43	Аналитический метод	0,10	—
7367	416691,46	3272216,71	Аналитический метод	0,10	—
7368	416698,30	3272137,42	Аналитический метод	0,10	—
7369	416698,32	3272137,19	Аналитический метод	0,10	—
7370	416702,57	3272092,84	Аналитический метод	0,10	—
7371	416704,70	3272070,55	Аналитический метод	0,10	—
7372	416705,72	3272059,89	Аналитический метод	0,10	—
7373	416707,50	3272041,22	Аналитический метод	0,10	—
7374	416707,53	3272040,92	Аналитический метод	0,10	—
7375	416715,35	3271968,18	Аналитический метод	0,10	—
7376	416724,58	3271878,41	Аналитический метод	0,10	—
7377	416734,12	3271783,15	Аналитический метод	0,10	—
7378	416740,18	3271724,41	Аналитический метод	0,10	—
7379	416743,85	3271688,89	Аналитический метод	0,10	—
7380	416746,12	3271664,15	Аналитический метод	0,10	—
7381	416748,22	3271641,25	Аналитический метод	0,10	—
7382	416752,06	3271599,40	Аналитический метод	0,10	—
7383	416754,85	3271569,02	Аналитический метод	0,10	—
7384	416758,49	3271529,08	Аналитический метод	0,10	—
7385	416761,53	3271495,71	Аналитический метод	0,10	—
7386	416762,41	3271483,66	Аналитический метод	0,10	—
7387	416764,52	3271454,76	Аналитический метод	0,10	—
7388	416768,74	3271396,75	Аналитический метод	0,10	—
7389	416769,86	3271381,40	Аналитический метод	0,10	—
7390	416771,90	3271353,71	Аналитический метод	0,10	—
7391	416775,28	3271307,67	Аналитический метод	0,10	—
7392	416775,94	3271298,72	Аналитический метод	0,10	—
7393	416775,96	3271298,43	Аналитический метод	0,10	—
7394	416784,26	3271201,20	Аналитический метод	0,10	—
7395	416785,18	3271187,74	Аналитический метод	0,10	—
7396	416789,03	3271131,63	Аналитический метод	0,10	—
7397	416790,43	3271111,29	Аналитический метод	0,10	—
7398	416791,01	3271102,80	Аналитический метод	0,10	—

**ОПИСАНИЕ МЕСТОПОЛОЖЕНИЯ ГРАНИЦ**

**Публичный сервитут для использования земель и земельных участков в целях эксплуатации магистрального нефтепродуктопровода федерального значения "Сооружение - производственно-технологический комплекс-магистральный нефтепродуктопровод "Уфа-Петропавловск""**

(наименование объекта, местоположение границ которого описано)

**Сведения о местоположении границ объекта**

1	2	3	4	5	6
7399	416791,03	3271102,51	Аналитический метод	0,10	—
7400	416798,91	3271004,40	Аналитический метод	0,10	—
7401	416806,71	3270902,38	Аналитический метод	0,10	—
7402	416810,86	3270838,74	Аналитический метод	0,10	—
7403	416814,51	3270782,87	Аналитический метод	0,10	—
7404	416822,42	3270665,50	Аналитический метод	0,10	—
7405	416823,12	3270607,44	Аналитический метод	0,10	—
7406	416823,89	3270544,25	Аналитический метод	0,10	—
7407	416823,91	3270543,62	Аналитический метод	0,10	—
7408	416823,99	3270541,47	Аналитический метод	0,10	—
7409	416824,96	3270515,88	Аналитический метод	0,10	—
7410	416826,24	3270481,98	Аналитический метод	0,10	—
7411	416827,45	3270450,25	Аналитический метод	0,10	—
7412	416828,59	3270420,33	Аналитический метод	0,10	—
7413	416828,62	3270419,71	Аналитический метод	0,10	—
7414	416840,34	3270234,15	Аналитический метод	0,10	—
7415	416840,37	3270233,75	Аналитический метод	0,10	—
7416	416848,37	3270132,65	Аналитический метод	0,10	—
7417	416848,38	3270132,50	Аналитический метод	0,10	—
7418	416850,41	3270108,68	Аналитический метод	0,10	—
7419	416851,24	3270098,94	Аналитический метод	0,10	—
7420	416854,07	3270065,78	Аналитический метод	0,10	—
7421	416854,09	3270065,56	Аналитический метод	0,10	—
7422	416858,02	3270023,80	Аналитический метод	0,10	—
7423	416858,13	3270022,60	Аналитический метод	0,10	—
7424	416862,54	3269975,74	Аналитический метод	0,10	—
7425	416880,06	3269793,42	Аналитический метод	0,10	—
7426	416889,51	3269695,02	Аналитический метод	0,10	—
7427	416898,07	3269605,07	Аналитический метод	0,10	—
7428	416901,41	3269570,34	Аналитический метод	0,10	—
7429	416902,65	3269557,44	Аналитический метод	0,10	—
7430	416903,75	3269546,06	Аналитический метод	0,10	—
7431	416907,61	3269505,81	Аналитический метод	0,10	—
7432	416910,99	3269470,36	Аналитический метод	0,10	—
7433	416917,12	3269406,13	Аналитический метод	0,10	—
7434	416926,49	3269309,72	Аналитический метод	0,10	—
7435	416918,62	3269248,44	Аналитический метод	0,10	—
7436	416915,40	3269223,30	Аналитический метод	0,10	—
7437	416914,28	3269214,49	Аналитический метод	0,10	—
7438	416904,36	3269136,03	Аналитический метод	0,10	—
7439	416904,31	3269135,64	Аналитический метод	0,10	—
7440	416903,10	3269124,68	Аналитический метод	0,10	—
7441	416898,75	3269085,24	Аналитический метод	0,10	—
7442	416891,55	3269020,01	Аналитический метод	0,10	—
7443	416890,85	3269013,67	Аналитический метод	0,10	—
7444	416883,79	3268949,11	Аналитический метод	0,10	—
7445	416877,65	3268892,93	Аналитический метод	0,10	—
7446	416877,62	3268892,70	Аналитический метод	0,10	—
7447	416875,66	3268873,05	Аналитический метод	0,10	—
7448	416868,71	3268803,51	Аналитический метод	0,10	—
7449	416863,52	3268753,05	Аналитический метод	0,10	—
7450	416862,41	3268742,30	Аналитический метод	0,10	—
7451	416861,67	3268735,12	Аналитический метод	0,10	—
7452	416859,65	3268715,43	Аналитический метод	0,10	—
7453	416850,71	3268627,86	Аналитический метод	0,10	—
7454	416850,48	3268626,37	Аналитический метод	0,10	—
7455	416847,05	3268594,13	Аналитический метод	0,10	—



**ОПИСАНИЕ МЕСТОПОЛОЖЕНИЯ ГРАНИЦ**

**Публичный сервитут для использования земель и земельных участков в целях эксплуатации магистрального нефтепродуктопровода федерального значения "Сооружение - производственно-технологический комплекс-магистральный нефтепродуктопровод "Уфа-Петропавловск""**

(наименование объекта, местоположение границ которого описано)

**Сведения о местоположении границ объекта**

1	2	3	4	5	6
7456	416845,45	3268579,15	Аналитический метод	0,10	—
7457	416842,91	3268555,26	Аналитический метод	0,10	—
7458	416838,92	3268517,79	Аналитический метод	0,10	—
7459	416836,42	3268494,47	Аналитический метод	0,10	—
7460	416831,35	3268447,31	Аналитический метод	0,10	—
7461	416828,28	3268418,69	Аналитический метод	0,10	—
7462	416826,37	3268400,84	Аналитический метод	0,10	—
7463	416816,86	3268317,20	Аналитический метод	0,10	—
7464	416816,83	3268316,92	Аналитический метод	0,10	—
7465	416813,46	3268284,00	Аналитический метод	0,10	—
7466	416812,09	3268270,65	Аналитический метод	0,10	—
7467	416811,14	3268261,38	Аналитический метод	0,10	—
7468	416808,52	3268235,71	Аналитический метод	0,10	—
7469	416799,71	3268154,43	Аналитический метод	0,10	—
7470	416799,67	3268154,13	Аналитический метод	0,10	—
7471	416792,27	3268077,02	Аналитический метод	0,10	—
7472	416784,31	3267994,24	Аналитический метод	0,10	—
7473	416782,36	3267973,88	Аналитический метод	0,10	—
7474	416780,09	3267950,22	Аналитический метод	0,10	—
7475	416780,04	3267949,57	Аналитический метод	0,10	—
7476	416778,66	3267929,69	Аналитический метод	0,10	—
7477	416774,06	3267863,33	Аналитический метод	0,10	—
7478	416774,05	3267863,13	Аналитический метод	0,10	—
7479	416772,83	3267843,38	Аналитический метод	0,10	—
7480	416772,71	3267841,37	Аналитический метод	0,10	—
7481	416772,36	3267835,68	Аналитический метод	0,10	—
7482	416768,67	3267775,54	Аналитический метод	0,10	—
7483	416762,74	3267689,03	Аналитический метод	0,10	—
7484	416762,70	3267688,27	Аналитический метод	0,10	—
7485	416754,00	3267600,26	Аналитический метод	0,10	—
7486	416753,17	3267591,85	Аналитический метод	0,10	—
7487	416753,15	3267591,60	Аналитический метод	0,10	—
7488	416745,40	3267512,24	Аналитический метод	0,10	—
7489	416741,59	3267475,52	Аналитический метод	0,10	—
7490	416739,96	3267459,84	Аналитический метод	0,10	—
7491	416736,33	3267424,85	Аналитический метод	0,10	—
7492	416730,71	3267371,06	Аналитический метод	0,10	—
7493	416727,09	3267336,49	Аналитический метод	0,10	—
7494	416717,73	3267249,65	Аналитический метод	0,10	—
7495	416708,28	3267161,97	Аналитический метод	0,10	—
7496	416705,93	3267139,44	Аналитический метод	0,10	—
7497	416705,87	3267138,78	Аналитический метод	0,10	—
7498	416705,66	3267136,81	Аналитический метод	0,10	—
7499	416699,30	3267075,95	Аналитический метод	0,10	—
7500	416692,80	3267011,81	Аналитический метод	0,10	—
7501	416692,20	3267005,84	Аналитический метод	0,10	—
7502	416692,06	3267004,44	Аналитический метод	0,10	—
7503	416690,70	3266991,12	Аналитический метод	0,10	—
7504	416681,53	3266904,80	Аналитический метод	0,10	—
7505	416678,11	3266873,13	Аналитический метод	0,10	—
7506	416677,33	3266865,93	Аналитический метод	0,10	—
7507	416676,31	3266856,42	Аналитический метод	0,10	—
7508	416672,39	3266820,18	Аналитический метод	0,10	—
7509	416664,78	3266748,23	Аналитический метод	0,10	—
7510	416663,33	3266734,54	Аналитический метод	0,10	—
7511	416662,65	3266728,24	Аналитический метод	0,10	—
7512	416662,23	3266724,30	Аналитический метод	0,10	—

**ОПИСАНИЕ МЕСТОПОЛОЖЕНИЯ ГРАНИЦ**

**Публичный сервитут для использования земель и земельных участков в целях эксплуатации магистрального нефтепродуктопровода федерального значения "Сооружение - производственно-технологический комплекс-магистральный нефтепродуктопровод "Уфа-Петропавловск""**

(наименование объекта, местоположение границ которого описано)

**Сведения о местоположении границ объекта**

1	2	3	4	5	6
7513	416658,89	3266693,17	Аналитический метод	0,10	—
7514	416654,49	3266652,31	Аналитический метод	0,10	—
7515	416654,46	3266651,98	Аналитический метод	0,10	—
7516	416654,38	3266651,13	Аналитический метод	0,10	—
7517	416642,64	3266544,61	Аналитический метод	0,10	—
7518	416642,61	3266544,30	Аналитический метод	0,10	—
7519	416642,02	3266538,22	Аналитический метод	0,10	—
7520	416632,18	3266436,54	Аналитический метод	0,10	—
7521	416620,97	3266329,73	Аналитический метод	0,10	—
7522	416615,11	3266277,23	Аналитический метод	0,10	—
7523	416608,98	3266222,34	Аналитический метод	0,10	—
7524	416601,84	3266157,82	Аналитический метод	0,10	—
7525	416601,82	3266157,65	Аналитический метод	0,10	—
7526	416589,79	3266041,40	Аналитический метод	0,10	—
7527	416583,13	3265979,40	Аналитический метод	0,10	—
7528	416583,11	3265979,22	Аналитический метод	0,10	—
7529	416582,49	3265973,03	Аналитический метод	0,10	—
7530	416575,50	3265903,35	Аналитический метод	0,10	—
7531	416552,20	3265674,41	Аналитический метод	0,10	—
7532	416545,15	3265607,21	Аналитический метод	0,10	—
7533	416545,13	3265607,07	Аналитический метод	0,10	—
7534	416537,16	3265526,79	Аналитический метод	0,10	—
7535	416529,82	3265455,22	Аналитический метод	0,10	—
7536	416522,69	3265387,60	Аналитический метод	0,10	—
7537	416522,67	3265387,42	Аналитический метод	0,10	—
7538	416514,84	3265307,62	Аналитический метод	0,10	—
7539	416498,27	3265138,79	Аналитический метод	0,10	—
7540	416492,93	3265085,61	Аналитический метод	0,10	—
7541	416475,02	3264921,09	Аналитический метод	0,10	—
7542	416475,00	3264920,93	Аналитический метод	0,10	—
7543	416473,35	3264904,82	Аналитический метод	0,10	—
7544	416472,02	3264891,85	Аналитический метод	0,10	—
7545	416469,10	3264863,25	Аналитический метод	0,10	—
7546	416464,04	3264813,74	Аналитический метод	0,10	—
7547	416464,02	3264813,54	Аналитический метод	0,10	—
7548	416462,36	3264795,96	Аналитический метод	0,10	—
7549	416461,15	3264783,11	Аналитический метод	0,10	—
7550	416458,71	3264757,31	Аналитический метод	0,10	—
7551	416455,87	3264727,24	Аналитический метод	0,10	—
7552	416453,98	3264707,20	Аналитический метод	0,10	—
7553	416451,33	3264679,16	Аналитический метод	0,10	—
7554	416446,59	3264633,02	Аналитический метод	0,10	—
7555	416441,12	3264579,89	Аналитический метод	0,10	—
7556	416431,84	3264489,59	Аналитический метод	0,10	—
7557	416428,95	3264460,51	Аналитический метод	0,10	—
7558	416428,77	3264458,72	Аналитический метод	0,10	—
7559	416426,59	3264436,79	Аналитический метод	0,10	—
7560	416416,16	3264374,21	Аналитический метод	0,10	—
7561	416401,94	3264287,48	Аналитический метод	0,10	—
7562	416385,59	3264188,92	Аналитический метод	0,10	—
7563	416385,57	3264188,81	Аналитический метод	0,10	—
7564	416376,19	3264130,74	Аналитический метод	0,10	—
7565	416374,65	3264121,23	Аналитический метод	0,10	—
7566	416369,66	3264090,33	Аналитический метод	0,10	—
7567	416369,46	3264088,75	Аналитический метод	0,10	—
7568	416358,54	3263975,74	Аналитический метод	0,10	—
7569	416358,44	3263974,35	Аналитический метод	0,10	—

**ОПИСАНИЕ МЕСТОПОЛОЖЕНИЯ ГРАНИЦ**

**Публичный сервитут для использования земель и земельных участков в целях эксплуатации магистрального нефтепродуктопровода федерального значения "Сооружение - производственно-технологический комплекс-магистральный нефтепродуктопровод "Уфа-Петропавловск""**

(наименование объекта, местоположение границ которого описано)

**Сведения о местоположении границ объекта**

1	2	3	4	5	6
7570	416350,18	3263769,37	Аналитический метод	0,10	—
7571	416350,17	3263767,57	Аналитический метод	0,10	—
7572	416354,25	3263639,32	Аналитический метод	0,10	—
7573	416354,26	3263639,08	Аналитический метод	0,10	—
7574	416357,66	3263556,55	Аналитический метод	0,10	—
7575	416359,33	3263516,03	Аналитический метод	0,10	—
7576	416359,33	3263514,83	Аналитический метод	0,10	—
7577	416363,32	3263448,60	Аналитический метод	0,10	—
7578	416368,22	3263359,60	Аналитический метод	0,10	—
7579	416373,49	3263266,87	Аналитический метод	0,10	—
7580	416374,83	3263238,62	Аналитический метод	0,10	—
7581	416376,58	3263201,85	Аналитический метод	0,10	—
7582	416376,72	3263198,85	Аналитический метод	0,10	—
7583	416376,81	3263196,91	Аналитический метод	0,10	—
7584	416377,15	3263190,01	Аналитический метод	0,10	—
7585	416377,71	3263178,59	Аналитический метод	0,10	—
7586	416380,07	3263130,41	Аналитический метод	0,10	—
7587	416381,09	3263109,56	Аналитический метод	0,10	—
7588	416391,19	3262904,62	Аналитический метод	0,10	—
7589	416391,27	3262903,48	Аналитический метод	0,10	—
7590	416403,76	3262772,50	Аналитический метод	0,10	—
7591	416410,91	3262697,48	Аналитический метод	0,10	—
7592	416411,18	3262695,52	Аналитический метод	0,10	—
7593	416411,32	3262694,76	Аналитический метод	0,10	—
7594	416428,24	3262613,54	Аналитический метод	0,10	—
7595	416435,72	3262481,11	Аналитический метод	0,10	—
7596	416439,30	3262415,42	Аналитический метод	0,10	—
7597	416442,39	3262356,21	Аналитический метод	0,10	—
7598	416442,40	3262356,07	Аналитический метод	0,10	—
7599	416443,20	3262342,16	Аналитический метод	0,10	—
7600	416445,70	3262298,84	Аналитический метод	0,10	—
7601	416448,57	3262249,23	Аналитический метод	0,10	—
7602	416449,70	3262229,75	Аналитический метод	0,10	—
7603	416450,64	3262212,45	Аналитический метод	0,10	—
7604	416451,38	3262198,90	Аналитический метод	0,10	—
7605	416452,43	3262179,69	Аналитический метод	0,10	—
7606	416453,92	3262152,36	Аналитический метод	0,10	—
7607	416454,99	3262132,54	Аналитический метод	0,10	—
7608	416457,54	3262085,50	Аналитический метод	0,10	—
7609	416458,03	3262076,54	Аналитический метод	0,10	—
7610	416458,25	3262072,46	Аналитический метод	0,10	—
7611	416458,99	3262056,79	Аналитический метод	0,10	—
7612	416459,08	3262054,93	Аналитический метод	0,10	—
7613	416459,31	3262050,09	Аналитический метод	0,10	—
7614	416461,41	3262005,67	Аналитический метод	0,10	—
7615	416461,42	3262005,49	Аналитический метод	0,10	—
7616	416461,83	3261998,00	Аналитический метод	0,10	—
7617	416462,71	3261981,81	Аналитический метод	0,10	—
7618	416464,78	3261944,17	Аналитический метод	0,10	—
7619	416465,82	3261925,23	Аналитический метод	0,10	—
7620	416466,96	3261904,26	Аналитический метод	0,10	—
7621	416468,93	3261868,36	Аналитический метод	0,10	—
7622	416470,62	3261837,52	Аналитический метод	0,10	—
7623	416471,72	3261817,60	Аналитический метод	0,10	—
7624	416471,72	3261817,50	Аналитический метод	0,10	—
7625	416477,15	3261725,43	Аналитический метод	0,10	—
7626	416478,04	3261710,44	Аналитический метод	0,10	—

**ОПИСАНИЕ МЕСТОПОЛОЖЕНИЯ ГРАНИЦ**

**Публичный сервитут для использования земель и земельных участков в целях эксплуатации магистрального нефтепродуктопровода федерального значения "Сооружение - производственно-технологический комплекс-магистральный нефтепродуктопровод "Уфа-Петропавловск""**

(наименование объекта, местоположение границ которого описано)

**Сведения о местоположении границ объекта**

1	2	3	4	5	6
7627	416482,85	3261615,71	Аналитический метод	0,10	—
7628	416485,57	3261557,90	Аналитический метод	0,10	—
7629	416486,49	3261538,11	Аналитический метод	0,10	—
7630	416487,64	3261513,42	Аналитический метод	0,10	—
7631	416488,34	3261498,53	Аналитический метод	0,10	—
7632	416488,93	3261485,98	Аналитический метод	0,10	—
7633	416488,94	3261485,81	Аналитический метод	0,10	—
7634	416489,46	3261476,03	Аналитический метод	0,10	—
7635	416490,15	3261463,29	Аналитический метод	0,10	—
7636	416491,66	3261435,44	Аналитический метод	0,10	—
7637	416492,88	3261413,02	Аналитический метод	0,10	—
7638	416492,90	3261412,65	Аналитический метод	0,10	—
7639	416492,99	3261411,29	Аналитический метод	0,10	—
7640	416493,12	3261409,59	Аналитический метод	0,10	—
7641	416496,60	3261353,48	Аналитический метод	0,10	—
7642	416498,09	3261325,01	Аналитический метод	0,10	—
7643	416500,24	3261283,96	Аналитический метод	0,10	—
7644	416500,25	3261283,79	Аналитический метод	0,10	—
7645	416502,54	3261245,32	Аналитический метод	0,10	—
7646	416504,27	3261216,28	Аналитический метод	0,10	—
7647	416506,50	3261179,60	Аналитический метод	0,10	—
7648	416508,91	3261139,99	Аналитический метод	0,10	—
7649	416510,52	3261113,65	Аналитический метод	0,10	—
7650	416511,67	3261094,79	Аналитический метод	0,10	—
7651	416513,36	3261066,99	Аналитический метод	0,10	—
7652	416518,68	3260984,10	Аналитический метод	0,10	—
7653	416521,94	3260926,77	Аналитический метод	0,10	—
7654	416523,83	3260893,69	Аналитический метод	0,10	—
7655	416525,92	3260857,02	Аналитический метод	0,10	—
7656	416531,30	3260764,63	Аналитический метод	0,10	—
7657	416532,92	3260733,77	Аналитический метод	0,10	—
7658	416533,77	3260717,58	Аналитический метод	0,10	—
7659	416534,78	3260698,42	Аналитический метод	0,10	—
7660	416538,28	3260624,75	Аналитический метод	0,10	—
7661	416544,16	3260507,04	Аналитический метод	0,10	—
7662	416546,22	3260464,78	Аналитический метод	0,10	—
7663	416546,26	3260464,01	Аналитический метод	0,10	—
7664	416548,92	3260409,46	Аналитический метод	0,10	—
7665	416550,43	3260368,67	Аналитический метод	0,10	—
7666	416551,29	3260345,41	Аналитический метод	0,10	—
7667	416553,93	3260275,65	Аналитический метод	0,10	—
7668	416555,13	3260242,67	Аналитический метод	0,10	—
7669	416556,00	3260218,79	Аналитический метод	0,10	—
7670	416557,20	3260185,50	Аналитический метод	0,10	—
7671	416558,73	3260143,43	Аналитический метод	0,10	—
7672	416558,74	3260143,17	Аналитический метод	0,10	—
7673	416561,12	3260092,19	Аналитический метод	0,10	—
7674	416562,13	3260071,95	Аналитический метод	0,10	—
7675	416562,96	3260055,39	Аналитический метод	0,10	—
7676	416563,51	3260044,24	Аналитический метод	0,10	—
7677	416564,16	3260031,20	Аналитический метод	0,10	—
7678	416569,30	3259929,13	Аналитический метод	0,10	—
7679	416569,31	3259929,03	Аналитический метод	0,10	—
7680	416570,64	3259904,72	Аналитический метод	0,10	—
7681	416572,92	3259862,91	Аналитический метод	0,10	—
7682	416577,12	3259780,52	Аналитический метод	0,10	—
7683	416577,13	3259780,31	Аналитический метод	0,10	—

**ОПИСАНИЕ МЕСТОПОЛОЖЕНИЯ ГРАНИЦ**

**Публичный сервитут для использования земель и земельных участков в целях эксплуатации магистрального нефтепродуктопровода федерального значения "Сооружение - производственно-технологический комплекс-магистральный нефтепродуктопровод "Уфа-Петропавловск""**

(наименование объекта, местоположение границ которого описано)

**Сведения о местоположении границ объекта**

1	2	3	4	5	6
7684	416577,47	3259774,59	Аналитический метод	0,10	—
7685	416581,47	3259706,81	Аналитический метод	0,10	—
7686	416586,41	3259615,09	Аналитический метод	0,10	—
7687	416590,45	3259541,78	Аналитический метод	0,10	—
7688	416594,72	3259459,04	Аналитический метод	0,10	—
7689	416595,74	3259438,77	Аналитический метод	0,10	—
7690	416598,20	3259389,94	Аналитический метод	0,10	—
7691	416603,12	3259288,35	Аналитический метод	0,10	—
7692	416603,44	3259282,11	Аналитический метод	0,10	—
7693	416608,32	3259186,53	Аналитический метод	0,10	—
7694	416611,08	3259126,01	Аналитический метод	0,10	—
7695	416611,38	3259119,46	Аналитический метод	0,10	—
7696	416612,72	3259090,20	Аналитический метод	0,10	—
7697	416614,57	3259049,46	Аналитический метод	0,10	—
7698	416614,92	3259041,90	Аналитический метод	0,10	—
7699	416614,92	3259041,73	Аналитический метод	0,10	—
7700	416617,99	3258983,13	Аналитический метод	0,10	—
7701	416618,06	3258981,70	Аналитический метод	0,10	—
7702	416619,52	3258954,97	Аналитический метод	0,10	—
7703	416622,10	3258907,25	Аналитический метод	0,10	—
7704	416622,12	3258906,85	Аналитический метод	0,10	—
7705	416624,03	3258865,34	Аналитический метод	0,10	—
7706	416624,86	3258847,34	Аналитический метод	0,10	—
7707	416624,87	3258847,13	Аналитический метод	0,10	—
7708	416626,50	3258817,35	Аналитический метод	0,10	—
7709	416627,35	3258801,84	Аналитический метод	0,10	—
7710	416638,36	3258600,60	Аналитический метод	0,10	—
7711	416643,20	3258502,37	Аналитический метод	0,10	—
7712	416648,36	3258404,16	Аналитический метод	0,10	—
7713	416648,42	3258403,40	Аналитический метод	0,10	—
7714	416653,93	3258337,20	Аналитический метод	0,10	—
7715	416655,36	3258319,54	Аналитический метод	0,10	—
7716	416658,29	3258283,25	Аналитический метод	0,10	—
7717	416659,00	3258274,46	Аналитический метод	0,10	—
7718	416659,15	3258272,65	Аналитический метод	0,10	—
7719	416659,17	3258272,41	Аналитический метод	0,10	—
7720	416659,53	3258268,50	Аналитический метод	0,10	—
7721	416660,34	3258259,54	Аналитический метод	0,10	—
7722	416664,02	3258219,15	Аналитический метод	0,10	—
7723	416666,07	3258196,59	Аналитический метод	0,10	—
7724	416667,85	3258165,41	Аналитический метод	0,10	—
7725	416669,49	3258136,57	Аналитический метод	0,10	—
7726	416670,95	3258112,12	Аналитический метод	0,10	—
7727	416673,35	3258071,97	Аналитический метод	0,10	—
7728	416677,71	3257997,18	Аналитический метод	0,10	—
7729	416682,08	3257923,04	Аналитический метод	0,10	—
7730	416682,93	3257908,63	Аналитический метод	0,10	—
7731	416683,61	3257896,53	Аналитический метод	0,10	—
7732	416684,40	3257882,29	Аналитический метод	0,10	—
7733	416687,01	3257835,58	Аналитический метод	0,10	—
7734	416689,49	3257791,28	Аналитический метод	0,10	—
7735	416690,20	3257778,27	Аналитический метод	0,10	—
7736	416691,51	3257754,34	Аналитический метод	0,10	—
7737	416692,87	3257729,47	Аналитический метод	0,10	—
7738	416693,67	3257715,05	Аналитический метод	0,10	—
7739	416696,42	3257665,04	Аналитический метод	0,10	—
7740	416698,06	3257635,11	Аналитический метод	0,10	—

**ОПИСАНИЕ МЕСТОПОЛОЖЕНИЯ ГРАНИЦ**

**Публичный сервитут для использования земель и земельных участков в целях эксплуатации магистрального нефтепродуктопровода федерального значения "Сооружение - производственно-технологический комплекс-магистральный нефтепродуктопровод "Уфа-Петропавловск""**

(наименование объекта, местоположение границ которого описано)

**Сведения о местоположении границ объекта**

1	2	3	4	5	6
7741	416698,13	3257633,90	Аналитический метод	0,10	—
7742	416698,25	3257631,72	Аналитический метод	0,10	—
7743	416698,62	3257625,13	Аналитический метод	0,10	—
7744	416705,33	3257506,35	Аналитический метод	0,10	—
7745	416709,98	3257425,67	Аналитический метод	0,10	—
7746	416710,69	3257410,31	Аналитический метод	0,10	—
7747	416711,12	3257401,17	Аналитический метод	0,10	—
7748	416712,00	3257382,18	Аналитический метод	0,10	—
7749	416713,92	3257340,92	Аналитический метод	0,10	—
7750	416713,93	3257340,68	Аналитический метод	0,10	—
7751	416718,71	3257255,78	Аналитический метод	0,10	—
7752	416720,71	3257220,37	Аналитический метод	0,10	—
7753	416720,88	3257217,32	Аналитический метод	0,10	—
7754	416721,32	3257209,61	Аналитический метод	0,10	—
7755	416721,98	3257194,44	Аналитический метод	0,10	—
7756	416726,27	3257096,41	Аналитический метод	0,10	—
7757	416726,29	3257096,16	Аналитический метод	0,10	—
7758	416730,19	3257023,73	Аналитический метод	0,10	—
7759	416730,41	3257019,88	Аналитический метод	0,10	—
7760	416730,61	3257016,28	Аналитический метод	0,10	—
7761	416732,71	3256979,70	Аналитический метод	0,10	—
7762	416734,67	3256945,66	Аналитический метод	0,10	—
7763	416737,39	3256896,94	Аналитический метод	0,10	—
7764	416741,47	3256827,71	Аналитический метод	0,10	—
7765	416741,49	3256827,51	Аналитический метод	0,10	—
7766	416747,71	3256734,57	Аналитический метод	0,10	—
7767	416747,72	3256734,35	Аналитический метод	0,10	—
7768	416758,22	3256596,21	Аналитический метод	0,10	—
7769	416758,53	3256593,77	Аналитический метод	0,10	—
7770	416758,62	3256593,26	Аналитический метод	0,10	—
7771	416777,37	3256498,42	Аналитический метод	0,10	—
7772	416779,86	3256485,84	Аналитический метод	0,10	—
7773	416780,20	3256484,37	Аналитический метод	0,10	—
7774	416785,49	3256464,12	Аналитический метод	0,10	—
7775	416796,75	3256421,08	Аналитический метод	0,10	—
7776	416806,23	3256385,34	Аналитический метод	0,10	—
7777	416816,14	3256348,04	Аналитический метод	0,10	—
7778	416816,22	3256347,74	Аналитический метод	0,10	—
7779	416826,48	3256310,89	Аналитический метод	0,10	—
7780	416836,91	3256273,48	Аналитический метод	0,10	—
7781	416838,32	3256268,33	Аналитический метод	0,10	—
7782	416839,00	3256265,83	Аналитический метод	0,10	—
7783	416844,97	3256244,06	Аналитический метод	0,10	—
7784	416857,83	3256197,16	Аналитический метод	0,10	—
7785	416886,41	3256088,73	Аналитический метод	0,10	—
7786	416903,30	3256022,63	Аналитический метод	0,10	—
7787	416920,87	3255951,75	Аналитический метод	0,10	—
7788	416933,20	3255900,77	Аналитический метод	0,10	—
7789	416934,34	3255896,03	Аналитический метод	0,10	—
7790	416935,27	3255892,14	Аналитический метод	0,10	—
7791	416935,33	3255891,91	Аналитический метод	0,10	—
7792	416942,15	3255864,73	Аналитический метод	0,10	—
7793	416945,01	3255853,36	Аналитический метод	0,10	—
7794	416951,23	3255828,60	Аналитический метод	0,10	—
7795	416969,00	3255758,06	Аналитический метод	0,10	—
7796	416983,16	3255701,58	Аналитический метод	0,10	—
7797	416983,58	3255700,90	Аналитический метод	0,10	—

**ОПИСАНИЕ МЕСТОПОЛОЖЕНИЯ ГРАНИЦ**

**Публичный сервитут для использования земель и земельных участков в целях эксплуатации магистрального нефтепродуктопровода федерального значения "Сооружение - производственно-технологический комплекс-магистральный нефтепродуктопровод "Уфа-Петропавловск""**

(наименование объекта, местоположение границ которого описано)

**Сведения о местоположении границ объекта**

1	2	3	4	5	6
7798	416996,12	3255654,46	Аналитический метод	0,10	—
7799	416998,44	3255645,89	Аналитический метод	0,10	—
7800	417000,83	3255637,06	Аналитический метод	0,10	—
7801	417021,19	3255560,81	Аналитический метод	0,10	—
7802	417034,22	3255512,01	Аналитический метод	0,10	—
7803	417044,05	3255475,07	Аналитический метод	0,10	—
7804	417067,79	3255385,79	Аналитический метод	0,10	—
7805	417098,69	3255268,67	Аналитический метод	0,10	—
7806	417130,49	3255148,61	Аналитический метод	0,10	—
7807	417141,55	3255107,40	Аналитический метод	0,10	—
7808	417144,53	3255096,30	Аналитический метод	0,10	—
7809	417154,52	3255059,09	Аналитический метод	0,10	—
7810	417174,24	3254985,58	Аналитический метод	0,10	—
7811	417183,27	3254951,91	Аналитический метод	0,10	—
7812	417192,71	3254916,49	Аналитический метод	0,10	—
7813	417200,16	3254888,57	Аналитический метод	0,10	—
7814	417206,43	3254865,05	Аналитический метод	0,10	—
7815	417214,02	3254836,58	Аналитический метод	0,10	—
7816	417243,34	3254726,56	Аналитический метод	0,10	—
7817	417243,38	3254726,40	Аналитический метод	0,10	—
7818	417251,59	3254696,36	Аналитический метод	0,10	—
7819	417268,10	3254636,00	Аналитический метод	0,10	—
7820	417294,03	3254537,90	Аналитический метод	0,10	—
7821	417294,07	3254537,77	Аналитический метод	0,10	—
7822	417309,15	3254482,01	Аналитический метод	0,10	—
7823	417326,48	3254417,93	Аналитический метод	0,10	—
7824	417329,72	3254405,94	Аналитический метод	0,10	—
7825	417337,06	3254378,77	Аналитический метод	0,10	—
7826	417341,81	3254361,13	Аналитический метод	0,10	—
7827	417344,68	3254350,47	Аналитический метод	0,10	—
7828	417349,17	3254333,76	Аналитический метод	0,10	—
7829	417356,34	3254307,12	Аналитический метод	0,10	—
7830	417363,74	3254278,89	Аналитический метод	0,10	—
7831	417367,94	3254262,89	Аналитический метод	0,10	—
7832	417371,38	3254249,76	Аналитический метод	0,10	—
7833	417377,23	3254227,43	Аналитический метод	0,10	—
7834	417382,67	3254206,53	Аналитический метод	0,10	—
7835	417391,66	3254171,99	Аналитический метод	0,10	—
7836	417401,60	3254133,79	Аналитический метод	0,10	—
7837	417407,28	3254111,94	Аналитический метод	0,10	—
7838	417407,34	3254111,73	Аналитический метод	0,10	—
7839	417425,70	3254043,59	Аналитический метод	0,10	—
7840	417460,84	3253909,55	Аналитический метод	0,10	—
7841	417461,04	3253908,81	Аналитический метод	0,10	—
7842	417463,93	3253899,05	Аналитический метод	0,10	—
7843	417469,19	3253881,23	Аналитический метод	0,10	—
7844	417475,13	3253861,11	Аналитический метод	0,10	—
7845	417478,29	3253850,42	Аналитический метод	0,10	—
7846	417489,34	3253813,09	Аналитический метод	0,10	—
7847	417501,53	3253771,90	Аналитический метод	0,10	—
7848	417504,74	3253760,11	Аналитический метод	0,10	—
7849	417510,13	3253740,34	Аналитический метод	0,10	—
7850	417517,44	3253713,45	Аналитический метод	0,10	—
7851	417521,46	3253698,68	Аналитический метод	0,10	—
7852	417532,51	3253640,75	Аналитический метод	0,10	—
7853	417535,27	3253626,27	Аналитический метод	0,10	—
7854	417535,40	3253616,91	Аналитический метод	0,10	—

**ОПИСАНИЕ МЕСТОПОЛОЖЕНИЯ ГРАНИЦ**

**Публичный сервитут для использования земель и земельных участков в целях эксплуатации магистрального нефтепродуктопровода федерального значения "Сооружение - производственно-технологический комплекс-магистральный нефтепродуктопровод "Уфа-Петропавловск""**

(наименование объекта, местоположение границ которого описано)

**Сведения о местоположении границ объекта**

1	2	3	4	5	6
7855	417535,79	3253589,63	Аналитический метод	0,10	—
7856	417527,23	3253451,36	Аналитический метод	0,10	—
7857	417527,21	3253449,39	Аналитический метод	0,10	—
7858	417523,72	3253385,46	Аналитический метод	0,10	—
7859	417523,71	3253385,34	Аналитический метод	0,10	—
7860	417522,03	3253351,52	Аналитический метод	0,10	—
7861	417520,13	3253313,22	Аналитический метод	0,10	—
7862	417520,13	3253313,10	Аналитический метод	0,10	—
7863	417517,21	3253248,32	Аналитический метод	0,10	—
7864	417509,75	3253097,48	Аналитический метод	0,10	—
7865	417507,07	3253039,93	Аналитический метод	0,10	—
7866	417504,33	3252982,42	Аналитический метод	0,10	—
7867	417504,06	3252976,88	Аналитический метод	0,10	—
7868	417503,83	3252971,74	Аналитический метод	0,10	—
7869	417499,31	3252870,40	Аналитический метод	0,10	—
7870	417492,31	3252716,07	Аналитический метод	0,10	—
7871	417489,96	3252664,55	Аналитический метод	0,10	—
7872	417487,79	3252616,80	Аналитический метод	0,10	—
7873	417486,16	3252581,48	Аналитический метод	0,10	—
7874	417484,23	3252539,58	Аналитический метод	0,10	—
7875	417484,21	3252539,21	Аналитический метод	0,10	—
7876	417483,85	3252527,59	Аналитический метод	0,10	—
7877	417482,73	3252492,04	Аналитический метод	0,10	—
7878	417481,86	3252464,25	Аналитический метод	0,10	—
7879	417481,59	3252455,88	Аналитический метод	0,10	—
7880	417481,59	3252455,75	Аналитический метод	0,10	—
7881	417481,51	3252452,86	Аналитический метод	0,10	—
7882	417476,74	3252326,70	Аналитический метод	0,10	—
7883	417474,68	3252268,71	Аналитический метод	0,10	—
7884	417468,82	3252105,86	Аналитический метод	0,10	—
7885	417468,79	3252105,22	Аналитический метод	0,10	—
7886	417466,00	3252051,88	Аналитический метод	0,10	—
7887	417462,22	3251979,62	Аналитический метод	0,10	—
7888	417460,74	3251956,77	Аналитический метод	0,10	—
7889	417451,73	3251818,15	Аналитический метод	0,10	—
7890	417451,70	3251817,47	Аналитический метод	0,10	—
7891	417447,49	3251706,12	Аналитический метод	0,10	—
7892	417445,84	3251662,62	Аналитический метод	0,10	—
7893	417443,49	3251604,44	Аналитический метод	0,10	—
7894	417440,88	3251539,87	Аналитический метод	0,10	—
7895	417440,87	3251539,62	Аналитический метод	0,10	—
7896	417438,39	3251458,69	Аналитический метод	0,10	—
7897	417437,92	3251445,43	Аналитический метод	0,10	—
7898	417433,16	3251312,32	Аналитический метод	0,10	—
7899	417428,90	3251193,22	Аналитический метод	0,10	—
7900	417427,72	3251163,96	Аналитический метод	0,10	—
7901	417426,12	3251124,19	Аналитический метод	0,10	—
7902	417426,12	3251124,08	Аналитический метод	0,10	—
7903	417423,47	3251050,21	Аналитический метод	0,10	—
7904	417421,59	3250998,23	Аналитический метод	0,10	—
7905	417415,81	3250822,25	Аналитический метод	0,10	—
7906	417415,80	3250821,54	Аналитический метод	0,10	—
7907	417415,41	3250733,74	Аналитический метод	0,10	—
7908	417414,96	3250633,24	Аналитический метод	0,10	—
7909	417414,89	3250617,59	Аналитический метод	0,10	—
7910	417414,80	3250597,21	Аналитический метод	0,10	—
7911	417414,83	3250595,80	Аналитический метод	0,10	—



**ОПИСАНИЕ МЕСТОПОЛОЖЕНИЯ ГРАНИЦ**

**Публичный сервитут для использования земель и земельных участков в целях эксплуатации магистрального нефтепродуктопровода федерального значения "Сооружение - производственно-технологический комплекс-магистральный нефтепродуктопровод "Уфа-Петропавловск""**

(наименование объекта, местоположение границ которого описано)

**Сведения о местоположении границ объекта**

1	2	3	4	5	6
7912	417415,10	3250590,64	Аналитический метод	0,10	—
7913	417421,75	3250462,99	Аналитический метод	0,10	—
7914	417421,79	3250462,49	Аналитический метод	0,10	—
7915	417421,79	3250462,37	Аналитический метод	0,10	—
7916	417421,85	3250461,83	Аналитический метод	0,10	—
7917	417429,23	3250320,08	Аналитический метод	0,10	—
7918	417425,79	3250276,05	Аналитический метод	0,10	—
7919	417423,14	3250242,21	Аналитический метод	0,10	—
7920	417406,81	3250196,92	Аналитический метод	0,10	—
7921	417381,41	3250137,67	Аналитический метод	0,10	—
7922	417350,17	3250064,67	Аналитический метод	0,10	—
7923	417350,13	3250064,57	Аналитический метод	0,10	—
7924	417343,19	3250048,16	Аналитический метод	0,10	—
7925	417322,25	3249998,65	Аналитический метод	0,10	—
7926	417291,03	3249924,92	Аналитический метод	0,10	—
7927	417266,03	3249865,76	Аналитический метод	0,10	—
7928	417264,52	3249862,17	Аналитический метод	0,10	—
7929	417259,23	3249849,58	Аналитический метод	0,10	—
7930	417249,32	3249826,01	Аналитический метод	0,10	—
7931	417246,53	3249819,38	Аналитический метод	0,10	—
7932	417244,09	3249813,57	Аналитический метод	0,10	—
7933	417229,23	3249778,25	Аналитический метод	0,10	—
7934	417229,19	3249778,15	Аналитический метод	0,10	—
7935	417227,28	3249773,56	Аналитический метод	0,10	—
7936	417225,12	3249768,35	Аналитический метод	0,10	—
7937	417208,84	3249729,05	Аналитический метод	0,10	—
7938	417188,78	3249680,31	Аналитический метод	0,10	—
7939	417188,46	3249679,52	Аналитический метод	0,10	—
7940	417173,87	3249643,64	Аналитический метод	0,10	—
7941	417162,65	3249616,26	Аналитический метод	0,10	—
7942	417160,48	3249611,12	Аналитический метод	0,10	—
7943	417148,26	3249582,08	Аналитический метод	0,10	—
7944	417144,12	3249572,26	Аналитический метод	0,10	—
7945	417143,40	3249570,54	Аналитический метод	0,10	—
7946	417118,23	3249511,44	Аналитический метод	0,10	—
7947	417118,13	3249511,19	Аналитический метод	0,10	—
7948	417117,94	3249510,75	Аналитический метод	0,10	—
7949	417117,33	3249509,25	Аналитический метод	0,10	—
7950	417087,33	3249441,15	Аналитический метод	0,10	—
7951	417049,00	3249354,92	Аналитический метод	0,10	—
7952	417018,08	3249285,55	Аналитический метод	0,10	—
7953	417018,02	3249285,40	Аналитический метод	0,10	—
7954	417013,95	3249276,12	Аналитический метод	0,10	—
7955	416992,35	3249226,77	Аналитический метод	0,10	—
7956	416992,05	3249226,04	Аналитический метод	0,10	—
7957	416965,58	3249159,89	Аналитический метод	0,10	—
7958	416933,99	3249080,94	Аналитический метод	0,10	—
7959	416933,76	3249080,37	Аналитический метод	0,10	—
7960	416909,87	3249016,10	Аналитический метод	0,10	—
7961	416907,91	3249010,83	Аналитический метод	0,10	—
7962	416907,71	3249010,28	Аналитический метод	0,10	—
7963	416902,62	3248995,56	Аналитический метод	0,10	—
7964	416885,97	3248947,36	Аналитический метод	0,10	—
7965	416870,87	3248903,68	Аналитический метод	0,10	—
7966	416866,23	3248890,24	Аналитический метод	0,10	—
7967	416866,20	3248890,14	Аналитический метод	0,10	—
7968	416861,04	3248875,01	Аналитический метод	0,10	—

**ОПИСАНИЕ МЕСТОПОЛОЖЕНИЯ ГРАНИЦ**

**Публичный сервитут для использования земель и земельных участков в целях эксплуатации магистрального нефтепродуктопровода федерального значения "Сооружение - производственно-технологический комплекс-магистральный нефтепродуктопровод "Уфа-Петропавловск""**

(наименование объекта, местоположение границ которого описано)

**Сведения о местоположении границ объекта**

1	2	3	4	5	6
7969	416843,99	3248825,05	Аналитический метод	0,10	—
7970	416820,73	3248762,88	Аналитический метод	0,10	—
7971	416800,17	3248715,54	Аналитический метод	0,10	—
7972	416768,56	3248642,78	Аналитический метод	0,10	—
7973	416767,10	3248639,45	Аналитический метод	0,10	—
7974	416760,87	3248625,21	Аналитический метод	0,10	—
7975	416748,51	3248597,01	Аналитический метод	0,10	—
7976	416745,58	3248590,32	Аналитический метод	0,10	—
7977	416744,25	3248587,32	Аналитический метод	0,10	—
7978	416744,15	3248587,09	Аналитический метод	0,10	—
7979	416743,03	3248584,51	Аналитический метод	0,10	—
7980	416734,81	3248565,50	Аналитический метод	0,10	—
7981	416721,52	3248534,78	Аналитический метод	0,10	—
7982	416719,71	3248530,61	Аналитический метод	0,10	—
7983	416711,36	3248511,53	Аналитический метод	0,10	—
7984	416701,33	3248488,63	Аналитический метод	0,10	—
7985	416696,71	3248478,10	Аналитический метод	0,10	—
7986	416692,80	3248469,16	Аналитический метод	0,10	—
7987	416692,71	3248468,96	Аналитический метод	0,10	—
7988	416688,30	3248458,63	Аналитический метод	0,10	—
7989	416664,57	3248403,09	Аналитический метод	0,10	—
7990	416664,48	3248402,89	Аналитический метод	0,10	—
7991	416648,82	3248365,31	Аналитический метод	0,10	—
7992	416643,32	3248352,10	Аналитический метод	0,10	—
7993	416643,22	3248351,86	Аналитический метод	0,10	—
7994	416633,92	3248328,86	Аналитический метод	0,10	—
7995	416625,38	3248307,74	Аналитический метод	0,10	—
7996	416615,16	3248282,46	Аналитический метод	0,10	—
7997	416603,68	3248254,08	Аналитический метод	0,10	—
7998	416603,63	3248253,96	Аналитический метод	0,10	—
7999	416577,43	3248188,21	Аналитический метод	0,10	—
8000	416551,19	3248122,41	Аналитический метод	0,10	—
8001	416550,91	3248121,68	Аналитический метод	0,10	—
8002	416513,63	3248018,86	Аналитический метод	0,10	—
8003	416510,74	3248010,87	Аналитический метод	0,10	—
8004	416506,70	3247999,71	Аналитический метод	0,10	—
8005	416490,54	3247955,08	Аналитический метод	0,10	—
8006	416478,57	3247922,00	Аналитический метод	0,10	—
8007	416477,40	3247917,51	Аналитический метод	0,10	—
8008	416470,00	3247871,91	Аналитический метод	0,10	—
8009	416469,68	3247868,18	Аналитический метод	0,10	—
8010	416469,30	3247832,78	Аналитический метод	0,10	—
8011	416469,68	3247828,18	Аналитический метод	0,10	—
8012	416469,87	3247827,19	Аналитический метод	0,10	—
8013	416479,40	3247783,50	Аналитический метод	0,10	—
8014	416488,77	3247740,55	Аналитический метод	0,10	—
8015	416489,81	3247737,06	Аналитический метод	0,10	—
8016	416502,68	3247702,96	Аналитический метод	0,10	—
8017	416509,32	3247685,36	Аналитический метод	0,10	—
8018	416509,54	3247684,77	Аналитический метод	0,10	—
8019	416509,89	3247683,80	Аналитический метод	0,10	—
8020	416510,10	3247683,23	Аналитический метод	0,10	—
8021	416533,22	3247623,95	Аналитический метод	0,10	—
8022	416564,83	3247543,69	Аналитический метод	0,10	—
8023	416573,34	3247521,96	Аналитический метод	0,10	—
8024	416581,54	3247501,02	Аналитический метод	0,10	—
8025	416589,68	3247480,20	Аналитический метод	0,10	—

**ОПИСАНИЕ МЕСТОПОЛОЖЕНИЯ ГРАНИЦ**

**Публичный сервитут для использования земель и земельных участков в целях эксплуатации магистрального нефтепродуктопровода федерального значения "Сооружение - производственно-технологический комплекс-магистральный нефтепродуктопровод "Уфа-Петропавловск""**

(наименование объекта, местоположение границ которого описано)

**Сведения о местоположении границ объекта**

1	2	3	4	5	6
8026	416598,29	3247458,21	Аналитический метод	0,10	—
8027	416607,28	3247435,17	Аналитический метод	0,10	—
8028	416622,29	3247396,66	Аналитический метод	0,10	—
8029	416633,32	3247368,38	Аналитический метод	0,10	—
8030	416640,02	3247351,19	Аналитический метод	0,10	—
8031	416648,08	3247329,88	Аналитический метод	0,10	—
8032	416650,96	3247322,25	Аналитический метод	0,10	—
8033	416654,12	3247313,91	Аналитический метод	0,10	—
8034	416663,12	3247290,09	Аналитический метод	0,10	—
8035	416691,86	3247214,39	Аналитический метод	0,10	—
8036	416691,93	3247214,22	Аналитический метод	0,10	—
8037	416706,45	3247176,82	Аналитический метод	0,10	—
8038	416719,82	3247142,40	Аналитический метод	0,10	—
8039	416744,11	3247079,95	Аналитический метод	0,10	—
8040	416756,53	3247048,16	Аналитический метод	0,10	—
8041	416768,92	3247016,46	Аналитический метод	0,10	—
8042	416773,18	3247005,67	Аналитический метод	0,10	—
8043	416780,77	3246986,41	Аналитический метод	0,10	—
8044	416784,40	3246977,19	Аналитический метод	0,10	—
8045	416786,45	3246971,99	Аналитический метод	0,10	—
8046	416794,07	3246952,54	Аналитический метод	0,10	—
8047	416804,79	3246925,18	Аналитический метод	0,10	—
8048	416811,42	3246908,25	Аналитический метод	0,10	—
8049	416816,25	3246895,91	Аналитический метод	0,10	—
8050	416838,73	3246839,08	Аналитический метод	0,10	—
8051	416868,02	3246764,88	Аналитический метод	0,10	—
8052	416873,03	3246752,21	Аналитический метод	0,10	—
8053	416873,42	3246751,02	Аналитический метод	0,10	—
8054	416916,98	3246639,68	Аналитический метод	0,10	—
8055	416922,50	3246625,71	Аналитический метод	0,10	—
8056	416931,33	3246603,36	Аналитический метод	0,10	—
8057	416942,95	3246573,93	Аналитический метод	0,10	—
8058	416966,00	3246515,02	Аналитический метод	0,10	—
8059	416966,91	3246512,69	Аналитический метод	0,10	—
8060	416967,65	3246510,80	Аналитический метод	0,10	—
8061	416967,71	3246510,64	Аналитический метод	0,10	—
8062	416974,57	3246493,40	Аналитический метод	0,10	—
8063	416988,08	3246459,47	Аналитический метод	0,10	—
8064	417001,94	3246424,65	Аналитический метод	0,10	—
8065	417034,46	3246343,62	Аналитический метод	0,10	—
8066	417040,95	3246327,58	Аналитический метод	0,10	—
8067	417050,85	3246303,11	Аналитический метод	0,10	—
8068	417056,87	3246288,23	Аналитический метод	0,10	—
8069	417058,60	3246283,94	Аналитический метод	0,10	—
8070	417060,84	3246278,37	Аналитический метод	0,10	—
8071	417084,54	3246219,47	Аналитический метод	0,10	—
8072	417088,67	3246209,26	Аналитический метод	0,10	—
8073	417098,69	3246184,47	Аналитический метод	0,10	—
8074	417116,78	3246139,75	Аналитический метод	0,10	—
8075	417140,06	3246078,62	Аналитический метод	0,10	—
8076	417159,56	3246026,96	Аналитический метод	0,10	—
8077	417169,51	3246000,61	Аналитический метод	0,10	—
8078	417169,58	3246000,42	Аналитический метод	0,10	—
8079	417170,25	3245998,68	Аналитический метод	0,10	—
8080	417172,55	3245992,75	Аналитический метод	0,10	—
8081	417189,17	3245949,88	Аналитический метод	0,10	—
8082	417193,86	3245937,78	Аналитический метод	0,10	—

**ОПИСАНИЕ МЕСТОПОЛОЖЕНИЯ ГРАНИЦ**

**Публичный сервитут для использования земель и земельных участков в целях эксплуатации магистрального нефтепродуктопровода федерального значения "Сооружение - производственно-технологический комплекс-магистральный нефтепродуктопровод "Уфа-Петропавловск""**

(наименование объекта, местоположение границ которого описано)

**Сведения о местоположении границ объекта**

1	2	3	4	5	6
8083	417206,33	3245905,13	Аналитический метод	0,10	—
8084	417213,84	3245885,47	Аналитический метод	0,10	—
8085	417217,12	3245876,88	Аналитический метод	0,10	—
8086	417222,36	3245863,17	Аналитический метод	0,10	—
8087	417248,83	3245794,34	Аналитический метод	0,10	—
8088	417256,14	3245775,32	Аналитический метод	0,10	—
8089	417256,59	3245773,98	Аналитический метод	0,10	—
8090	417269,52	3245739,81	Аналитический метод	0,10	—
8091	417290,89	3245683,34	Аналитический метод	0,10	—
8092	417307,74	3245638,61	Аналитический метод	0,10	—
8093	417309,99	3245632,63	Аналитический метод	0,10	—
8094	417323,88	3245595,76	Аналитический метод	0,10	—
8095	417324,07	3245595,29	Аналитический метод	0,10	—
8096	417351,56	3245526,57	Аналитический метод	0,10	—
8097	417380,58	3245453,73	Аналитический метод	0,10	—
8098	417404,25	3245393,88	Аналитический метод	0,10	—
8099	417420,36	3245353,15	Аналитический метод	0,10	—
8100	417429,83	3245329,20	Аналитический метод	0,10	—
8101	417436,03	3245313,59	Аналитический метод	0,10	—
8102	417460,05	3245253,21	Аналитический метод	0,10	—
8103	417484,74	3245191,58	Аналитический метод	0,10	—
8104	417514,64	3245115,35	Аналитический метод	0,10	—
8105	417520,26	3245101,01	Аналитический метод	0,10	—
8106	417520,30	3245100,91	Аналитический метод	0,10	—
8107	417534,20	3245065,90	Аналитический метод	0,10	—
8108	417557,53	3245007,13	Аналитический метод	0,10	—
8109	417577,47	3244956,63	Аналитический метод	0,10	—
8110	417592,95	3244917,43	Аналитический метод	0,10	—
8111	417606,49	3244883,19	Аналитический метод	0,10	—
8112	417617,32	3244855,80	Аналитический метод	0,10	—
8113	417617,40	3244855,56	Аналитический метод	0,10	—
8114	417617,52	3244855,24	Аналитический метод	0,10	—
8115	417617,65	3244854,90	Аналитический метод	0,10	—
8116	417641,67	3244793,42	Аналитический метод	0,10	—
8117	417641,71	3244793,31	Аналитический метод	0,10	—
8118	417670,22	3244721,31	Аналитический метод	0,10	—
8119	417671,34	3244718,47	Аналитический метод	0,10	—
8120	417700,11	3244644,61	Аналитический метод	0,10	—
8121	417712,24	3244613,77	Аналитический метод	0,10	—
8122	417734,37	3244557,47	Аналитический метод	0,10	—
8123	417734,72	3244556,57	Аналитический метод	0,10	—
8124	417752,45	3244510,72	Аналитический метод	0,10	—
8125	417758,30	3244495,62	Аналитический метод	0,10	—
8126	417758,45	3244495,25	Аналитический метод	0,10	—
8127	417759,03	3244493,82	Аналитический метод	0,10	—
8128	417769,34	3244468,38	Аналитический метод	0,10	—
8129	417779,79	3244442,61	Аналитический метод	0,10	—
8130	417784,99	3244429,63	Аналитический метод	0,10	—
8131	417806,29	3244376,47	Аналитический метод	0,10	—
8132	417807,04	3244374,60	Аналитический метод	0,10	—
8133	417836,87	3244300,61	Аналитический метод	0,10	—
8134	417842,81	3244285,87	Аналитический метод	0,10	—
8135	417843,11	3244285,11	Аналитический метод	0,10	—
8136	417843,43	3244284,31	Аналитический метод	0,10	—
8137	417849,64	3244268,77	Аналитический метод	0,10	—
8138	417883,11	3244184,88	Аналитический метод	0,10	—
8139	417886,02	3244177,57	Аналитический метод	0,10	—

**ОПИСАНИЕ МЕСТОПОЛОЖЕНИЯ ГРАНИЦ**

**Публичный сервитут для использования земель и земельных участков в целях эксплуатации магистрального нефтепродуктопровода федерального значения "Сооружение - производственно-технологический комплекс-магистральный нефтепродуктопровод "Уфа-Петропавловск""**

(наименование объекта, местоположение границ которого описано)

**Сведения о местоположении границ объекта**

1	2	3	4	5	6
8140	417920,72	3244090,82	Аналитический метод	0,10	—
8141	417954,46	3244005,42	Аналитический метод	0,10	—
8142	417959,60	3243992,20	Аналитический метод	0,10	—
8143	417974,46	3243954,03	Аналитический метод	0,10	—
8144	417974,55	3243953,79	Аналитический метод	0,10	—
8145	417993,43	3243906,72	Аналитический метод	0,10	—
8146	418022,90	3243833,14	Аналитический метод	0,10	—
8147	418049,55	3243766,36	Аналитический метод	0,10	—
8148	418050,03	3243765,17	Аналитический метод	0,10	—
8149	418079,83	3243691,25	Аналитический метод	0,10	—
8150	418085,55	3243676,85	Аналитический метод	0,10	—
8151	418095,14	3243652,76	Аналитический метод	0,10	—
8152	418103,44	3243631,88	Аналитический метод	0,10	—
8153	418108,93	3243618,08	Аналитический метод	0,10	—
8154	418108,97	3243617,98	Аналитический метод	0,10	—
8155	418129,40	3243567,26	Аналитический метод	0,10	—
8156	418131,09	3243563,07	Аналитический метод	0,10	—
8157	418131,59	3243561,91	Аналитический метод	0,10	—
8158	418153,35	3243514,97	Аналитический метод	0,10	—
8159	418154,27	3243513,18	Аналитический метод	0,10	—
8160	418189,88	3243450,22	Аналитический метод	0,10	—
8161	418227,73	3243382,98	Аналитический метод	0,10	—
8162	418227,87	3243382,73	Аналитический метод	0,10	—
8163	418237,38	3243366,28	Аналитический метод	0,10	—
8164	418245,10	3243352,93	Аналитический метод	0,10	—
8165	418256,12	3243333,86	Аналитический метод	0,10	—
8166	418270,90	3243308,28	Аналитический метод	0,10	—
8167	418309,00	3243242,46	Аналитический метод	0,10	—
8168	418309,28	3243241,98	Аналитический метод	0,10	—
8169	418342,41	3243187,60	Аналитический метод	0,10	—
8170	418358,40	3243161,01	Аналитический метод	0,10	—
8171	418374,91	3243133,56	Аналитический метод	0,10	—
8172	418403,73	3243085,02	Аналитический метод	0,10	—
8173	418410,98	3243072,76	Аналитический метод	0,10	—
8174	418414,57	3243066,60	Аналитический метод	0,10	—
8175	418442,98	3243017,92	Аналитический метод	0,10	—
8176	418443,11	3243017,71	Аналитический метод	0,10	—
8177	418504,03	3242915,66	Аналитический метод	0,10	—
8178	418523,31	3242883,41	Аналитический метод	0,10	—
8179	418540,94	3242853,91	Аналитический метод	0,10	—
8180	418542,99	3242850,47	Аналитический метод	0,10	—
8181	418545,35	3242846,52	Аналитический метод	0,10	—
8182	418590,78	3242769,90	Аналитический метод	0,10	—
8183	418596,64	3242760,03	Аналитический метод	0,10	—
8184	418613,69	3242731,31	Аналитический метод	0,10	—
8185	418639,90	3242687,17	Аналитический метод	0,10	—
8186	418665,44	3242643,64	Аналитический метод	0,10	—
8187	418685,63	3242609,12	Аналитический метод	0,10	—
8188	418700,96	3242582,91	Аналитический метод	0,10	—
8189	418742,08	3242513,02	Аналитический метод	0,10	—
8190	418786,69	3242436,42	Аналитический метод	0,10	—
8191	418803,09	3242408,45	Аналитический метод	0,10	—
8192	418817,56	3242383,79	Аналитический метод	0,10	—
8193	418825,97	3242369,45	Аналитический метод	0,10	—
8194	418835,99	3242352,35	Аналитический метод	0,10	—
8195	418884,42	3242269,25	Аналитический метод	0,10	—
8196	418907,94	3242228,62	Аналитический метод	0,10	—

**ОПИСАНИЕ МЕСТОПОЛОЖЕНИЯ ГРАНИЦ**

**Публичный сервитут для использования земель и земельных участков в целях эксплуатации магистрального нефтепродуктопровода федерального значения "Сооружение - производственно-технологический комплекс-магистральный нефтепродуктопровод "Уфа-Петропавловск""**

(наименование объекта, местоположение границ которого описано)

**Сведения о местоположении границ объекта**

1	2	3	4	5	6
8197	418916,14	3242214,47	Аналитический метод	0,10	—
8198	418917,38	3242212,32	Аналитический метод	0,10	—
8199	418918,38	3242210,57	Аналитический метод	0,10	—
8200	418918,44	3242210,47	Аналитический метод	0,10	—
8201	418955,02	3242147,56	Аналитический метод	0,10	—
8202	418993,57	3242081,17	Аналитический метод	0,10	—
8203	419010,27	3242052,38	Аналитический метод	0,10	—
8204	419029,65	3242018,98	Аналитический метод	0,10	—
8205	419053,23	3241978,34	Аналитический метод	0,10	—
8206	419112,09	3241876,88	Аналитический метод	0,10	—
8207	419132,66	3241841,39	Аналитический метод	0,10	—
8208	419142,62	3241824,20	Аналитический метод	0,10	—
8209	419153,10	3241806,11	Аналитический метод	0,10	—
8210	419175,92	3241766,71	Аналитический метод	0,10	—
8211	419199,84	3241725,09	Аналитический метод	0,10	—
8212	419209,40	3241708,46	Аналитический метод	0,10	—
8213	419209,52	3241708,25	Аналитический метод	0,10	—
8214	419223,30	3241684,81	Аналитический метод	0,10	—
8215	419259,22	3241623,69	Аналитический метод	0,10	—
8216	419295,85	3241561,56	Аналитический метод	0,10	—
8217	419307,22	3241542,27	Аналитический метод	0,10	—
8218	419316,54	3241526,57	Аналитический метод	0,10	—
8219	419348,44	3241472,88	Аналитический метод	0,10	—
8220	419394,78	3241394,86	Аналитический метод	0,10	—
8221	419426,06	3241341,50	Аналитический метод	0,10	—
8222	419428,60	3241337,14	Аналитический метод	0,10	—
8223	419461,57	3241278,96	Аналитический метод	0,10	—
8224	419488,87	3241230,87	Аналитический метод	0,10	—
8225	419492,25	3241224,91	Аналитический метод	0,10	—
8226	419492,34	3241224,76	Аналитический метод	0,10	—
8227	419499,85	3241211,75	Аналитический метод	0,10	—
8228	419534,63	3241151,42	Аналитический метод	0,10	—
8229	419569,62	3241090,94	Аналитический метод	0,10	—
8230	419577,82	3241076,77	Аналитический метод	0,10	—
8231	419619,89	3241004,12	Аналитический метод	0,10	—
8232	419625,13	3240995,08	Аналитический метод	0,10	—
8233	419625,29	3240994,79	Аналитический метод	0,10	—
8234	419625,95	3240993,67	Аналитический метод	0,10	—
8235	419668,35	3240920,06	Аналитический метод	0,10	—
8236	419675,03	3240908,46	Аналитический метод	0,10	—
8237	419675,08	3240908,36	Аналитический метод	0,10	—
8238	419690,66	3240881,60	Аналитический метод	0,10	—
8239	419706,71	3240854,03	Аналитический метод	0,10	—
8240	419739,06	3240798,02	Аналитический метод	0,10	—
8241	419742,39	3240792,26	Аналитический метод	0,10	—
8242	419742,53	3240792,02	Аналитический метод	0,10	—
8243	419804,10	3240688,21	Аналитический метод	0,10	—
8244	419848,02	3240614,25	Аналитический метод	0,10	—
8245	419850,16	3240610,66	Аналитический метод	0,10	—
8246	419867,70	3240581,34	Аналитический метод	0,10	—
8247	419889,53	3240544,81	Аналитический метод	0,10	—
8248	419892,92	3240539,13	Аналитический метод	0,10	—
8249	419923,64	3240487,50	Аналитический метод	0,10	—
8250	419924,69	3240485,73	Аналитический метод	0,10	—
8251	419926,58	3240482,58	Аналитический метод	0,10	—
8252	419944,36	3240452,64	Аналитический метод	0,10	—
8253	419962,05	3240422,86	Аналитический метод	0,10	—

**ОПИСАНИЕ МЕСТОПОЛОЖЕНИЯ ГРАНИЦ**

**Публичный сервитут для использования земель и земельных участков в целях эксплуатации магистрального нефтепродуктопровода федерального значения "Сооружение - производственно-технологический комплекс-магистральный нефтепродуктопровод "Уфа-Петропавловск""**

(наименование объекта, местоположение границ которого описано)

**Сведения о местоположении границ объекта**

1	2	3	4	5	6
8254	419962,68	3240421,80	Аналитический метод	0,10	—
8255	419963,38	3240420,62	Аналитический метод	0,10	—
8256	420003,35	3240352,46	Аналитический метод	0,10	—
8257	420040,09	3240286,62	Аналитический метод	0,10	—
8258	420042,71	3240281,95	Аналитический метод	0,10	—
8259	420043,81	3240280,00	Аналитический метод	0,10	—
8260	420053,07	3240263,48	Аналитический метод	0,10	—
8261	420077,55	3240219,83	Аналитический метод	0,10	—
8262	420077,66	3240219,63	Аналитический метод	0,10	—
8263	420100,39	3240179,97	Аналитический метод	0,10	—
8264	420110,03	3240163,16	Аналитический метод	0,10	—
8265	420110,09	3240163,06	Аналитический метод	0,10	—
8266	420126,59	3240134,60	Аналитический метод	0,10	—
8267	420126,72	3240134,38	Аналитический метод	0,10	—
8268	420126,91	3240134,04	Аналитический метод	0,10	—
8269	420153,11	3240088,86	Аналитический метод	0,10	—
8270	420157,28	3240083,50	Аналитический метод	0,10	—
8271	420197,36	3240044,46	Аналитический метод	0,10	—
8272	420198,73	3240043,22	Аналитический метод	0,10	—
8273	420200,36	3240041,96	Аналитический метод	0,10	—
8274	420313,34	3239962,00	Аналитический метод	0,10	—
8275	420313,47	3239961,91	Аналитический метод	0,10	—
8276	420397,99	3239902,91	Аналитический метод	0,10	—
8277	420479,23	3239846,19	Аналитический метод	0,10	—
8278	420479,39	3239846,08	Аналитический метод	0,10	—
8279	420501,09	3239831,17	Аналитический метод	0,10	—
8280	420524,23	3239815,28	Аналитический метод	0,10	—
8281	420527,16	3239813,25	Аналитический метод	0,10	—
8282	420536,10	3239807,06	Аналитический метод	0,10	—
8283	420543,63	3239801,86	Аналитический метод	0,10	—
8284	420557,01	3239792,60	Аналитический метод	0,10	—
8285	420573,80	3239780,98	Аналитический метод	0,10	—
8286	420593,03	3239767,64	Аналитический метод	0,10	—
8287	420602,91	3239760,78	Аналитический метод	0,10	—
8288	420610,67	3239755,39	Аналитический метод	0,10	—
8289	420626,71	3239744,25	Аналитический метод	0,10	—
8290	420633,79	3239739,34	Аналитический метод	0,10	—
8291	420648,57	3239729,09	Аналитический метод	0,10	—
8292	420668,24	3239715,44	Аналитический метод	0,10	—
8293	420678,19	3239708,53	Аналитический метод	0,10	—
8294	420749,18	3239659,29	Аналитический метод	0,10	—
8295	420751,78	3239657,49	Аналитический метод	0,10	—
8296	420757,50	3239653,53	Аналитический метод	0,10	—
8297	420829,68	3239603,55	Аналитический метод	0,10	—
8298	420858,85	3239583,22	Аналитический метод	0,10	—
8299	420872,33	3239573,84	Аналитический метод	0,10	—
8300	420942,80	3239524,75	Аналитический метод	0,10	—
8301	420986,28	3239494,48	Аналитический метод	0,10	—
8302	420988,17	3239493,17	Аналитический метод	0,10	—
8303	421066,55	3239438,80	Аналитический метод	0,10	—
8304	421129,53	3239395,30	Аналитический метод	0,10	—
8305	421129,63	3239395,23	Аналитический метод	0,10	—
8306	421263,41	3239303,79	Аналитический метод	0,10	—
8307	421263,51	3239303,73	Аналитический метод	0,10	—
8308	421283,65	3239290,10	Аналитический метод	0,10	—
8309	421295,59	3239282,01	Аналитический метод	0,10	—
8310	421341,02	3239251,25	Аналитический метод	0,10	—

**ОПИСАНИЕ МЕСТОПОЛОЖЕНИЯ ГРАНИЦ**

**Публичный сервитут для использования земель и земельных участков в целях эксплуатации магистрального нефтепродуктопровода федерального значения "Сооружение - производственно-технологический комплекс-магистральный нефтепродуктопровод "Уфа-Петропавловск""**

(наименование объекта, местоположение границ которого описано)

**Сведения о местоположении границ объекта**

1	2	3	4	5	6
8311	421342,92	3239249,95	Аналитический метод	0,10	—
8312	421343,49	3239249,56	Аналитический метод	0,10	—
8313	421344,95	3239248,55	Аналитический метод	0,10	—
8314	421345,20	3239248,38	Аналитический метод	0,10	—
8315	421380,69	3239224,54	Аналитический метод	0,10	—
8316	421404,57	3239208,51	Аналитический метод	0,10	—
8317	421443,51	3239182,35	Аналитический метод	0,10	—
8318	421464,47	3239168,08	Аналитический метод	0,10	—
8319	421484,37	3239154,54	Аналитический метод	0,10	—
8320	421486,45	3239153,13	Аналитический метод	0,10	—
8321	421487,19	3239152,63	Аналитический метод	0,10	—
8322	421505,22	3239140,37	Аналитический метод	0,10	—
8323	421556,33	3239105,63	Аналитический метод	0,10	—
8324	421655,93	3239035,17	Аналитический метод	0,10	—
8325	421742,17	3238969,59	Аналитический метод	0,10	—
8326	421743,07	3238968,90	Аналитический метод	0,10	—
8327	421754,88	3238959,93	Аналитический метод	0,10	—
8328	421762,12	3238954,32	Аналитический метод	0,10	—
8329	421777,16	3238942,66	Аналитический метод	0,10	—
8330	421805,38	3238920,79	Аналитический метод	0,10	—
8331	421906,92	3238840,26	Аналитический метод	0,10	—
8332	421948,14	3238795,17	Аналитический метод	0,10	—
8333	421978,87	3238750,85	Аналитический метод	0,10	—
8334	421994,44	3238728,38	Аналитический метод	0,10	—
8335	422007,18	3238710,05	Аналитический метод	0,10	—
8336	422025,41	3238683,83	Аналитический метод	0,10	—
8337	422040,23	3238662,52	Аналитический метод	0,10	—
8338	422049,43	3238649,29	Аналитический метод	0,10	—
8339	422074,64	3238612,62	Аналитический метод	0,10	—
8340	422134,17	3238526,04	Аналитический метод	0,10	—
8341	422146,24	3238508,49	Аналитический метод	0,10	—
8342	422217,82	3238404,36	Аналитический метод	0,10	—
8343	422296,20	3238285,02	Аналитический метод	0,10	—
8344	422296,35	3238284,79	Аналитический метод	0,10	—
8345	422382,11	3238157,31	Аналитический метод	0,10	—
8346	422408,56	3238113,60	Аналитический метод	0,10	—
8347	422409,60	3238112,03	Аналитический метод	0,10	—
8348	422412,47	3238108,00	Аналитический метод	0,10	—
8349	422448,35	3238057,70	Аналитический метод	0,10	—
8350	422467,35	3238031,06	Аналитический метод	0,10	—
8351	422501,22	3237981,27	Аналитический метод	0,10	—
8352	422502,01	3237980,11	Аналитический метод	0,10	—
8353	422524,10	3237947,81	Аналитический метод	0,10	—
8354	422542,40	3237921,04	Аналитический метод	0,10	—
8355	422543,83	3237918,95	Аналитический метод	0,10	—
8356	422545,42	3237916,58	Аналитический метод	0,10	—
8357	422571,97	3237877,02	Аналитический метод	0,10	—
8358	422597,30	3237839,26	Аналитический метод	0,10	—
8359	422600,05	3237835,16	Аналитический метод	0,10	—
8360	422655,61	3237752,36	Аналитический метод	0,10	—
8361	422685,57	3237707,68	Аналитический метод	0,10	—
8362	422685,65	3237707,56	Аналитический метод	0,10	—
8363	422687,13	3237705,38	Аналитический метод	0,10	—
8364	422738,92	3237629,10	Аналитический метод	0,10	—
8365	422747,08	3237616,69	Аналитический метод	0,10	—
8366	422766,79	3237586,72	Аналитический метод	0,10	—
8367	422776,27	3237572,30	Аналитический метод	0,10	—



**ОПИСАНИЕ МЕСТОПОЛОЖЕНИЯ ГРАНИЦ**

**Публичный сервитут для использования земель и земельных участков в целях эксплуатации магистрального нефтепродуктопровода федерального значения "Сооружение - производственно-технологический комплекс-магистральный нефтепродуктопровод "Уфа-Петропавловск""**

(наименование объекта, местоположение границ которого описано)

**Сведения о местоположении границ объекта**

1	2	3	4	5	6
8368	422780,89	3237565,27	Аналитический метод	0,10	—
8369	422793,53	3237546,05	Аналитический метод	0,10	—
8370	422825,97	3237496,76	Аналитический метод	0,10	—
8371	422826,20	3237496,41	Аналитический метод	0,10	—
8372	422865,16	3237439,35	Аналитический метод	0,10	—
8373	422865,27	3237439,20	Аналитический метод	0,10	—
8374	422871,14	3237430,74	Аналитический метод	0,10	—
8375	422908,65	3237376,68	Аналитический метод	0,10	—
8376	422909,87	3237375,06	Аналитический метод	0,10	—
8377	422927,56	3237353,52	Аналитический метод	0,10	—
8378	422953,81	3237321,56	Аналитический метод	0,10	—
8379	422955,77	3237319,44	Аналитический метод	0,10	—
8380	422979,39	3237296,67	Аналитический метод	0,10	—
8381	422984,60	3237291,65	Аналитический метод	0,10	—
8382	422984,75	3237291,51	Аналитический метод	0,10	—
8383	423010,95	3237266,69	Аналитический метод	0,10	—
8384	423054,92	3237224,98	Аналитический метод	0,10	—
8385	423056,05	3237223,97	Аналитический метод	0,10	—
8386	423056,29	3237223,77	Аналитический метод	0,10	—
8387	423075,66	3237207,92	Аналитический метод	0,10	—
8388	423119,04	3237172,42	Аналитический метод	0,10	—
8389	423142,95	3237152,84	Аналитический метод	0,10	—
8390	423154,80	3237143,14	Аналитический метод	0,10	—
8391	423155,45	3237142,62	Аналитический метод	0,10	—
8392	423177,25	3237125,95	Аналитический метод	0,10	—
8393	423195,20	3237112,23	Аналитический метод	0,10	—
8394	423201,80	3237107,17	Аналитический метод	0,10	—
8395	423210,21	3237100,74	Аналитический метод	0,10	—
8396	423229,44	3237085,90	Аналитический метод	0,10	—
8397	423270,15	3237054,47	Аналитический метод	0,10	—
8398	423323,92	3237013,07	Аналитический метод	0,10	—
8399	423345,78	3236996,24	Аналитический метод	0,10	—
8400	423350,23	3236992,81	Аналитический метод	0,10	—
8401	423362,06	3236983,69	Аналитический метод	0,10	—
8402	423362,24	3236983,56	Аналитический метод	0,10	—
8403	423365,96	3236980,75	Аналитический метод	0,10	—
8404	423416,10	3236942,32	Аналитический метод	0,10	—
8405	423468,06	3236902,50	Аналитический метод	0,10	—
8406	423509,75	3236870,45	Аналитический метод	0,10	—
8407	423525,47	3236858,37	Аналитический метод	0,10	—
8408	423555,88	3236834,99	Аналитический метод	0,10	—
8409	423592,36	3236806,97	Аналитический метод	0,10	—
8410	423617,75	3236787,48	Аналитический метод	0,10	—
8411	423636,94	3236772,75	Аналитический метод	0,10	—
8412	423649,28	3236763,23	Аналитический метод	0,10	—
8413	423711,78	3236715,02	Аналитический метод	0,10	—
8414	423725,95	3236704,17	Аналитический метод	0,10	—
8415	423739,41	3236693,86	Аналитический метод	0,10	—
8416	423759,98	3236678,11	Аналитический метод	0,10	—
8417	423760,07	3236678,04	Аналитический метод	0,10	—
8418	423799,40	3236648,21	Аналитический метод	0,10	—
8419	423821,49	3236631,45	Аналитический метод	0,10	—
8420	423880,29	3236586,85	Аналитический метод	0,10	—
8421	423880,39	3236586,78	Аналитический метод	0,10	—
8422	423894,82	3236575,95	Аналитический метод	0,10	—
8423	423925,17	3236553,17	Аналитический метод	0,10	—
8424	423942,12	3236540,43	Аналитический метод	0,10	—

**ОПИСАНИЕ МЕСТОПОЛОЖЕНИЯ ГРАНИЦ**

**Публичный сервитут для использования земель и земельных участков в целях эксплуатации магистрального нефтепродуктопровода федерального значения "Сооружение - производственно-технологический комплекс-магистральный нефтепродуктопровод "Уфа-Петропавловск""**

(наименование объекта, местоположение границ которого описано)

**Сведения о местоположении границ объекта**

1	2	3	4	5	6
8425	423950,08	3236534,45	Аналитический метод	0,10	—
8426	423996,97	3236499,18	Аналитический метод	0,10	—
8427	424046,87	3236460,69	Аналитический метод	0,10	—
8428	424052,24	3236456,55	Аналитический метод	0,10	—
8429	424052,38	3236456,44	Аналитический метод	0,10	—
8430	424063,61	3236447,91	Аналитический метод	0,10	—
8431	424071,22	3236442,13	Аналитический метод	0,10	—
8432	424084,34	3236432,17	Аналитический метод	0,10	—
8433	424102,24	3236418,58	Аналитический метод	0,10	—
8434	424102,34	3236418,50	Аналитический метод	0,10	—
8435	424117,59	3236407,05	Аналитический метод	0,10	—
8436	424152,30	3236380,97	Аналитический метод	0,10	—
8437	424155,67	3236378,45	Аналитический метод	0,10	—
8438	424156,73	3236377,65	Аналитический метод	0,10	—
8439	424157,24	3236377,25	Аналитический метод	0,10	—
8440	424157,94	3236376,70	Аналитический метод	0,10	—
8441	424179,47	3236360,62	Аналитический метод	0,10	—
8442	424189,83	3236352,89	Аналитический метод	0,10	—
8443	424193,39	3236350,24	Аналитический метод	0,10	—
8444	424200,19	3236345,17	Аналитический метод	0,10	—
8445	424203,41	3236342,73	Аналитический метод	0,10	—
8446	424239,06	3236315,85	Аналитический метод	0,10	—
8447	424281,21	3236284,02	Аналитический метод	0,10	—
8448	424281,30	3236283,96	Аналитический метод	0,10	—
8449	424320,61	3236254,53	Аналитический метод	0,10	—
8450	424383,32	3236207,58	Аналитический метод	0,10	—
8451	424417,40	3236181,77	Аналитический метод	0,10	—
8452	424457,39	3236151,48	Аналитический метод	0,10	—
8453	424472,39	3236139,94	Аналитический метод	0,10	—
8454	424479,81	3236134,23	Аналитический метод	0,10	—
8455	424489,91	3236126,46	Аналитический метод	0,10	—
8456	424506,36	3236113,81	Аналитический метод	0,10	—
8457	424552,91	3236078,01	Аналитический метод	0,10	—
8458	424557,33	3236074,60	Аналитический метод	0,10	—
8459	424557,49	3236074,48	Аналитический метод	0,10	—
8460	424623,93	3236024,17	Аналитический метод	0,10	—
8461	424643,23	3236009,51	Аналитический метод	0,10	—
8462	424692,10	3235972,38	Аналитический метод	0,10	—
8463	424692,24	3235972,28	Аналитический метод	0,10	—
8464	424692,59	3235972,02	Аналитический метод	0,10	—
8465	424762,92	3235919,43	Аналитический метод	0,10	—
8466	424767,45	3235916,05	Аналитический метод	0,10	—
8467	424817,48	3235877,29	Аналитический метод	0,10	—
8468	424872,63	3235834,89	Аналитический метод	0,10	—
8469	424949,75	3235774,65	Аналитический метод	0,10	—
8470	424950,15	3235774,34	Аналитический метод	0,10	—
8471	425005,42	3235732,92	Аналитический метод	0,10	—
8472	425063,33	3235689,32	Аналитический метод	0,10	—
8473	425078,78	3235677,55	Аналитический метод	0,10	—
8474	425091,44	3235667,90	Аналитический метод	0,10	—
8475	425123,73	3235643,31	Аналитический метод	0,10	—
8476	425163,16	3235613,11	Аналитический метод	0,10	—
8477	425179,13	3235600,89	Аналитический метод	0,10	—
8478	425192,08	3235590,98	Аналитический метод	0,10	—
8479	425261,07	3235538,33	Аналитический метод	0,10	—
8480	425273,57	3235528,85	Аналитический метод	0,10	—
8481	425285,42	3235519,86	Аналитический метод	0,10	—

**ОПИСАНИЕ МЕСТОПОЛОЖЕНИЯ ГРАНИЦ**

**Публичный сервитут для использования земель и земельных участков в целях эксплуатации магистрального нефтепродуктопровода федерального значения "Сооружение - производственно-технологический комплекс-магистральный нефтепродуктопровод "Уфа-Петропавловск""**

(наименование объекта, местоположение границ которого описано)

**Сведения о местоположении границ объекта**

1	2	3	4	5	6
8482	425327,56	3235487,90	Аналитический метод	0,10	—
8483	425327,82	3235487,69	Аналитический метод	0,10	—
8484	425327,96	3235487,59	Аналитический метод	0,10	—
8485	425336,00	3235481,34	Аналитический метод	0,10	—
8486	425344,04	3235475,09	Аналитический метод	0,10	—
8487	425387,31	3235441,46	Аналитический метод	0,10	—
8488	425410,05	3235423,77	Аналитический метод	0,10	—
8489	425418,63	3235417,09	Аналитический метод	0,10	—
8490	425448,15	3235394,12	Аналитический метод	0,10	—
8491	425448,44	3235393,90	Аналитический метод	0,10	—
8492	425509,68	3235347,68	Аналитический метод	0,10	—
8493	425577,74	3235296,30	Аналитический метод	0,10	—
8494	425579,54	3235294,92	Аналитический метод	0,10	—
8495	425581,99	3235293,05	Аналитический метод	0,10	—
8496	425629,78	3235256,43	Аналитический метод	0,10	—
8497	425680,60	3235217,74	Аналитический метод	0,10	—
8498	425769,01	3235148,70	Аналитический метод	0,10	—
8499	425828,73	3235100,46	Аналитический метод	0,10	—
8500	425836,36	3235092,56	Аналитический метод	0,10	—
8501	425848,81	3235079,67	Аналитический метод	0,10	—
8502	425848,90	3235079,52	Аналитический метод	0,10	—
8503	425849,86	3235077,98	Аналитический метод	0,10	—
8504	425852,85	3235073,17	Аналитический метод	0,10	—
8505	425856,63	3235067,09	Аналитический метод	0,10	—
8506	425875,55	3235023,78	Аналитический метод	0,10	—
8507	425883,01	3235006,70	Аналитический метод	0,10	—
8508	425909,24	3234946,77	Аналитический метод	0,10	—
8509	425918,85	3234922,79	Аналитический метод	0,10	—
8510	425954,72	3234833,37	Аналитический метод	0,10	—
8511	425972,34	3234787,90	Аналитический метод	0,10	—
8512	425976,28	3234777,74	Аналитический метод	0,10	—
8513	425977,28	3234775,16	Аналитический метод	0,10	—
8514	425996,33	3234726,51	Аналитический метод	0,10	—
8515	426010,36	3234690,68	Аналитический метод	0,10	—
8516	426035,44	3234627,17	Аналитический метод	0,10	—
8517	426063,06	3234557,06	Аналитический метод	0,10	—
8518	426063,11	3234556,92	Аналитический метод	0,10	—
8519	426088,70	3234493,06	Аналитический метод	0,10	—
8520	426102,42	3234458,49	Аналитический метод	0,10	—
8521	426110,76	3234437,46	Аналитический метод	0,10	—
8522	426126,20	3234398,85	Аналитический метод	0,10	—
8523	426129,00	3234391,83	Аналитический метод	0,10	—
8524	426130,02	3234389,30	Аналитический метод	0,10	—
8525	426134,96	3234376,94	Аналитический метод	0,10	—
8526	426162,87	3234307,08	Аналитический метод	0,10	—
8527	426171,03	3234286,46	Аналитический метод	0,10	—
8528	426177,80	3234269,35	Аналитический метод	0,10	—
8529	426190,66	3234236,90	Аналитический метод	0,10	—
8530	426202,20	3234207,75	Аналитический метод	0,10	—
8531	426242,49	3234099,70	Аналитический метод	0,10	—
8532	426242,61	3234099,38	Аналитический метод	0,10	—
8533	426313,35	3233917,36	Аналитический метод	0,10	—
8534	426313,82	3233916,25	Аналитический метод	0,10	—
8535	426317,65	3233907,64	Аналитический метод	0,10	—
8536	426326,17	3233888,54	Аналитический метод	0,10	—
8537	426339,56	3233858,51	Аналитический метод	0,10	—
8538	426359,70	3233813,16	Аналитический метод	0,10	—

**ОПИСАНИЕ МЕСТОПОЛОЖЕНИЯ ГРАНИЦ**

**Публичный сервитут для использования земель и земельных участков в целях эксплуатации магистрального нефтепродуктопровода федерального значения "Сооружение - производственно-технологический комплекс-магистральный нефтепродуктопровод "Уфа-Петропавловск""**

(наименование объекта, местоположение границ которого описано)

**Сведения о местоположении границ объекта**

1	2	3	4	5	6
8539	426366,93	3233796,90	Аналитический метод	0,10	—
8540	426386,63	3233752,57	Аналитический метод	0,10	—
8541	426418,34	3233677,33	Аналитический метод	0,10	—
8542	426419,67	3233673,06	Аналитический метод	0,10	—
8543	426425,13	3233655,47	Аналитический метод	0,10	—
8544	426435,24	3233622,92	Аналитический метод	0,10	—
8545	426436,23	3233601,69	Аналитический метод	0,10	—
8546	426436,59	3233593,88	Аналитический метод	0,10	—
8547	426436,60	3233593,67	Аналитический метод	0,10	—
8548	426436,77	3233590,47	Аналитический метод	0,10	—
8549	426437,95	3233568,92	Аналитический метод	0,10	—
8550	426440,89	3233515,38	Аналитический метод	0,10	—
8551	426441,42	3233458,15	Аналитический метод	0,10	—
8552	426442,16	3233379,45	Аналитический метод	0,10	—
8553	426442,84	3233318,41	Аналитический метод	0,10	—
8554	426443,34	3233273,89	Аналитический метод	0,10	—
8555	426443,37	3233272,88	Аналитический метод	0,10	—
8556	426446,92	3233204,58	Аналитический метод	0,10	—
8557	426447,87	3233186,83	Аналитический метод	0,10	—
8558	426448,82	3233169,24	Аналитический метод	0,10	—
8559	426449,70	3233152,83	Аналитический метод	0,10	—
8560	426450,78	3233132,70	Аналитический метод	0,10	—
8561	426450,78	3233132,59	Аналитический метод	0,10	—
8562	426452,73	3233099,19	Аналитический метод	0,10	—
8563	426455,16	3233057,68	Аналитический метод	0,10	—
8564	426456,21	3233039,65	Аналитический метод	0,10	—
8565	426458,03	3233008,14	Аналитический метод	0,10	—
8566	426458,92	3232992,71	Аналитический метод	0,10	—
8567	426459,56	3232981,59	Аналитический метод	0,10	—
8568	426460,78	3232961,43	Аналитический метод	0,10	—
8569	426461,48	3232949,63	Аналитический метод	0,10	—
8570	426462,17	3232938,23	Аналитический метод	0,10	—
8571	426463,55	3232915,25	Аналитический метод	0,10	—
8572	426464,99	3232891,48	Аналитический метод	0,10	—
8573	426466,53	3232866,30	Аналитический метод	0,10	—
8574	426467,16	3232855,92	Аналитический метод	0,10	—
8575	426467,84	3232844,65	Аналитический метод	0,10	—
8576	426470,80	3232787,06	Аналитический метод	0,10	—
8577	426472,11	3232731,40	Аналитический метод	0,10	—
8578	426472,47	3232716,03	Аналитический метод	0,10	—
8579	426473,21	3232683,77	Аналитический метод	0,10	—
8580	426474,59	3232623,44	Аналитический метод	0,10	—
8581	426475,87	3232551,27	Аналитический метод	0,10	—
8582	426477,45	3232472,11	Аналитический метод	0,10	—
8583	426477,53	3232470,44	Аналитический метод	0,10	—
8584	426487,24	3232359,16	Аналитический метод	0,10	—
8585	426490,54	3232312,90	Аналитический метод	0,10	—
8586	426495,21	3232247,48	Аналитический метод	0,10	—
8587	426497,68	3232180,84	Аналитический метод	0,10	—
8588	426500,58	3232102,96	Аналитический метод	0,10	—
8589	426500,73	3232098,72	Аналитический метод	0,10	—
8590	426500,79	3232097,31	Аналитический метод	0,10	—
8591	426503,25	3232029,20	Аналитический метод	0,10	—
8592	426506,44	3231941,67	Аналитический метод	0,10	—
8593	426508,87	3231866,64	Аналитический метод	0,10	—
8594	426508,87	3231865,99	Аналитический метод	0,10	—
8595	426508,88	3231864,92	Аналитический метод	0,10	—

**ОПИСАНИЕ МЕСТОПОЛОЖЕНИЯ ГРАНИЦ**

**Публичный сервитут для использования земель и земельных участков в целях эксплуатации магистрального нефтепродуктопровода федерального значения "Сооружение - производственно-технологический комплекс-магистральный нефтепродуктопровод "Уфа-Петропавловск""**

(наименование объекта, местоположение границ которого описано)

**Сведения о местоположении границ объекта**

1	2	3	4	5	6
8596	426508,90	3231864,15	Аналитический метод	0,10	—
8597	426510,06	3231831,75	Аналитический метод	0,10	—
8598	426511,17	3231800,76	Аналитический метод	0,10	—
8599	426511,28	3231787,35	Аналитический метод	0,10	—
8600	426511,29	3231786,37	Аналитический метод	0,10	—
8601	426511,32	3231782,50	Аналитический метод	0,10	—
8602	426511,77	3231731,12	Аналитический метод	0,10	—
8603	426510,49	3231702,49	Аналитический метод	0,10	—
8604	426509,07	3231670,15	Аналитический метод	0,10	—
8605	426504,50	3231598,63	Аналитический метод	0,10	—
8606	426501,99	3231559,68	Аналитический метод	0,10	—
8607	426499,42	3231519,73	Аналитический метод	0,10	—
8608	426499,41	3231519,56	Аналитический метод	0,10	—
8609	426495,64	3231453,91	Аналитический метод	0,10	—
8610	426493,55	3231417,46	Аналитический метод	0,10	—
8611	426492,27	3231396,33	Аналитический метод	0,10	—
8612	426491,40	3231381,94	Аналитический метод	0,10	—
8613	426489,43	3231349,43	Аналитический метод	0,10	—
8614	426486,86	3231306,90	Аналитический метод	0,10	—
8615	426486,85	3231306,75	Аналитический метод	0,10	—
8616	426483,31	3231242,03	Аналитический метод	0,10	—
8617	426479,27	3231170,47	Аналитический метод	0,10	—
8618	426478,52	3231157,37	Аналитический метод	0,10	—
8619	426477,73	3231143,64	Аналитический метод	0,10	—
8620	426476,70	3231125,52	Аналитический метод	0,10	—
8621	426475,79	3231109,65	Аналитический метод	0,10	—
8622	426475,10	3231097,77	Аналитический метод	0,10	—
8623	426474,07	3231080,14	Аналитический метод	0,10	—
8624	426472,44	3231051,90	Аналитический метод	0,10	—
8625	426471,45	3231034,90	Аналитический метод	0,10	—
8626	426469,33	3230997,58	Аналитический метод	0,10	—
8627	426468,04	3230974,92	Аналитический метод	0,10	—
8628	426467,63	3230967,59	Аналитический метод	0,10	—
8629	426467,03	3230957,10	Аналитический метод	0,10	—
8630	426465,69	3230934,16	Аналитический метод	0,10	—
8631	426465,28	3230927,09	Аналитический метод	0,10	—
8632	426464,40	3230911,93	Аналитический метод	0,10	—
8633	426462,04	3230871,26	Аналитический метод	0,10	—
8634	426461,99	3230870,79	Аналитический метод	0,10	—
8635	426461,94	3230870,05	Аналитический метод	0,10	—
8636	426460,64	3230848,82	Аналитический метод	0,10	—
8637	426460,36	3230844,12	Аналитический метод	0,10	—
8638	426458,23	3230809,23	Аналитический метод	0,10	—
8639	426454,88	3230754,06	Аналитический метод	0,10	—
8640	426454,87	3230753,96	Аналитический метод	0,10	—
8641	426451,53	3230695,16	Аналитический метод	0,10	—
8642	426447,79	3230628,29	Аналитический метод	0,10	—
8643	426446,18	3230601,78	Аналитический метод	0,10	—
8644	426443,72	3230561,37	Аналитический метод	0,10	—
8645	426442,03	3230533,46	Аналитический метод	0,10	—
8646	426439,64	3230493,83	Аналитический метод	0,10	—
8647	426439,62	3230493,60	Аналитический метод	0,10	—
8648	426439,50	3230491,19	Аналитический метод	0,10	—
8649	426436,78	3230437,87	Аналитический метод	0,10	—
8650	426435,09	3230404,46	Аналитический метод	0,10	—
8651	426431,91	3230347,49	Аналитический метод	0,10	—
8652	426428,71	3230289,06	Аналитический метод	0,10	—

**ОПИСАНИЕ МЕСТОПОЛОЖЕНИЯ ГРАНИЦ**

**Публичный сервитут для использования земель и земельных участков в целях эксплуатации магистрального нефтепродуктопровода федерального значения "Сооружение - производственно-технологический комплекс-магистральный нефтепродуктопровод "Уфа-Петропавловск""**

(наименование объекта, местоположение границ которого описано)

**Сведения о местоположении границ объекта**

1	2	3	4	5	6
8653	426428,21	3230280,34	Аналитический метод	0,10	—
8654	426427,18	3230262,59	Аналитический метод	0,10	—
8655	426426,08	3230243,55	Аналитический метод	0,10	—
8656	426425,43	3230232,43	Аналитический метод	0,10	—
8657	426424,68	3230219,81	Аналитический метод	0,10	—
8658	426422,99	3230191,61	Аналитический метод	0,10	—
8659	426421,81	3230171,88	Аналитический метод	0,10	—
8660	426421,42	3230165,33	Аналитический метод	0,10	—
8661	426416,50	3230088,34	Аналитический метод	0,10	—
8662	426411,40	3230008,43	Аналитический метод	0,10	—
8663	426407,16	3229941,52	Аналитический метод	0,10	—
8664	426407,15	3229941,38	Аналитический метод	0,10	—
8665	426401,72	3229847,64	Аналитический метод	0,10	—
8666	426401,52	3229846,15	Аналитический метод	0,10	—
8667	426400,76	3229834,53	Аналитический метод	0,10	—
8668	426399,82	3229820,22	Аналитический метод	0,10	—
8669	426398,61	3229801,82	Аналитический метод	0,10	—
8670	426397,54	3229785,62	Аналитический метод	0,10	—
8671	426395,93	3229760,53	Аналитический метод	0,10	—
8672	426394,33	3229735,64	Аналитический метод	0,10	—
8673	426394,07	3229731,59	Аналитический метод	0,10	—
8674	426393,78	3229727,17	Аналитический метод	0,10	—
8675	426392,64	3229709,27	Аналитический метод	0,10	—
8676	426389,14	3229654,48	Аналитический метод	0,10	—
8677	426386,23	3229609,81	Аналитический метод	0,10	—
8678	426381,74	3229540,81	Аналитический метод	0,10	—
8679	426374,61	3229427,77	Аналитический метод	0,10	—
8680	426372,92	3229400,93	Аналитический метод	0,10	—
8681	426370,61	3229364,23	Аналитический метод	0,10	—
8682	426364,55	3229270,07	Аналитический метод	0,10	—
8683	426359,95	3229196,08	Аналитический метод	0,10	—
8684	426359,21	3229184,42	Аналитический метод	0,10	—
8685	426358,78	3229177,61	Аналитический метод	0,10	—
8686	426355,26	3229121,67	Аналитический метод	0,10	—
8687	426352,87	3229082,87	Аналитический метод	0,10	—
8688	426352,30	3229073,60	Аналитический метод	0,10	—
8689	426351,27	3229056,83	Аналитический метод	0,10	—
8690	426347,82	3229000,63	Аналитический метод	0,10	—
8691	426346,97	3228986,82	Аналитический метод	0,10	—
8692	426343,59	3228935,46	Аналитический метод	0,10	—
8693	426339,15	3228867,94	Аналитический метод	0,10	—
8694	426339,12	3228867,38	Аналитический метод	0,10	—
8695	426339,11	3228867,17	Аналитический метод	0,10	—
8696	426339,09	3228866,55	Аналитический метод	0,10	—
8697	426332,08	3228745,08	Аналитический метод	0,10	—
8698	426325,78	3228634,38	Аналитический метод	0,10	—
8699	426321,92	3228568,91	Аналитический метод	0,10	—
8700	426321,86	3228567,90	Аналитический метод	0,10	—
8701	426317,75	3228499,35	Аналитический метод	0,10	—
8702	426313,05	3228422,70	Аналитический метод	0,10	—
8703	426309,83	3228372,11	Аналитический метод	0,10	—
8704	426308,13	3228345,40	Аналитический метод	0,10	—
8705	426305,82	3228309,67	Аналитический метод	0,10	—
8706	426300,95	3228234,31	Аналитический метод	0,10	—
8707	426296,61	3228166,49	Аналитический метод	0,10	—
8708	426293,51	3228118,95	Аналитический метод	0,10	—
8709	426291,99	3228095,62	Аналитический метод	0,10	—

**ОПИСАНИЕ МЕСТОПОЛОЖЕНИЯ ГРАНИЦ**

**Публичный сервитут для использования земель и земельных участков в целях эксплуатации магистрального нефтепродуктопровода федерального значения "Сооружение - производственно-технологический комплекс-магистральный нефтепродуктопровод "Уфа-Петропавловск""**

(наименование объекта, местоположение границ которого описано)

**Сведения о местоположении границ объекта**

1	2	3	4	5	6
8710	426289,86	3228062,30	Аналитический метод	0,10	—
8711	426287,79	3228030,03	Аналитический метод	0,10	—
8712	426283,38	3227959,11	Аналитический метод	0,10	—
8713	426281,21	3227932,71	Аналитический метод	0,10	—
8714	426280,14	3227919,71	Аналитический метод	0,10	—
8715	426279,19	3227908,06	Аналитический метод	0,10	—
8716	426278,12	3227895,17	Аналитический метод	0,10	—
8717	426272,65	3227829,15	Аналитический метод	0,10	—
8718	426268,94	3227799,27	Аналитический метод	0,10	—
8719	426268,80	3227798,13	Аналитический метод	0,10	—
8720	426252,91	3227687,13	Аналитический метод	0,10	—
8721	426252,88	3227686,92	Аналитический метод	0,10	—
8722	426243,82	3227619,54	Аналитический метод	0,10	—
8723	426241,12	3227599,54	Аналитический метод	0,10	—
8724	426237,68	3227574,14	Аналитический метод	0,10	—
8725	426236,02	3227561,97	Аналитический метод	0,10	—
8726	426234,49	3227550,63	Аналитический метод	0,10	—
8727	426225,70	3227485,78	Аналитический метод	0,10	—
8728	426218,21	3227430,01	Аналитический метод	0,10	—
8729	426210,96	3227376,00	Аналитический метод	0,10	—
8730	426205,05	3227334,46	Аналитический метод	0,10	—
8731	426201,46	3227309,27	Аналитический метод	0,10	—
8732	426186,54	3227203,13	Аналитический метод	0,10	—
8733	426186,48	3227202,66	Аналитический метод	0,10	—
8734	426179,60	3227145,88	Аналитический метод	0,10	—
8735	426174,77	3227105,38	Аналитический метод	0,10	—
8736	426174,00	3227098,95	Аналитический метод	0,10	—
8737	426171,69	3227079,52	Аналитический метод	0,10	—
8738	426171,67	3227079,41	Аналитический метод	0,10	—
8739	426159,31	3226971,64	Аналитический метод	0,10	—
8740	426147,00	3226884,46	Аналитический метод	0,10	—
8741	426137,73	3226828,83	Аналитический метод	0,10	—
8742	426137,60	3226827,93	Аналитический метод	0,10	—
8743	426128,38	3226756,76	Аналитический метод	0,10	—
8744	426123,71	3226721,67	Аналитический метод	0,10	—
8745	426120,09	3226694,50	Аналитический метод	0,10	—
8746	426116,14	3226664,82	Аналитический метод	0,10	—
8747	426110,97	3226626,07	Аналитический метод	0,10	—
8748	426101,86	3226559,47	Аналитический метод	0,10	—
8749	426092,34	3226489,77	Аналитический метод	0,10	—
8750	426092,32	3226489,62	Аналитический метод	0,10	—
8751	426090,86	3226478,45	Аналитический метод	0,10	—
8752	426077,76	3226378,25	Аналитический метод	0,10	—
8753	426074,82	3226355,64	Аналитический метод	0,10	—
8754	426070,50	3226322,45	Аналитический метод	0,10	—
8755	426070,48	3226322,27	Аналитический метод	0,10	—
8756	426063,52	3226265,55	Аналитический метод	0,10	—
8757	426063,50	3226265,43	Аналитический метод	0,10	—
8758	426062,24	3226254,75	Аналитический метод	0,10	—
8759	426057,07	3226210,83	Аналитический метод	0,10	—
8760	426056,21	3226203,47	Аналитический метод	0,10	—
8761	426056,06	3226202,23	Аналитический метод	0,10	—
8762	426055,88	3226200,68	Аналитический метод	0,10	—
8763	426055,07	3226193,87	Аналитический метод	0,10	—
8764	426047,83	3226132,50	Аналитический метод	0,10	—
8765	426047,04	3226125,79	Аналитический метод	0,10	—
8766	426046,69	3226123,10	Аналитический метод	0,10	—

**ОПИСАНИЕ МЕСТОПОЛОЖЕНИЯ ГРАНИЦ**

**Публичный сервитут для использования земель и земельных участков в целях эксплуатации магистрального нефтепродуктопровода федерального значения "Сооружение - производственно-технологический комплекс-магистральный нефтепродуктопровод "Уфа-Петропавловск""**

(наименование объекта, местоположение границ которого описано)

**Сведения о местоположении границ объекта**

1	2	3	4	5	6
8767	426041,43	3226083,43	Аналитический метод	0,10	—
8768	426038,94	3226064,53	Аналитический метод	0,10	—
8769	426038,92	3226064,42	Аналитический метод	0,10	—
8770	426032,81	3226018,17	Аналитический метод	0,10	—
8771	426030,82	3226003,21	Аналитический метод	0,10	—
8772	426030,54	3226001,08	Аналитический метод	0,10	—
8773	426022,45	3225944,05	Аналитический метод	0,10	—
8774	426012,94	3225876,45	Аналитический метод	0,10	—
8775	426002,24	3225801,60	Аналитический метод	0,10	—
8776	426002,21	3225801,35	Аналитический метод	0,10	—
8777	425999,92	3225784,09	Аналитический метод	0,10	—
8778	425991,75	3225722,50	Аналитический метод	0,10	—
8779	425987,70	3225692,05	Аналитический метод	0,10	—
8780	425986,04	3225679,53	Аналитический метод	0,10	—
8781	425977,11	3225615,39	Аналитический метод	0,10	—
8782	425977,08	3225615,16	Аналитический метод	0,10	—
8783	425971,47	3225571,93	Аналитический метод	0,10	—
8784	425968,70	3225550,61	Аналитический метод	0,10	—
8785	425963,46	3225511,46	Аналитический метод	0,10	—
8786	425958,32	3225473,03	Аналитический метод	0,10	—
8787	425949,44	3225406,74	Аналитический метод	0,10	—
8788	425935,98	3225306,25	Аналитический метод	0,10	—
8789	425923,54	3225218,15	Аналитический метод	0,10	—
8790	425920,51	3225196,61	Аналитический метод	0,10	—
8791	425915,12	3225158,41	Аналитический метод	0,10	—
8792	425905,88	3225096,56	Аналитический метод	0,10	—
8793	425903,44	3225080,25	Аналитический метод	0,10	—
8794	425888,43	3224979,69	Аналитический метод	0,10	—
8795	425881,52	3224932,32	Аналитический метод	0,10	—
8796	425881,04	3224929,08	Аналитический метод	0,10	—
8797	425875,58	3224891,67	Аналитический метод	0,10	—
8798	425875,56	3224891,55	Аналитический метод	0,10	—
8799	425867,32	3224833,00	Аналитический метод	0,10	—
8800	425865,12	3224817,33	Аналитический метод	0,10	—
8801	425861,51	3224791,54	Аналитический метод	0,10	—
8802	425859,72	3224778,81	Аналитический метод	0,10	—
8803	425857,04	3224759,66	Аналитический метод	0,10	—
8804	425852,22	3224725,21	Аналитический метод	0,10	—
8805	425852,17	3224724,86	Аналитический метод	0,10	—
8806	425846,85	3224682,46	Аналитический метод	0,10	—
8807	425839,23	3224621,74	Аналитический метод	0,10	—
8808	425825,13	3224509,58	Аналитический метод	0,10	—
8809	425816,25	3224444,04	Аналитический метод	0,10	—
8810	425816,23	3224443,90	Аналитический метод	0,10	—
8811	425808,64	3224385,47	Аналитический метод	0,10	—
8812	425803,60	3224346,64	Аналитический метод	0,10	—
8813	425802,01	3224334,39	Аналитический метод	0,10	—
8814	425800,29	3224321,11	Аналитический метод	0,10	—
8815	425788,97	3224233,69	Аналитический метод	0,10	—
8816	425784,85	3224201,90	Аналитический метод	0,10	—
8817	425782,09	3224180,51	Аналитический метод	0,10	—
8818	425778,76	3224154,75	Аналитический метод	0,10	—
8819	425776,01	3224133,54	Аналитический метод	0,10	—
8820	425768,03	3224073,71	Аналитический метод	0,10	—
8821	425764,29	3224045,72	Аналитический метод	0,10	—
8822	425763,48	3224039,69	Аналитический метод	0,10	—
8823	425760,06	3224014,15	Аналитический метод	0,10	—



**ОПИСАНИЕ МЕСТОПОЛОЖЕНИЯ ГРАНИЦ**

**Публичный сервитут для использования земель и земельных участков в целях эксплуатации магистрального нефтепродуктопровода федерального значения "Сооружение - производственно-технологический комплекс-магистральный нефтепродуктопровод "Уфа-Петропавловск""**

(наименование объекта, местоположение границ которого описано)

**Сведения о местоположении границ объекта**

1	2	3	4	5	6
8824	425759,63	3224010,92	Аналитический метод	0,10	—
8825	425758,84	3224005,03	Аналитический метод	0,10	—
8826	425749,85	3223937,87	Аналитический метод	0,10	—
8827	425745,37	3223903,59	Аналитический метод	0,10	—
8828	425734,98	3223824,05	Аналитический метод	0,10	—
8829	425733,58	3223813,35	Аналитический метод	0,10	—
8830	425732,73	3223806,91	Аналитический метод	0,10	—
8831	425731,37	3223796,67	Аналитический метод	0,10	—
8832	425731,22	3223795,52	Аналитический метод	0,10	—
8833	425730,34	3223788,96	Аналитический метод	0,10	—
8834	425721,10	3223719,61	Аналитический метод	0,10	—
8835	425707,22	3223614,78	Аналитический метод	0,10	—
8836	425695,08	3223524,40	Аналитический метод	0,10	—
8837	425690,96	3223493,67	Аналитический метод	0,10	—
8838	425685,94	3223456,31	Аналитический метод	0,10	—
8839	425683,48	3223438,00	Аналитический метод	0,10	—
8840	425681,16	3223420,81	Аналитический метод	0,10	—
8841	425681,14	3223420,62	Аналитический метод	0,10	—
8842	425672,97	3223356,11	Аналитический метод	0,10	—
8843	425663,54	3223281,71	Аналитический метод	0,10	—
8844	425649,83	3223179,87	Аналитический метод	0,10	—
8845	425643,79	3223135,09	Аналитический метод	0,10	—
8846	425634,45	3223065,77	Аналитический метод	0,10	—
8847	425634,44	3223065,63	Аналитический метод	0,10	—
8848	425629,85	3223030,08	Аналитический метод	0,10	—
8849	425625,52	3222996,58	Аналитический метод	0,10	—
8850	425611,52	3222891,47	Аналитический метод	0,10	—
8851	425594,92	3222764,99	Аналитический метод	0,10	—
8852	425594,90	3222764,83	Аналитический метод	0,10	—
8853	425580,44	3222649,01	Аналитический метод	0,10	—
8854	425565,54	3222528,88	Аналитический метод	0,10	—
8855	425564,47	3222521,16	Аналитический метод	0,10	—
8856	425558,59	3222478,58	Аналитический метод	0,10	—
8857	425553,57	3222442,11	Аналитический метод	0,10	—
8858	425553,10	3222438,73	Аналитический метод	0,10	—
8859	425550,70	3222421,21	Аналитический метод	0,10	—
8860	425547,88	3222400,64	Аналитический метод	0,10	—
8861	425539,28	3222337,87	Аналитический метод	0,10	—
8862	425539,26	3222337,69	Аналитический метод	0,10	—
8863	425528,58	3222255,50	Аналитический метод	0,10	—
8864	425528,26	3222253,08	Аналитический метод	0,10	—
8865	425510,40	3222117,13	Аналитический метод	0,10	—
8866	425502,75	3222058,13	Аналитический метод	0,10	—
8867	425497,85	3222020,41	Аналитический метод	0,10	—
8868	425491,66	3221972,38	Аналитический метод	0,10	—
8869	425483,65	3221910,18	Аналитический метод	0,10	—
8870	425475,44	3221846,39	Аналитический метод	0,10	—
8871	425470,92	3221811,22	Аналитический метод	0,10	—
8872	425467,03	3221781,70	Аналитический метод	0,10	—
8873	425461,80	3221741,95	Аналитический метод	0,10	—
8874	425461,11	3221736,79	Аналитический метод	0,10	—
8875	425460,52	3221732,35	Аналитический метод	0,10	—
8876	425448,94	3221644,30	Аналитический метод	0,10	—
8877	425435,72	3221542,03	Аналитический метод	0,10	—
8878	425429,78	3221496,03	Аналитический метод	0,10	—
8879	425423,01	3221443,59	Аналитический метод	0,10	—
8880	425420,49	3221424,76	Аналитический метод	0,10	—

**ОПИСАНИЕ МЕСТОПОЛОЖЕНИЯ ГРАНИЦ**

**Публичный сервитут для использования земель и земельных участков в целях эксплуатации магистрального нефтепродуктопровода федерального значения "Сооружение - производственно-технологический комплекс-магистральный нефтепродуктопровод "Уфа-Петропавловск""**

(наименование объекта, местоположение границ которого описано)

**Сведения о местоположении границ объекта**

1	2	3	4	5	6
8881	425417,90	3221405,44	Аналитический метод	0,10	—
8882	425411,76	3221361,02	Аналитический метод	0,10	—
8883	425406,55	3221323,35	Аналитический метод	0,10	—
8884	425406,53	3221323,16	Аналитический метод	0,10	—
8885	425406,04	3221319,37	Аналитический метод	0,10	—
8886	425396,37	3221244,49	Аналитический метод	0,10	—
8887	425388,28	3221182,24	Аналитический метод	0,10	—
8888	425384,71	3221154,78	Аналитический метод	0,10	—
8889	425384,67	3221154,50	Аналитический метод	0,10	—
8890	425371,79	3221046,13	Аналитический метод	0,10	—
8891	425365,03	3220988,88	Аналитический метод	0,10	—
8892	425359,20	3220939,58	Аналитический метод	0,10	—
8893	425359,00	3220937,92	Аналитический метод	0,10	—
8894	425358,84	3220936,50	Аналитический метод	0,10	—
8895	425344,46	3220820,73	Аналитический метод	0,10	—
8896	425333,80	3220737,96	Аналитический метод	0,10	—
8897	425321,41	3220641,02	Аналитический метод	0,10	—
8898	425319,27	3220625,22	Аналитический метод	0,10	—
8899	425312,53	3220575,43	Аналитический метод	0,10	—
8900	425309,05	3220549,73	Аналитический метод	0,10	—
8901	425295,91	3220452,91	Аналитический метод	0,10	—
8902	425294,69	3220445,34	Аналитический метод	0,10	—
8903	425293,35	3220436,96	Аналитический метод	0,10	—
8904	425293,29	3220436,51	Аналитический метод	0,10	—
8905	425285,22	3220379,40	Аналитический метод	0,10	—
8906	425277,64	3220332,27	Аналитический метод	0,10	—
8907	425277,59	3220331,99	Аналитический метод	0,10	—
8908	425264,87	3220246,72	Аналитический метод	0,10	—
8909	425251,07	3220153,72	Аналитический метод	0,10	—
8910	425251,01	3220153,29	Аналитический метод	0,10	—
8911	425242,05	3220084,72	Аналитический метод	0,10	—
8912	425238,79	3220059,78	Аналитический метод	0,10	—
8913	425225,69	3219959,18	Аналитический метод	0,10	—
8914	425225,64	3219958,79	Аналитический метод	0,10	—
8915	425215,84	3219872,91	Аналитический метод	0,10	—
8916	425213,41	3219851,69	Аналитический метод	0,10	—
8917	425212,00	3219839,46	Аналитический метод	0,10	—
8918	425204,62	3219775,29	Аналитический метод	0,10	—
8919	425190,90	3219675,31	Аналитический метод	0,10	—
8920	425185,06	3219632,90	Аналитический метод	0,10	—
8921	425183,76	3219623,48	Аналитический метод	0,10	—
8922	425182,25	3219612,50	Аналитический метод	0,10	—
8923	425174,18	3219553,86	Аналитический метод	0,10	—
8924	425174,16	3219553,73	Аналитический метод	0,10	—
8925	425159,47	3219442,38	Аналитический метод	0,10	—
8926	425155,57	3219412,96	Аналитический метод	0,10	—
8927	425150,24	3219372,64	Аналитический метод	0,10	—
8928	425146,55	3219344,79	Аналитический метод	0,10	—
8929	425144,72	3219330,90	Аналитический метод	0,10	—
8930	425138,58	3219287,32	Аналитический метод	0,10	—
8931	425130,33	3219228,69	Аналитический метод	0,10	—
8932	425115,17	3219120,37	Аналитический метод	0,10	—
8933	425115,12	3219120,01	Аналитический метод	0,10	—
8934	425110,56	3219083,61	Аналитический метод	0,10	—
8935	425103,46	3219026,98	Аналитический метод	0,10	—
8936	425090,65	3218924,90	Аналитический метод	0,10	—
8937	425079,84	3218849,08	Аналитический метод	0,10	—

**ОПИСАНИЕ МЕСТОПОЛОЖЕНИЯ ГРАНИЦ**

**Публичный сервитут для использования земель и земельных участков в целях эксплуатации магистрального нефтепродуктопровода федерального значения "Сооружение - производственно-технологический комплекс-магистральный нефтепродуктопровод "Уфа-Петропавловск""**

(наименование объекта, местоположение границ которого описано)

**Сведения о местоположении границ объекта**

1	2	3	4	5	6
8938	425074,38	3218810,50	Аналитический метод	0,10	—
8939	425067,22	3218759,91	Аналитический метод	0,10	—
8940	425067,03	3218758,15	Аналитический метод	0,10	—
8941	425063,55	3218708,34	Аналитический метод	0,10	—
8942	425059,72	3218653,55	Аналитический метод	0,10	—
8943	425045,23	3218569,57	Аналитический метод	0,10	—
8944	425045,08	3218568,56	Аналитический метод	0,10	—
8945	425040,47	3218533,21	Аналитический метод	0,10	—
8946	425036,78	3218504,89	Аналитический метод	0,10	—
8947	425033,12	3218476,65	Аналитический метод	0,10	—
8948	425026,96	3218429,05	Аналитический метод	0,10	—
8949	425024,33	3218409,66	Аналитический метод	0,10	—
8950	425022,33	3218394,93	Аналитический метод	0,10	—
8951	425014,31	3218335,58	Аналитический метод	0,10	—
8952	425007,33	3218283,65	Аналитический метод	0,10	—
8953	425000,12	3218230,12	Аналитический метод	0,10	—
8954	425000,11	3218230,00	Аналитический метод	0,10	—
8955	424988,33	3218139,17	Аналитический метод	0,10	—
8956	424975,49	3218040,12	Аналитический метод	0,10	—
8957	424975,47	3218039,95	Аналитический метод	0,10	—
8958	424975,35	3218039,13	Аналитический метод	0,10	—
8959	424962,56	3217936,23	Аналитический метод	0,10	—
8960	424958,74	3217907,10	Аналитический метод	0,10	—
8961	424954,72	3217876,39	Аналитический метод	0,10	—
8962	424952,48	3217859,29	Аналитический метод	0,10	—
8963	424950,77	3217846,20	Аналитический метод	0,10	—
8964	424949,62	3217837,47	Аналитический метод	0,10	—
8965	424947,51	3217821,51	Аналитический метод	0,10	—
8966	424940,51	3217768,27	Аналитический метод	0,10	—
8967	424937,69	3217746,91	Аналитический метод	0,10	—
8968	424937,68	3217746,80	Аналитический метод	0,10	—
8969	424928,88	3217677,68	Аналитический метод	0,10	—
8970	424921,39	3217618,90	Аналитический метод	0,10	—
8971	424917,15	3217587,23	Аналитический метод	0,10	—
8972	424917,10	3217586,88	Аналитический метод	0,10	—
8973	424917,02	3217586,25	Аналитический метод	0,10	—
8974	424912,79	3217554,67	Аналитический метод	0,10	—
8975	424897,53	3217444,01	Аналитический метод	0,10	—
8976	424893,73	3217416,43	Аналитический метод	0,10	—
8977	424892,79	3217409,64	Аналитический метод	0,10	—
8978	424892,76	3217409,35	Аналитический метод	0,10	—
8979	424884,85	3217346,50	Аналитический метод	0,10	—
8980	424882,18	3217325,29	Аналитический метод	0,10	—
8981	424880,12	3217308,99	Аналитический метод	0,10	—
8982	424870,67	3217234,20	Аналитический метод	0,10	—
8983	424867,19	3217210,43	Аналитический метод	0,10	—
8984	424857,38	3217143,31	Аналитический метод	0,10	—
8985	424840,62	3217028,29	Аналитический метод	0,10	—
8986	424837,24	3217006,85	Аналитический метод	0,10	—
8987	424829,21	3216955,95	Аналитический метод	0,10	—
8988	424814,59	3216862,97	Аналитический метод	0,10	—
8989	424814,51	3216862,38	Аналитический метод	0,10	—
8990	424810,23	3216830,21	Аналитический метод	0,10	—
8991	424807,23	3216807,59	Аналитический метод	0,10	—
8992	424802,20	3216769,70	Аналитический метод	0,10	—
8993	424791,04	3216685,88	Аналитический метод	0,10	—
8994	424790,94	3216685,09	Аналитический метод	0,10	—

**ОПИСАНИЕ МЕСТОПОЛОЖЕНИЯ ГРАНИЦ**

**Публичный сервитут для использования земель и земельных участков в целях эксплуатации магистрального нефтепродуктопровода федерального значения "Сооружение - производственно-технологический комплекс-магистральный нефтепродуктопровод "Уфа-Петропавловск""**

(наименование объекта, местоположение границ которого описано)

**Сведения о местоположении границ объекта**

1	2	3	4	5	6
8995	424790,60	3216682,54	Аналитический метод	0,10	—
8996	424790,50	3216681,64	Аналитический метод	0,10	—
8997	424788,18	3216657,20	Аналитический метод	0,10	—
8998	424780,94	3216580,95	Аналитический метод	0,10	—
8999	424771,90	3216486,66	Аналитический метод	0,10	—
9000	424771,30	3216480,37	Аналитический метод	0,10	—
9001	424760,10	3216391,99	Аналитический метод	0,10	—
9002	424759,32	3216385,73	Аналитический метод	0,10	—
9003	424757,80	3216373,55	Аналитический метод	0,10	—
9004	424750,46	3216314,54	Аналитический метод	0,10	—
9005	424748,10	3216295,60	Аналитический метод	0,10	—
9006	424737,03	3216205,96	Аналитический метод	0,10	—
9007	424734,39	3216184,57	Аналитический метод	0,10	—
9008	424732,64	3216170,02	Аналитический метод	0,10	—
9009	424731,22	3216158,21	Аналитический метод	0,10	—
9010	424722,85	3216088,55	Аналитический метод	0,10	—
9011	424721,85	3216080,29	Аналитический метод	0,10	—
9012	424714,64	3216020,81	Аналитический метод	0,10	—
9013	424711,39	3215994,00	Аналитический метод	0,10	—
9014	424709,85	3215981,33	Аналитический метод	0,10	—
9015	424709,74	3215980,15	Аналитический метод	0,10	—
9016	424709,71	3215979,77	Аналитический метод	0,10	—
9017	424705,03	3215944,20	Аналитический метод	0,10	—
9018	424691,06	3215838,02	Аналитический метод	0,10	—
9019	424684,45	3215794,66	Аналитический метод	0,10	—
9020	424684,37	3215794,08	Аналитический метод	0,10	—
9021	424683,91	3215790,48	Аналитический метод	0,10	—
9022	424683,37	3215786,31	Аналитический метод	0,10	—
9023	424680,84	3215766,68	Аналитический метод	0,10	—
9024	424678,38	3215747,72	Аналитический метод	0,10	—
9025	424677,11	3215739,04	Аналитический метод	0,10	—
9026	424674,67	3215722,47	Аналитический метод	0,10	—
9027	424665,55	3215660,72	Аналитический метод	0,10	—
9028	424661,95	3215636,35	Аналитический метод	0,10	—
9029	424647,57	3215538,24	Аналитический метод	0,10	—
9030	424647,48	3215537,49	Аналитический метод	0,10	—
9031	424644,54	3215512,11	Аналитический метод	0,10	—
9032	424643,46	3215502,78	Аналитический метод	0,10	—
9033	424641,57	3215486,54	Аналитический метод	0,10	—
9034	424637,15	3215448,49	Аналитический метод	0,10	—
9035	424625,63	3215348,47	Аналитический метод	0,10	—
9036	424618,79	3215303,57	Аналитический метод	0,10	—
9037	424613,65	3215269,82	Аналитический метод	0,10	—
9038	424608,87	3215238,54	Аналитический метод	0,10	—
9039	424600,41	3215183,15	Аналитический метод	0,10	—
9040	424600,30	3215182,34	Аналитический метод	0,10	—
9041	424588,68	3215085,17	Аналитический метод	0,10	—
9042	424586,42	3215066,34	Аналитический метод	0,10	—
9043	424577,01	3214988,06	Аналитический метод	0,10	—
9044	424576,91	3214987,35	Аналитический метод	0,10	—
9045	424565,42	3214904,18	Аналитический метод	0,10	—
9046	424561,17	3214873,39	Аналитический метод	0,10	—
9047	424555,68	3214833,08	Аналитический метод	0,10	—
9048	424548,49	3214780,31	Аналитический метод	0,10	—
9049	424548,05	3214777,11	Аналитический метод	0,10	—
9050	424546,72	3214767,36	Аналитический метод	0,10	—
9051	424534,05	3214674,51	Аналитический метод	0,10	—

**ОПИСАНИЕ МЕСТОПОЛОЖЕНИЯ ГРАНИЦ**

**Публичный сервитут для использования земель и земельных участков в целях эксплуатации магистрального нефтепродуктопровода федерального значения "Сооружение - производственно-технологический комплекс-магистральный нефтепродуктопровод "Уфа-Петропавловск""**

(наименование объекта, местоположение границ которого описано)

**Сведения о местоположении границ объекта**

1	2	3	4	5	6
9052	424525,03	3214608,98	Аналитический метод	0,10	—
9053	424522,05	3214587,28	Аналитический метод	0,10	—
9054	424516,38	3214545,86	Аналитический метод	0,10	—
9055	424508,97	3214491,72	Аналитический метод	0,10	—
9056	424508,94	3214491,52	Аналитический метод	0,10	—
9057	424498,68	3214411,63	Аналитический метод	0,10	—
9058	424486,66	3214318,77	Аналитический метод	0,10	—
9059	424472,94	3214211,03	Аналитический метод	0,10	—
9060	424460,08	3214109,44	Аналитический метод	0,10	—
9061	424459,61	3214105,79	Аналитический метод	0,10	—
9062	424452,60	3214050,02	Аналитический метод	0,10	—
9063	424443,56	3213978,12	Аналитический метод	0,10	—
9064	424443,40	3213977,06	Аналитический метод	0,10	—
9065	424443,33	3213976,52	Аналитический метод	0,10	—
9066	424430,00	3213871,39	Аналитический метод	0,10	—
9067	424425,30	3213833,97	Аналитический метод	0,10	—
9068	424421,60	3213804,46	Аналитический метод	0,10	—
9069	424420,68	3213797,09	Аналитический метод	0,10	—
9070	424420,57	3213796,18	Аналитический метод	0,10	—
9071	424419,24	3213785,43	Аналитический метод	0,10	—
9072	424410,17	3213712,27	Аналитический метод	0,10	—
9073	424406,53	3213684,09	Аналитический метод	0,10	—
1	424451,99	3213648,26	Аналитический метод	0,10	—

**3. Сведения о характерных точках части (частей) границы объекта**

Обозначение характерных точек части границы	Координаты, м		Метод определения координат характерной точки	Средняя квадратическая погрешность положения характерной точки (M <sub>t</sub> ), м	Описание обозначения точки на местности (при наличии)
	X	Y			
1	2	3	4	5	6
Часть № —					
—	—	—	—	—	—





## ОПИСАНИЕ МЕСТОПОЛОЖЕНИЯ ГРАНИЦ

Публичный сервитут для использования земель и земельных участков в целях эксплуатации магистрального нефтепродуктопровода федерального значения "Сооружение - производственно-технологический комплекс-магистральный нефтепродуктопровод "Уфа-Петропавловск""  
(наименование объекта, местоположение границ которого описано)

## Схема расположения границ публичного сервитута

Основной лист 1

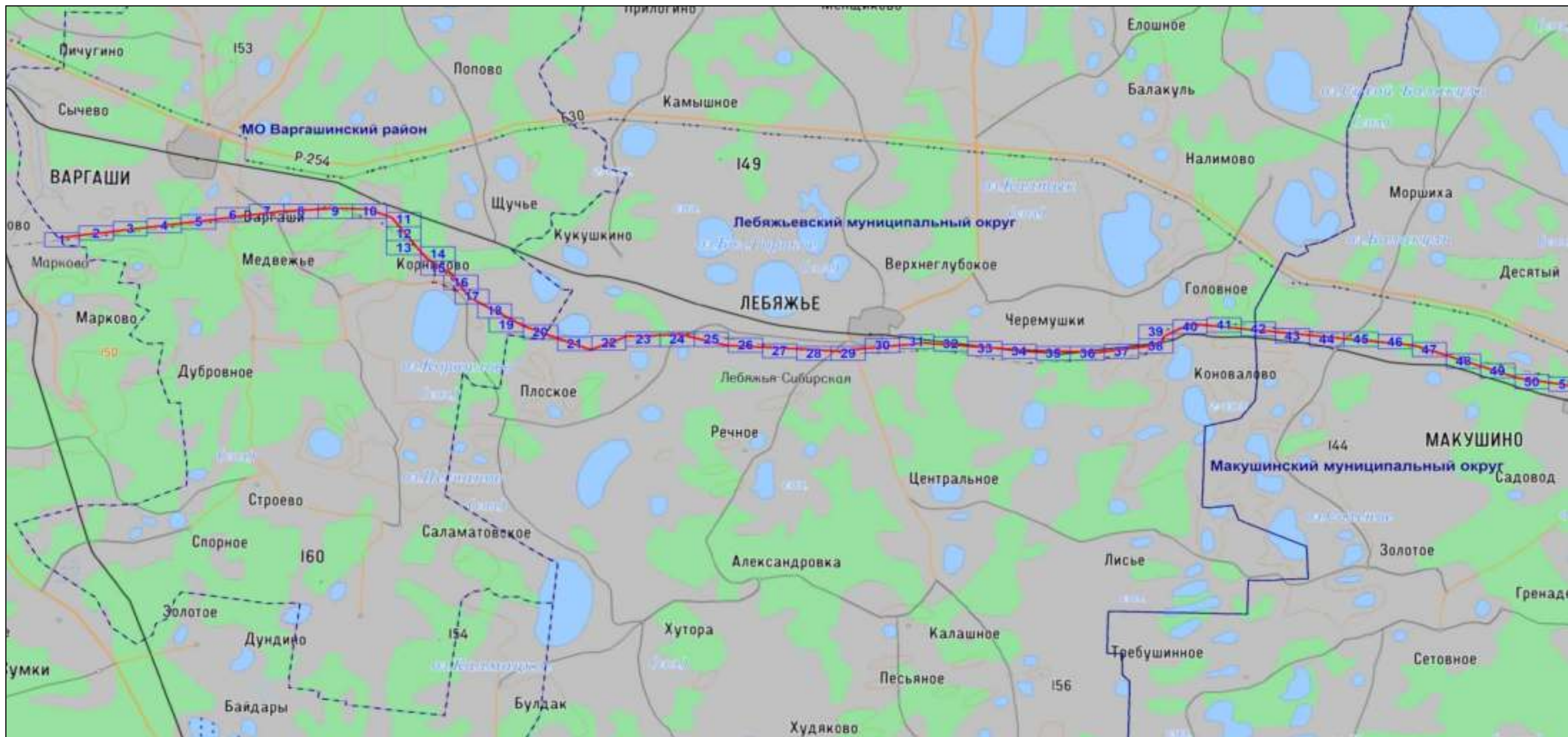

Масштаб 1: 260136

Используемые условные знаки и обозначения:

 – область выносного листа,

23 – номер выносного листа.

Остальные используемые условные знаки и обозначения: приведены на отдельной странице в конце раздела.

Подпись Назаров Д. А. Дата 20 мая 2024 г.

Место для оттиска печати (при наличии) лица, составившего описание местоположения границ объекта





## ОПИСАНИЕ МЕСТОПОЛОЖЕНИЯ ГРАНИЦ

Публичный сервитут для использования земель и земельных участков в целях эксплуатации магистрального нефтепродуктопровода федерального значения "Сооружение - производственно-технологический комплекс-магистральный нефтепродуктопровод "Уфа-Петропавловск""  
(наименование объекта, местоположение границ которого описано)

## Схема расположения границ публичного сервитута

Основной лист 2

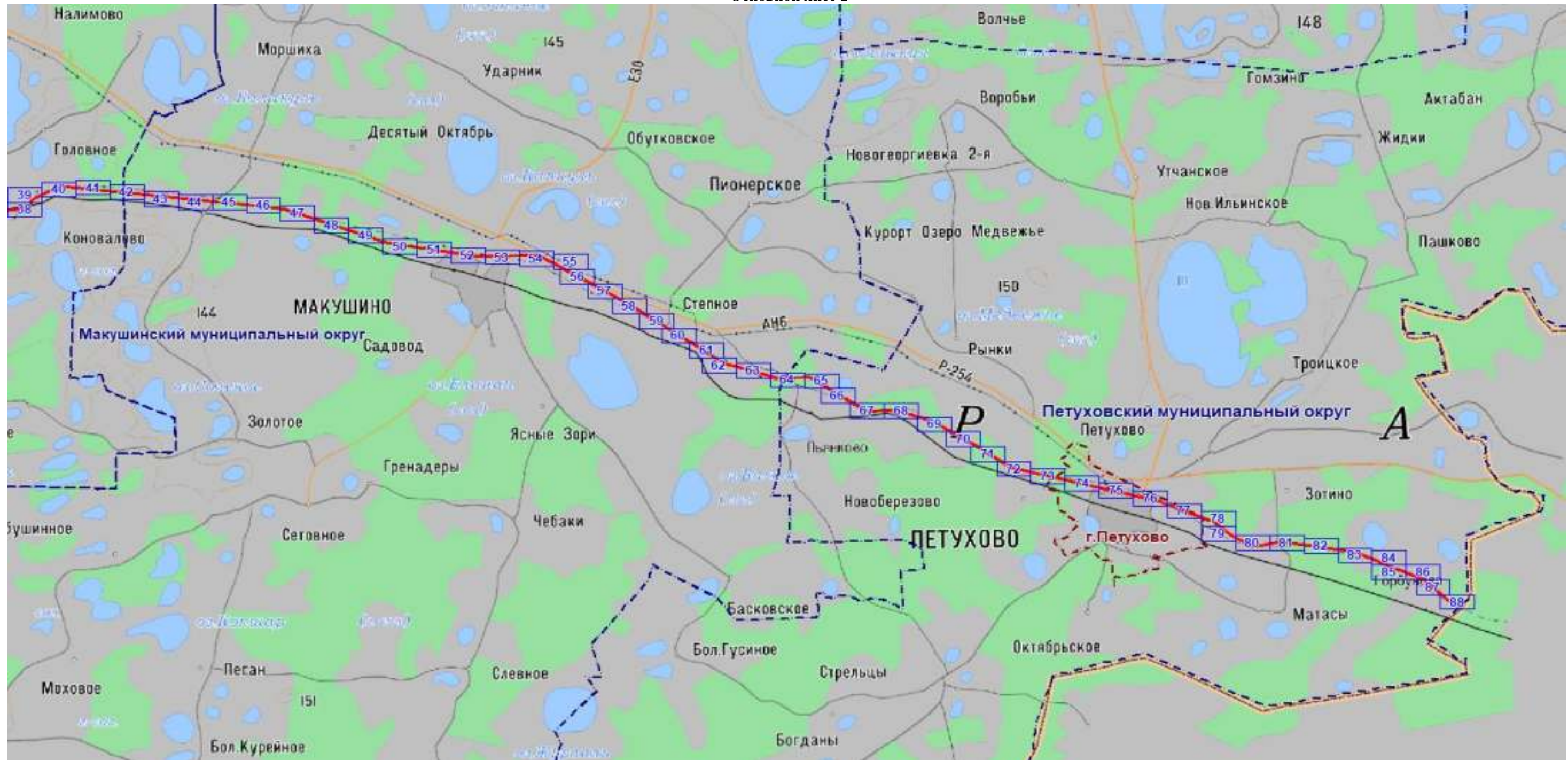

Масштаб 1: 260136

Используемые условные знаки и обозначения:

 – область выносного листа,

23 – номер выносного листа.

Остальные используемые условные знаки и обозначения: приведены на отдельной странице в конце раздела.

Подпись  Назаров Д. А. Дата 20 мая 2024 г.

Место для оттиска печати (при наличии) лица, составившего описание местоположения границ объекта





### ОПИСАНИЕ МЕСТОПОЛОЖЕНИЯ ГРАНИЦ

Публичный сервитут для использования земель и земельных участков в целях эксплуатации магистрального нефтепродуктопровода федерального значения "Сооружение - производственно-технологический комплекс-магистральный нефтепродуктопровод "Уфа-Петропавловск""  
(наименование объекта, местоположение границ которого описано)

### Схема расположения границ публичного сервитута

Выносной лист №1



Масштаб 1:6000

Используемые условные знаки и обозначения: приведены на отдельной странице в конце раздела.

Подпись *Назаров Д. А.* Дата 20 мая 2024 г.

Место для оттиска печати (при наличии) лица, составившего описание местоположения границ объекта





### ОПИСАНИЕ МЕСТОПОЛОЖЕНИЯ ГРАНИЦ

Публичный сервитут для использования земель и земельных участков в целях эксплуатации магистрального нефтепродуктопровода федерального значения "Сооружение - производственно-технологический комплекс-магистральный нефтепродуктопровод "Уфа-Петропавловск"  
(наименование объекта, местоположение границ которого описано)

### Схема расположения границ публичного сервитута

Выносной лист №2



Масштаб 1:6000

Используемые условные знаки и обозначения: приведены на отдельной странице в конце раздела.

Подпись *Назаров Д. А.* Дата 20 мая 2024 г.

Место для оттиска печати (при наличии) лица, составившего описание местоположения границ объекта





### ОПИСАНИЕ МЕСТОПОЛОЖЕНИЯ ГРАНИЦ

Публичный сервитут для использования земель и земельных участков в целях эксплуатации магистрального нефтепродуктопровода федерального значения "Сооружение - производственно-технологический комплекс-магистральный нефтепродуктопровод "Уфа-Петропавловск"  
(наименование объекта, местоположение границ которого описано)

### Схема расположения границ публичного сервитута

Выносной лист №3

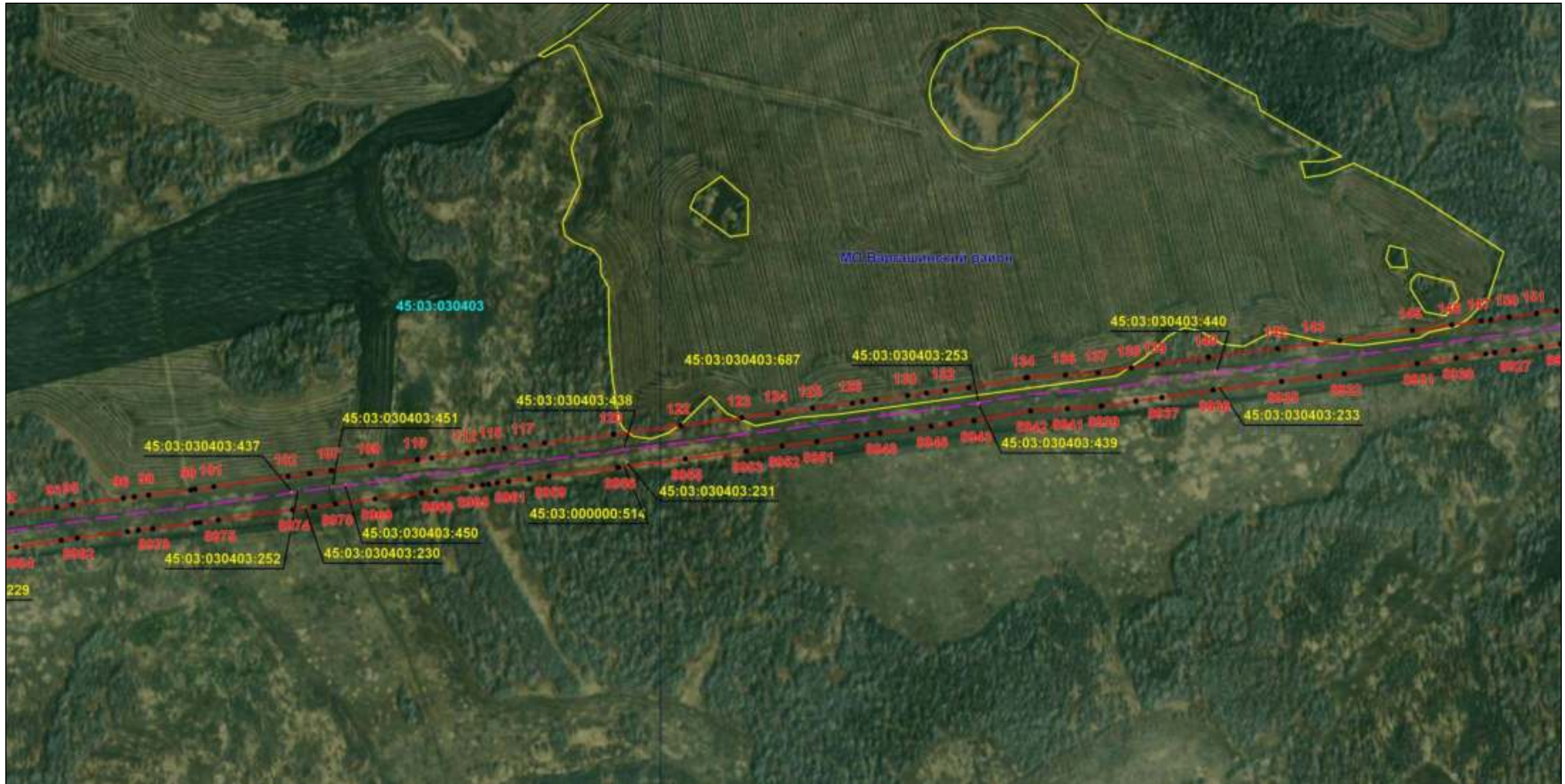

Масштаб 1:6000

Используемые условные знаки и обозначения: приведены на отдельной странице в конце раздела.

Подпись *Назаров Д. А.* Дата 20 мая 2024 г.

Место для оттиска печати (при наличии) лица, составившего описание местоположения границ объекта





### ОПИСАНИЕ МЕСТОПОЛОЖЕНИЯ ГРАНИЦ

Публичный сервитут для использования земель и земельных участков в целях эксплуатации магистрального нефтепродуктопровода федерального значения "Сооружение - производственно-технологический комплекс-магистральный нефтепродуктопровод "Уфа-Петропавловск""  
(наименование объекта, местоположение границ которого описано)

### Схема расположения границ публичного сервитута

Выносной лист №4



Масштаб 1:6000

Используемые условные знаки и обозначения: приведены на отдельной странице в конце раздела.

Подпись *Назаров Д. А.* Дата 20 мая 2024 г.

Место для оттиска печати (при наличии) лица, составившего описание местоположения границ объекта





### ОПИСАНИЕ МЕСТОПОЛОЖЕНИЯ ГРАНИЦ

Публичный сервитут для использования земель и земельных участков в целях эксплуатации магистрального нефтепродуктопровода федерального значения "Сооружение - производственно-технологический комплекс-магистральный нефтепродуктопровод "Уфа-Петропавловск""  
(наименование объекта, местоположение границ которого описано)

### Схема расположения границ публичного сервитута

Выносной лист №5

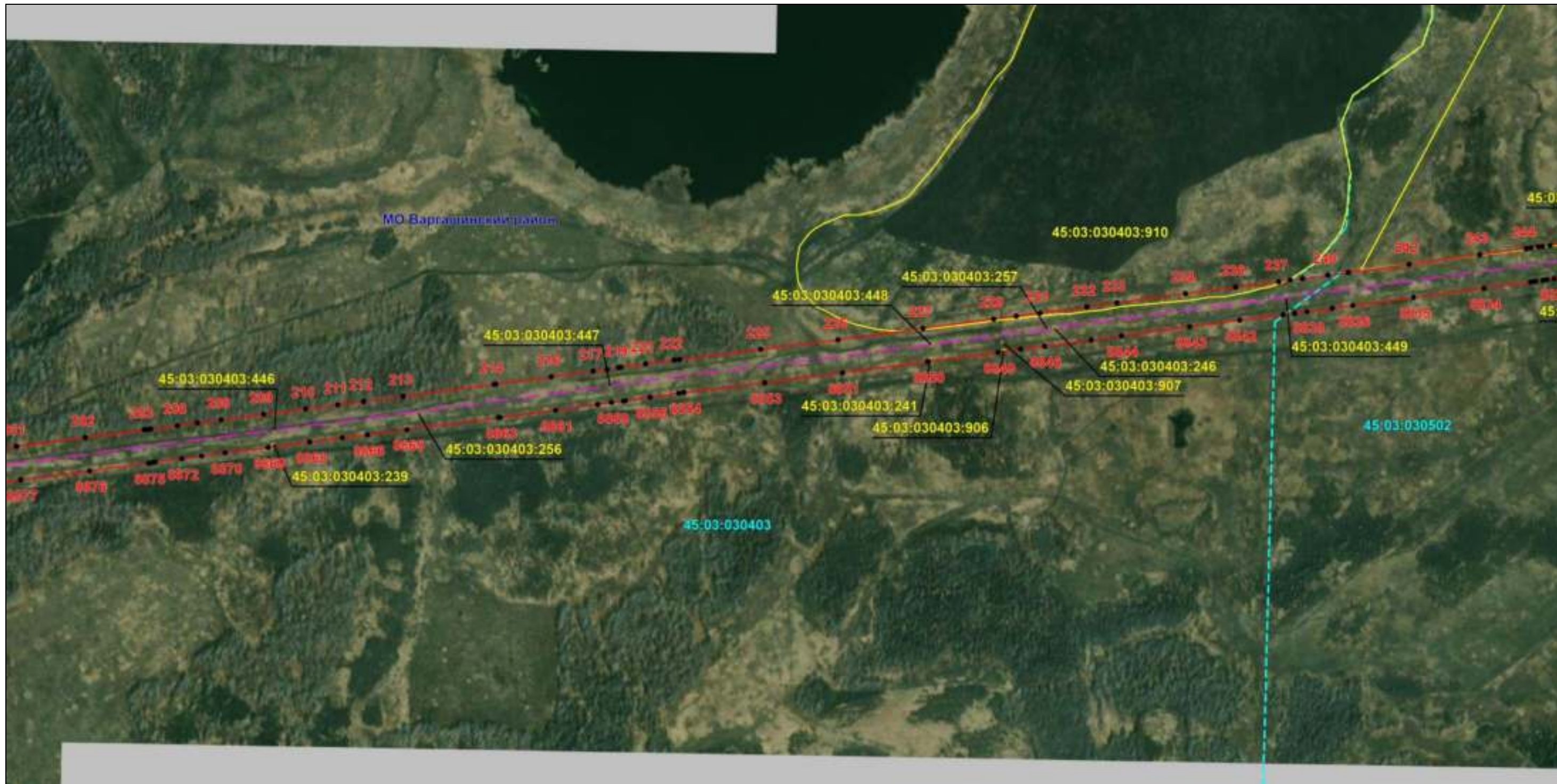

Масштаб 1:6000

Используемые условные знаки и обозначения: приведены на отдельной странице в конце раздела.

Подпись *Назаров Д. А.* Дата 20 мая 2024 г.

Место для оттиска печати (при наличии) лица, составившего описание местоположения границ объекта





### ОПИСАНИЕ МЕСТОПОЛОЖЕНИЯ ГРАНИЦ

Публичный сервитут для использования земель и земельных участков в целях эксплуатации магистрального нефтепродуктопровода федерального значения "Сооружение - производственно-технологический комплекс-магистральный нефтепродуктопровод "Уфа-Петропавловск"  
(наименование объекта, местоположение границ которого описано)

### Схема расположения границ публичного сервитута

Выносной лист №6



Масштаб 1:6000

Используемые условные знаки и обозначения: приведены на отдельной странице в конце раздела.

Подпись *Назаров Д. А.* Дата 20 мая 2024 г.

Место для оттиска печати (при наличии) лица, составившего описание местоположения границ объекта





### ОПИСАНИЕ МЕСТОПОЛОЖЕНИЯ ГРАНИЦ

Публичный сервитут для использования земель и земельных участков в целях эксплуатации магистрального нефтепродуктопровода федерального значения "Сооружение - производственно-технологический комплекс-магистральный нефтепродуктопровод "Уфа-Петропавловск"  
(наименование объекта, местоположение границ которого описано)

### Схема расположения границ публичного сервитута

Выносной лист №7

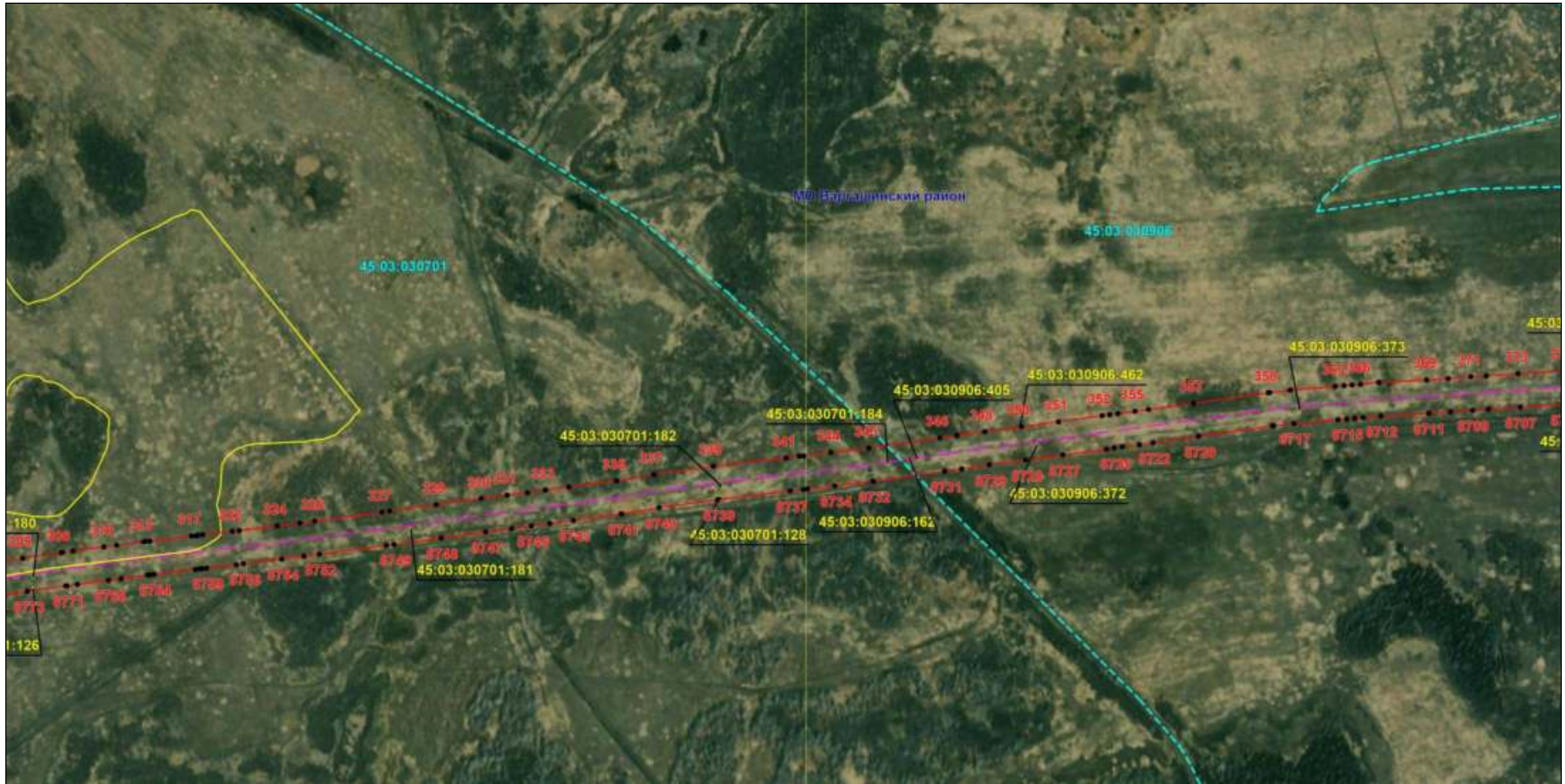

Масштаб 1:6000

Используемые условные знаки и обозначения: приведены на отдельной странице в конце раздела.

Подпись *Назаров Д. А.* Дата 20 мая 2024 г.

Место для оттиска печати (при наличии) лица, составившего описание местоположения границ объекта





### ОПИСАНИЕ МЕСТОПОЛОЖЕНИЯ ГРАНИЦ

Публичный сервитут для использования земель и земельных участков в целях эксплуатации магистрального нефтепродуктопровода федерального значения "Сооружение - производственно-технологический комплекс-магистральный нефтепродуктопровод "Уфа-Петропавловск""  
(наименование объекта, местоположение границ которого описано)

### Схема расположения границ публичного сервитута

Выносной лист №8



Масштаб 1:6000

Используемые условные знаки и обозначения: приведены на отдельной странице в конце раздела.

Подпись *Назаров Д. А.* Дата 20 мая 2024 г.

Место для оттиска печати (при наличии) лица, составившего описание местоположения границ объекта





### ОПИСАНИЕ МЕСТОПОЛОЖЕНИЯ ГРАНИЦ

Публичный сервитут для использования земель и земельных участков в целях эксплуатации магистрального нефтепродуктопровода федерального значения "Сооружение - производственно-технологический комплекс-магистральный нефтепродуктопровод "Уфа-Петропавловск""  
(наименование объекта, местоположение границ которого описано)

### Схема расположения границ публичного сервитута

Выносной лист №9



Масштаб 1:6000

Используемые условные знаки и обозначения: приведены на отдельной странице в конце раздела.

Подпись *Назаров Д. А.* Дата 20 мая 2024 г.

Место для оттиска печати (при наличии) лица, составившего описание местоположения границ объекта





### ОПИСАНИЕ МЕСТОПОЛОЖЕНИЯ ГРАНИЦ

Публичный сервитут для использования земель и земельных участков в целях эксплуатации магистрального нефтепродуктопровода федерального значения "Сооружение - производственно-технологический комплекс-магистральный нефтепродуктопровод "Уфа-Петропавловск""  
(наименование объекта, местоположение границ которого описано)

### Схема расположения границ публичного сервитута

Выносной лист №10

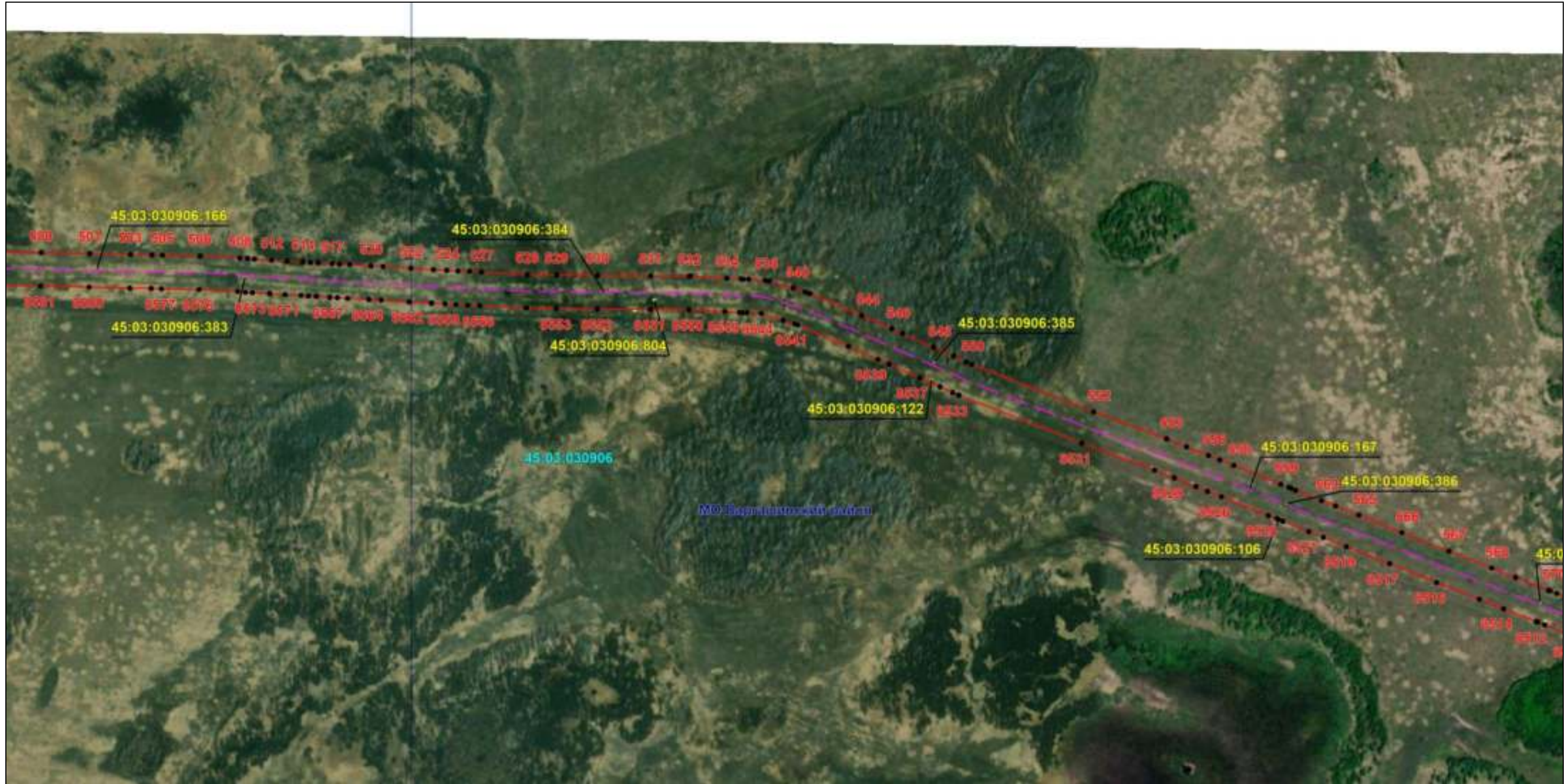

Масштаб 1:6000

Используемые условные знаки и обозначения: приведены на отдельной странице в конце раздела.

Подпись *Назаров Д. А.* Дата 20 мая 2024 г.

Место для оттиска печати (при наличии) лица, составившего описание местоположения границ объекта





### ОПИСАНИЕ МЕСТОПОЛОЖЕНИЯ ГРАНИЦ

Публичный сервитут для использования земель и земельных участков в целях эксплуатации магистрального нефтепродуктопровода федерального значения "Сооружение - производственно-технологический комплекс-магистральный нефтепродуктопровод "Уфа-Петропавловск""  
(наименование объекта, местоположение границ которого описано)

### Схема расположения границ публичного сервитута

Выносной лист №11



Масштаб 1:6000

Используемые условные знаки и обозначения: приведены на отдельной странице в конце раздела.

Подпись *Назаров Д. А.* Дата 20 мая 2024 г.

Место для оттиска печати (при наличии) лица, составившего описание местоположения границ объекта





### ОПИСАНИЕ МЕСТОПОЛОЖЕНИЯ ГРАНИЦ

Публичный сервитут для использования земель и земельных участков в целях эксплуатации магистрального нефтепродуктопровода федерального значения "Сооружение - производственно-технологический комплекс-магистральный нефтепродуктопровод "Уфа-Петропавловск""  
(наименование объекта, местоположение границ которого описано)

### Схема расположения границ публичного сервитута

Выносной лист №12



Масштаб 1:6000

Используемые условные знаки и обозначения: приведены на отдельной странице в конце раздела.

Подпись *Назаров Д. А.* Дата 20 мая 2024 г.

Место для оттиска печати (при наличии) лица, составившего описание местоположения границ объекта





### ОПИСАНИЕ МЕСТОПОЛОЖЕНИЯ ГРАНИЦ

Публичный сервитут для использования земель и земельных участков в целях эксплуатации магистрального нефтепродуктопровода федерального значения "Сооружение - производственно-технологический комплекс-магистральный нефтепродуктопровод "Уфа-Петропавловск""  
(наименование объекта, местоположение границ которого описано)

### Схема расположения границ публичного сервитута

Выносной лист №13

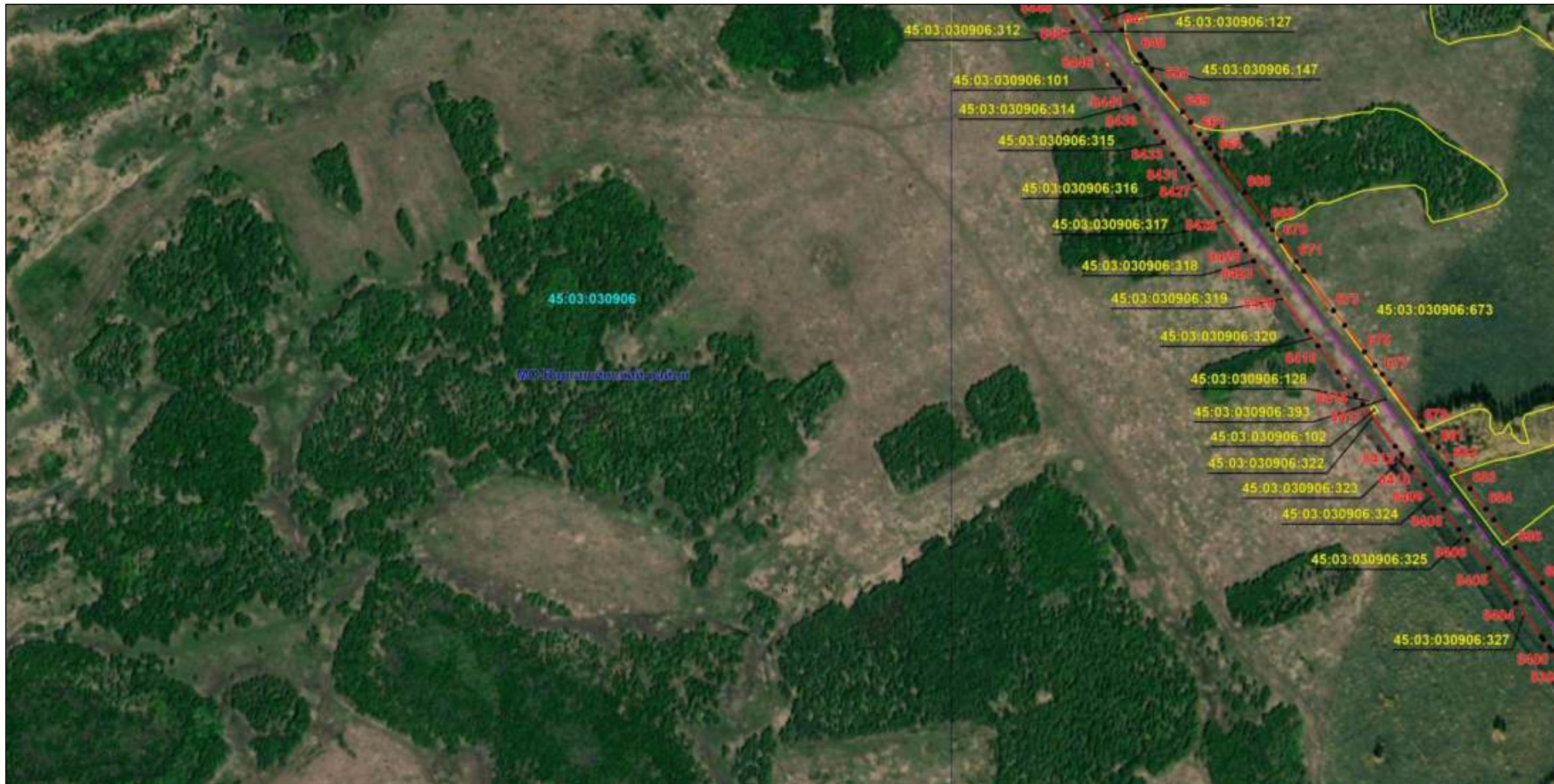

Масштаб 1:6000

Используемые условные знаки и обозначения: приведены на отдельной странице в конце раздела.

Подпись *Назаров Д. А.* Дата 20 мая 2024 г.

Место для оттиска печати (при наличии) лица, составившего описание местоположения границ объекта





### ОПИСАНИЕ МЕСТОПОЛОЖЕНИЯ ГРАНИЦ

Публичный сервитут для использования земель и земельных участков в целях эксплуатации магистрального нефтепродуктопровода федерального значения "Сооружение - производственно-технологический комплекс-магистральный нефтепродуктопровод "Уфа-Петропавловск""  
(наименование объекта, местоположение границ которого описано)

### Схема расположения границ публичного сервитута

Выносной лист №14



Масштаб 1:6000

Используемые условные знаки и обозначения: приведены на отдельной странице в конце раздела.

Подпись *Назаров Д. А.* Дата 20 мая 2024 г.

Место для оттиска печати (при наличии) лица, составившего описание местоположения границ объекта





### ОПИСАНИЕ МЕСТОПОЛОЖЕНИЯ ГРАНИЦ

Публичный сервитут для использования земель и земельных участков в целях эксплуатации магистрального нефтепродуктопровода федерального значения "Сооружение - производственно-технологический комплекс-магистральный нефтепродуктопровод "Уфа-Петропавловск""  
(наименование объекта, местоположение границ которого описано)

### Схема расположения границ публичного сервитута

Выносной лист №15

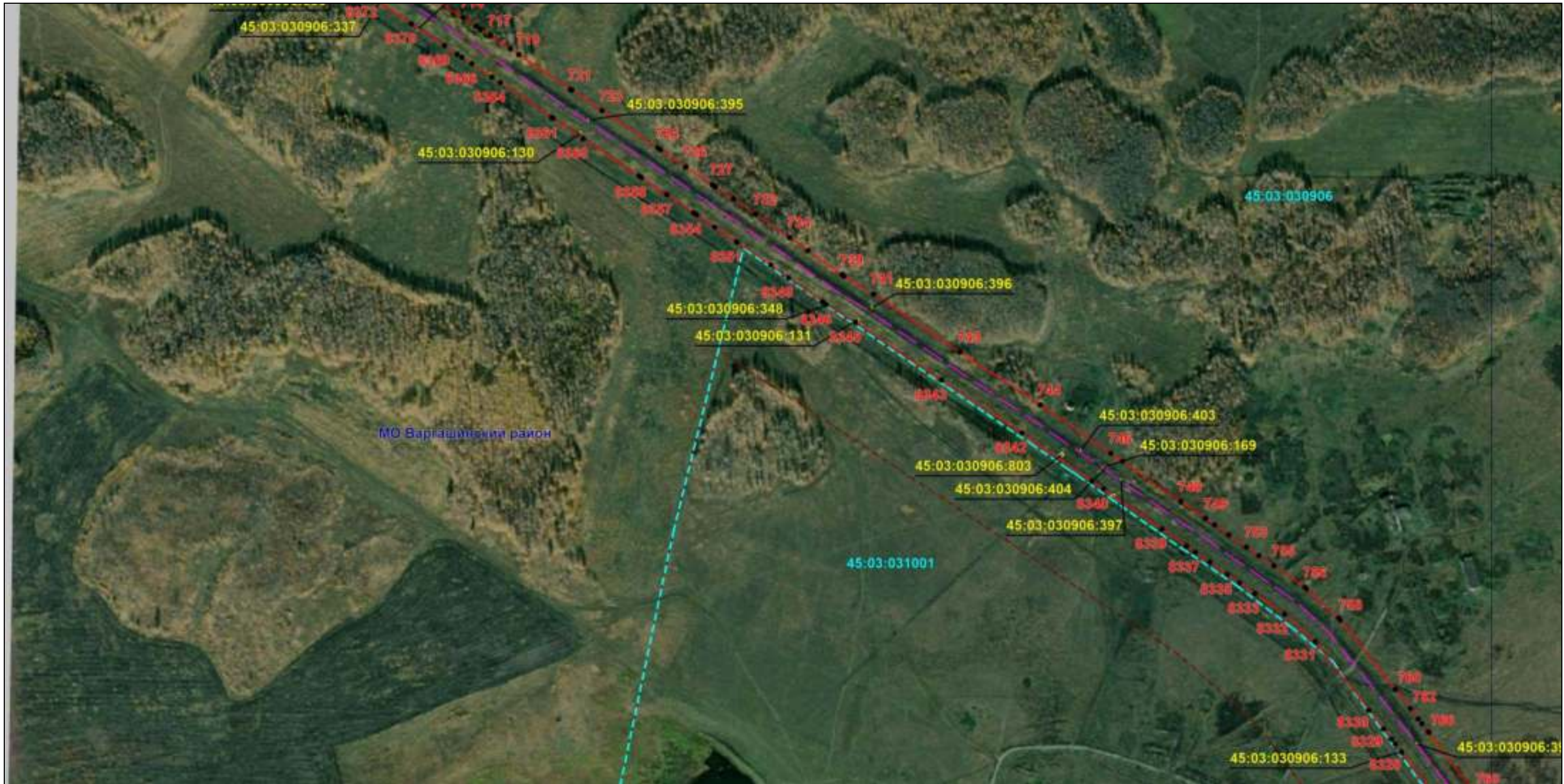

Масштаб 1:6000

Используемые условные знаки и обозначения: приведены на отдельной странице в конце раздела.

Подпись *Назаров Д. А.* Дата 20 мая 2024 г.

Место для оттиска печати (при наличии) лица, составившего описание местоположения границ объекта





### ОПИСАНИЕ МЕСТОПОЛОЖЕНИЯ ГРАНИЦ

Публичный сервитут для использования земель и земельных участков в целях эксплуатации магистрального нефтепродуктопровода федерального значения "Сооружение - производственно-технологический комплекс-магистральный нефтепродуктопровод "Уфа-Петропавловск""  
(наименование объекта, местоположение границ которого описано)

### Схема расположения границ публичного сервитута

Выносной лист №16



Масштаб 1:6000

Используемые условные знаки и обозначения: приведены на отдельной странице в конце раздела.

Подпись *Назаров Д. А.* Дата 20 мая 2024 г.

Место для оттиска печати (при наличии) лица, составившего описание местоположения границ объекта





### ОПИСАНИЕ МЕСТОПОЛОЖЕНИЯ ГРАНИЦ

Публичный сервитут для использования земель и земельных участков в целях эксплуатации магистрального нефтепродуктопровода федерального значения "Сооружение - производственно-технологический комплекс-магистральный нефтепродуктопровод "Уфа-Петропавловск""  
(наименование объекта, местоположение границ которого описано)

### Схема расположения границ публичного сервитута

Выносной лист №17



Масштаб 1:6000

Используемые условные знаки и обозначения: приведены на отдельной странице в конце раздела.

Подпись *Назаров Д. А.* Дата 20 мая 2024 г.

Место для оттиска печати (при наличии) лица, составившего описание местоположения границ объекта





### ОПИСАНИЕ МЕСТОПОЛОЖЕНИЯ ГРАНИЦ

Публичный сервитут для использования земель и земельных участков в целях эксплуатации магистрального нефтепродуктопровода федерального значения "Сооружение - производственно-технологический комплекс-магистральный нефтепродуктопровод "Уфа-Петропавловск""  
(наименование объекта, местоположение границ которого описано)

### Схема расположения границ публичного сервитута

Выносной лист №18

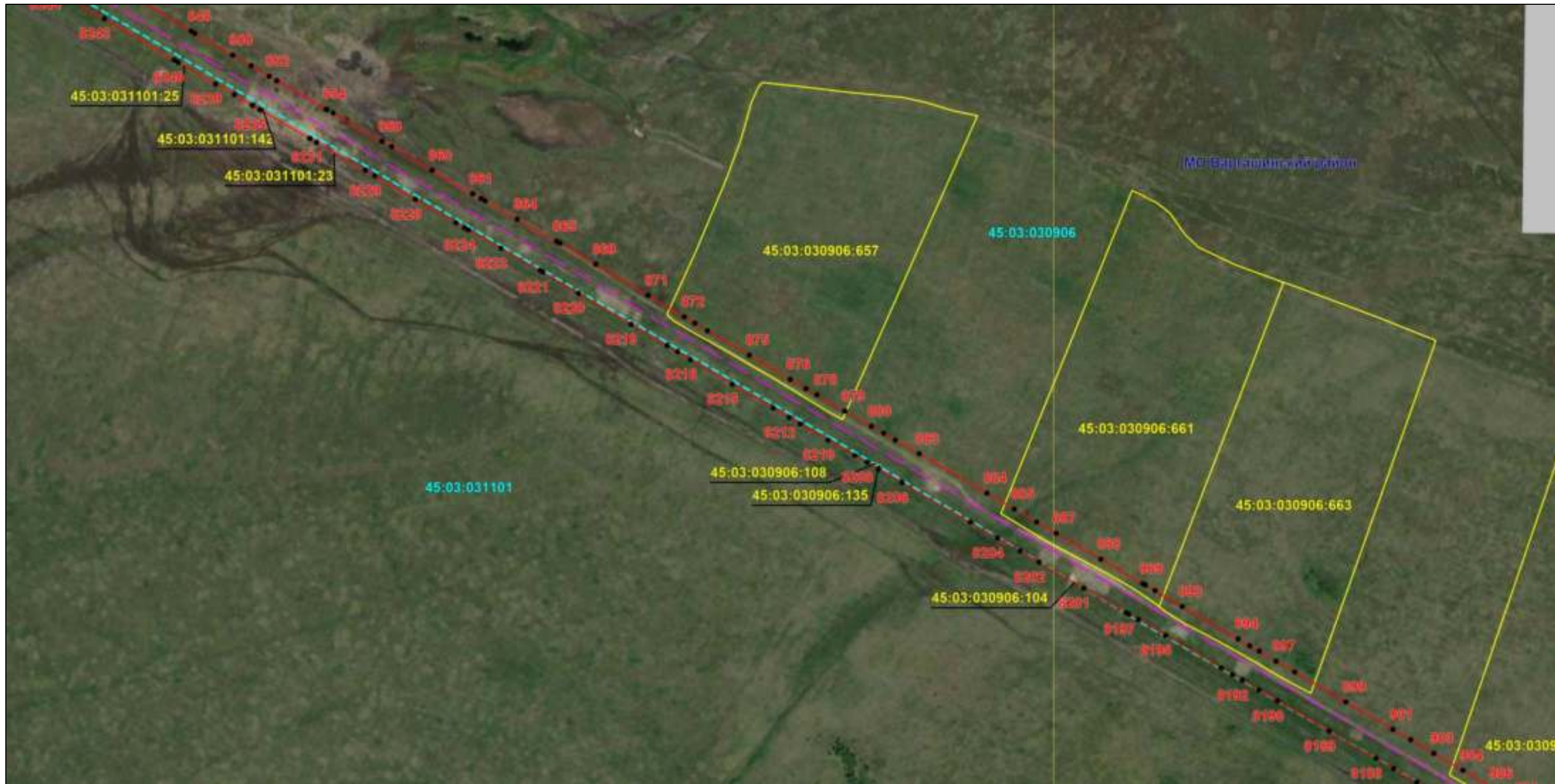

Масштаб 1:6000

Используемые условные знаки и обозначения: приведены на отдельной странице в конце раздела.

Подпись *Назаров Д. А.* Дата 20 мая 2024 г.

Место для оттиска печати (при наличии) лица, составившего описание местоположения границ объекта





### ОПИСАНИЕ МЕСТОПОЛОЖЕНИЯ ГРАНИЦ

Публичный сервитут для использования земель и земельных участков в целях эксплуатации магистрального нефтепродуктопровода федерального значения "Сооружение - производственно-технологический комплекс-магистральный нефтепродуктопровод "Уфа-Петропавловск"  
(наименование объекта, местоположение границ которого описано)

### Схема расположения границ публичного сервитута

Выносной лист №19

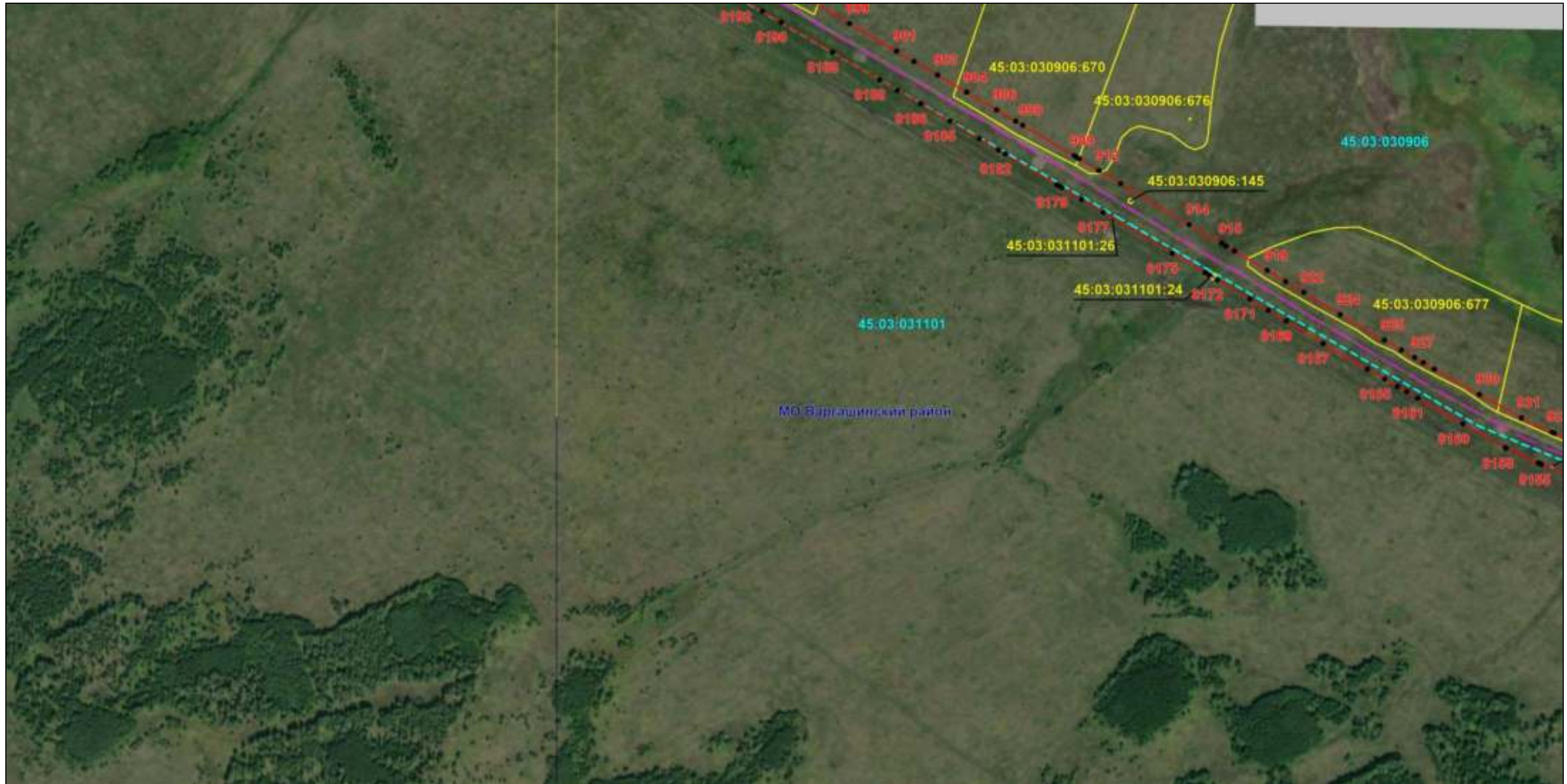

Масштаб 1:6000

Используемые условные знаки и обозначения: приведены на отдельной странице в конце раздела.

Подпись *Назаров Д. А.* Дата 20 мая 2024 г.

Место для оттиска печати (при наличии) лица, составившего описание местоположения границ объекта





### ОПИСАНИЕ МЕСТОПОЛОЖЕНИЯ ГРАНИЦ

Публичный сервитут для использования земель и земельных участков в целях эксплуатации магистрального нефтепродуктопровода федерального значения "Сооружение - производственно-технологический комплекс-магистральный нефтепродуктопровод "Уфа-Петропавловск"  
(наименование объекта, местоположение границ которого описано)

### Схема расположения границ публичного сервитута

Выносной лист №20

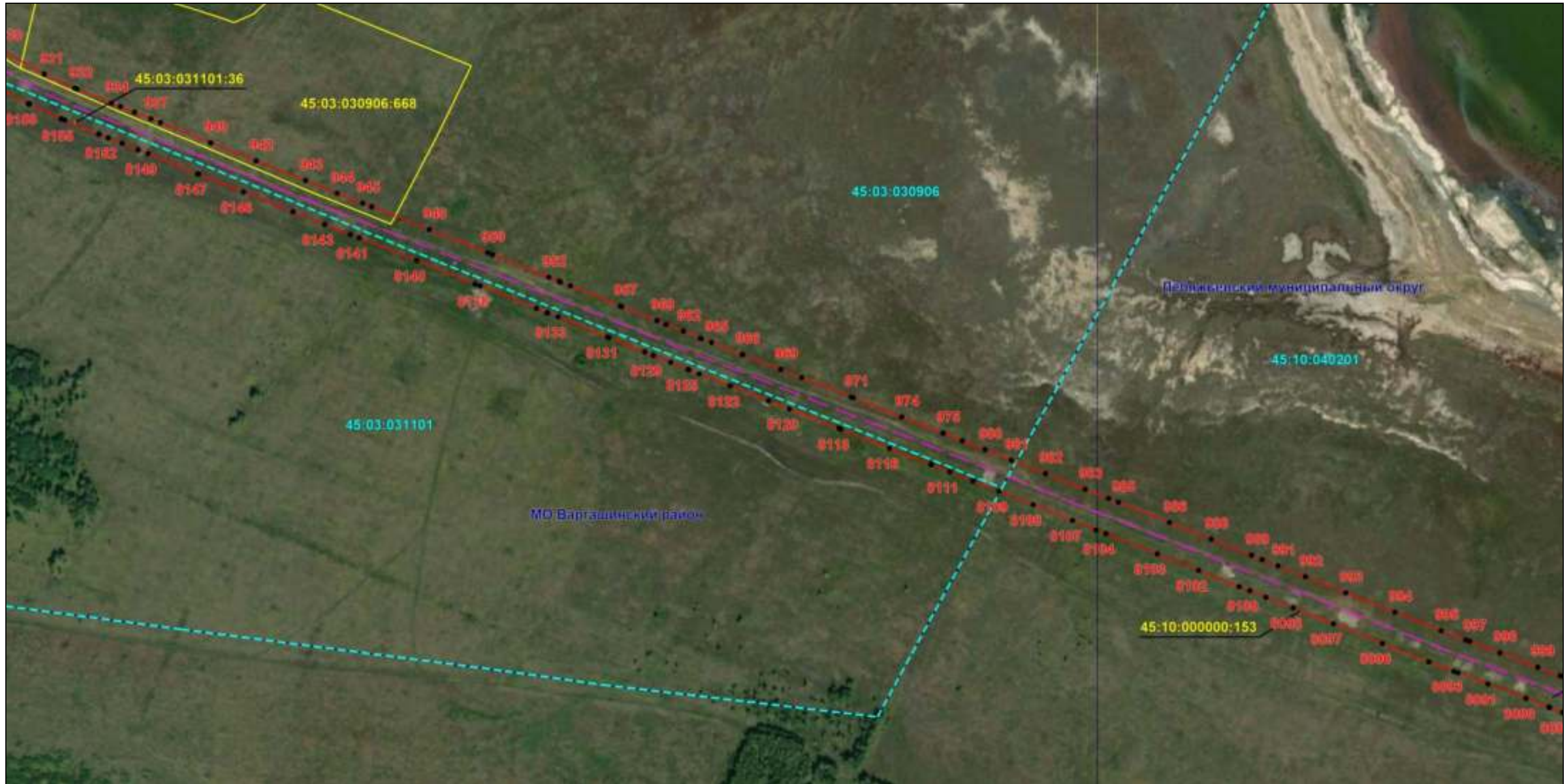

Используемые условные знаки и обозначения: приведены на отдельной странице в конце раздела.

Подпись *Назаров Д. А.* Дата 20 мая 2024 г.

Место для оттиска печати (при наличии) лица, составившего описание местоположения границ объекта





### ОПИСАНИЕ МЕСТОПОЛОЖЕНИЯ ГРАНИЦ

Публичный сервитут для использования земель и земельных участков в целях эксплуатации магистрального нефтепродуктопровода федерального значения "Сооружение - производственно-технологический комплекс-магистральный нефтепродуктопровод "Уфа-Петропавловск""  
(наименование объекта, местоположение границ которого описано)

### Схема расположения границ публичного сервитута

Выносной лист №21



Масштаб 1:6000

Используемые условные знаки и обозначения: приведены на отдельной странице в конце раздела.

Подпись *Назаров Д. А.* Дата *20 мая 2024 г.*

Место для отрисовки печати (при наличии) лица, составившего описание местоположения границ объекта





### ОПИСАНИЕ МЕСТОПОЛОЖЕНИЯ ГРАНИЦ

Публичный сервитут для использования земель и земельных участков в целях эксплуатации магистрального нефтепродуктопровода федерального значения "Сооружение - производственно-технологический комплекс-магистральный нефтепродуктопровод "Уфа-Петропавловск""  
(наименование объекта, местоположение границ которого описано)

### Схема расположения границ публичного сервитута

Выносной лист №22

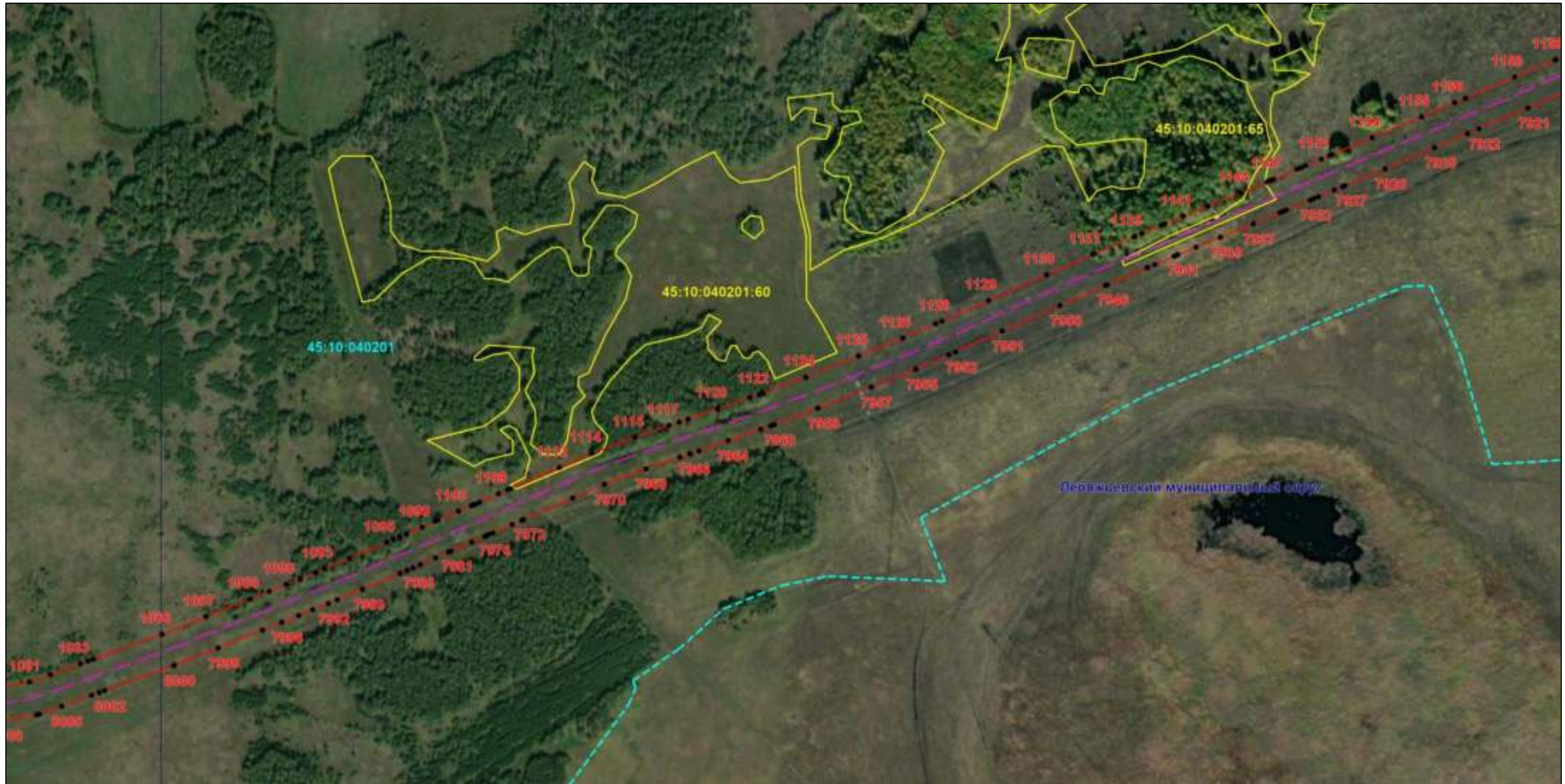

Масштаб 1:6000

Используемые условные знаки и обозначения: приведены на отдельной странице в конце раздела.

Подпись *Назаров Д. А.* Дата 20 мая 2024 г.

Место для оттиска печати (при наличии) лица, составившего описание местоположения границ объекта





### ОПИСАНИЕ МЕСТОПОЛОЖЕНИЯ ГРАНИЦ

Публичный сервитут для использования земель и земельных участков в целях эксплуатации магистрального нефтепродуктопровода федерального значения "Сооружение - производственно-технологический комплекс-магистральный нефтепродуктопровод "Уфа-Петропавловск""  
(наименование объекта, местоположение границ которого описано)

### Схема расположения границ публичного сервитута

Выносной лист №23



Масштаб 1:6000

Используемые условные знаки и обозначения: приведены на отдельной странице в конце раздела.

Подпись *Назаров Д. А.* Дата 20 мая 2024 г.

Место для оттиска печати (при наличии) лица, составившего описание местоположения границ объекта





### ОПИСАНИЕ МЕСТОПОЛОЖЕНИЯ ГРАНИЦ

Публичный сервитут для использования земель и земельных участков в целях эксплуатации магистрального нефтепродуктопровода федерального значения "Сооружение - производственно-технологический комплекс-магистральный нефтепродуктопровод "Уфа-Петропавловск""  
(наименование объекта, местоположение границ которого описано)

### Схема расположения границ публичного сервитута

Выносной лист №24

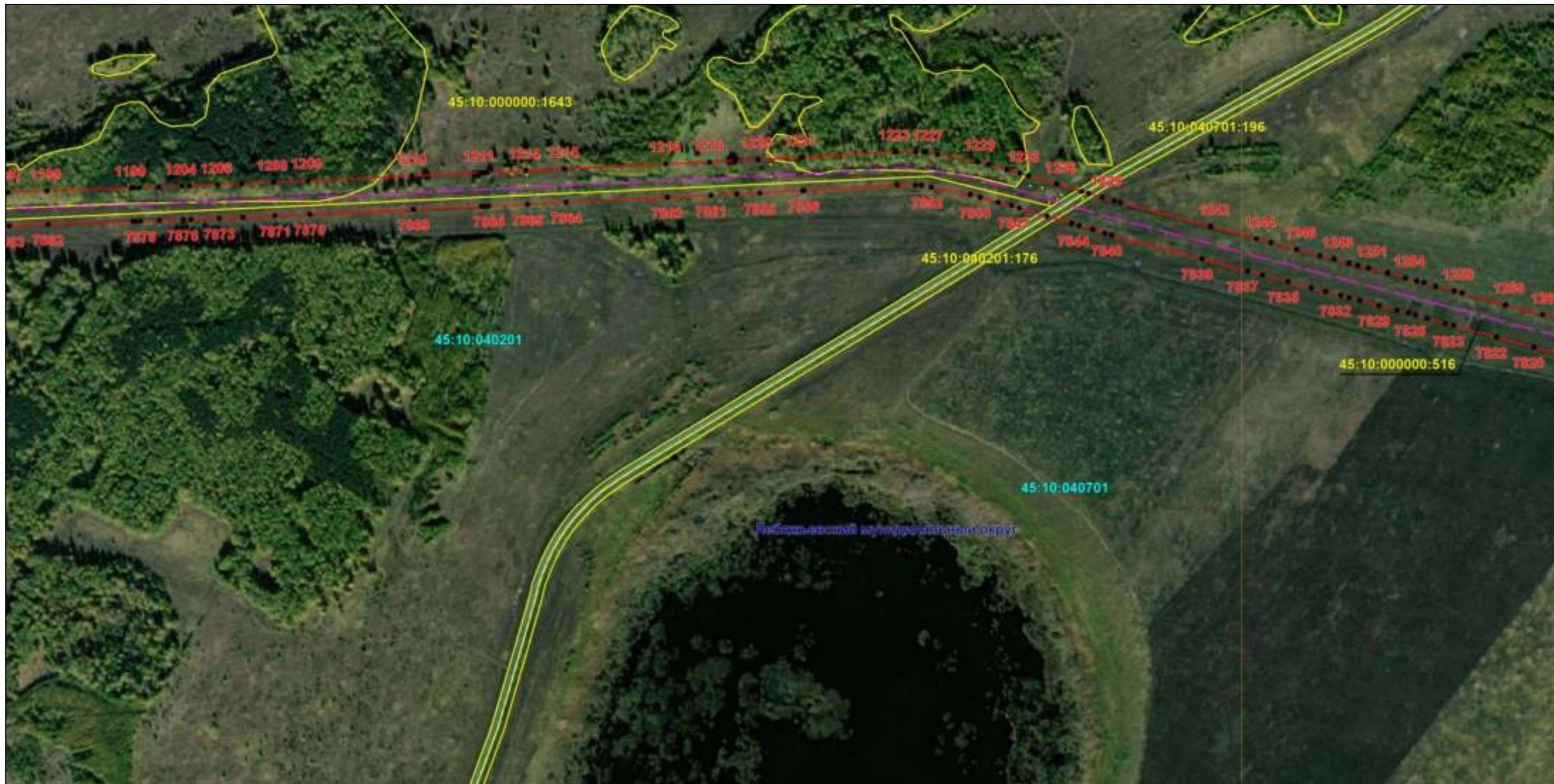

Масштаб 1:6000

Используемые условные знаки и обозначения: приведены на отдельной странице в конце раздела.

Подпись *Назаров Д. А.* Дата 20 мая 2024 г.

Место для оттиска печати (при наличии) лица, составившего описание местоположения границ объекта









### ОПИСАНИЕ МЕСТОПОЛОЖЕНИЯ ГРАНИЦ

Публичный сервитут для использования земель и земельных участков в целях эксплуатации магистрального нефтепродуктопровода федерального значения "Сооружение - производственно-технологический комплекс-магистральный нефтепродуктопровод "Уфа-Петропавловск"  
(наименование объекта, местоположение границ которого описано)

### Схема расположения границ публичного сервитута

Выносной лист №26



Масштаб 1:6000

Используемые условные знаки и обозначения: приведены на отдельной странице в конце раздела.

Подпись *Назаров Д. А.* Дата 20 мая 2024 г.

Место для оттиска печати (при наличии) лица, составившего описание местоположения границ объекта





### ОПИСАНИЕ МЕСТОПОЛОЖЕНИЯ ГРАНИЦ

Публичный сервитут для использования земель и земельных участков в целях эксплуатации магистрального нефтепродуктопровода федерального значения "Сооружение - производственно-технологический комплекс-магистральный нефтепродуктопровод "Уфа-Петропавловск""  
(наименование объекта, местоположение границ которого описано)

### Схема расположения границ публичного сервитута

Выносной лист №27



Масштаб 1:6000

Используемые условные знаки и обозначения: приведены на отдельной странице в конце раздела.

Подпись *Назаров Д. А.* Дата 20 мая 2024 г.

Место для оттиска печати (при наличии) лица, составившего описание местоположения границ объекта





### ОПИСАНИЕ МЕСТОПОЛОЖЕНИЯ ГРАНИЦ

Публичный сервитут для использования земель и земельных участков в целях эксплуатации магистрального нефтепродуктопровода федерального значения "Сооружение - производственно-технологический комплекс-магистральный нефтепродуктопровод "Уфа-Петропавловск""  
(наименование объекта, местоположение границ которого описано)

### Схема расположения границ публичного сервитута

Выносной лист №28



Масштаб 1:6000

Используемые условные знаки и обозначения: приведены на отдельной странице в конце раздела.

Подпись *Назаров Д. А.* Дата 20 мая 2024 г.

Место для оттиска печати (при наличии) лица, составившего описание местоположения границ объекта





### ОПИСАНИЕ МЕСТОПОЛОЖЕНИЯ ГРАНИЦ

Публичный сервитут для использования земель и земельных участков в целях эксплуатации магистрального нефтепродуктопровода федерального значения "Сооружение - производственно-технологический комплекс-магистральный нефтепродуктопровод "Уфа-Петропавловск""  
(наименование объекта, местоположение границ которого описано)

### Схема расположения границ публичного сервитута

Выносной лист №29



Масштаб 1:6000

Используемые условные знаки и обозначения: приведены на отдельной странице в конце раздела.

Подпись *Назаров Д. А.* Дата 20 мая 2024 г.

Место для оттиска печати (при наличии) лица, составившего описание местоположения границ объекта





### ОПИСАНИЕ МЕСТОПОЛОЖЕНИЯ ГРАНИЦ

Публичный сервитут для использования земель и земельных участков в целях эксплуатации магистрального нефтепродуктопровода федерального значения "Сооружение - производственно-технологический комплекс-магистральный нефтепродуктопровод "Уфа-Петропавловск"  
(наименование объекта, местоположение границ которого описано)

### Схема расположения границ публичного сервитута

Выносной лист №30



Масштаб 1:6000

Используемые условные знаки и обозначения: приведены на отдельной странице в конце раздела.

Подпись *Назаров Д. А.* Дата 20 мая 2024 г.

Место для оттиска печати (при наличии) лица, составившего описание местоположения границ объекта













### ОПИСАНИЕ МЕСТОПОЛОЖЕНИЯ ГРАНИЦ

Публичный сервитут для использования земель и земельных участков в целях эксплуатации магистрального нефтепродуктопровода федерального значения "Сооружение - производственно-технологический комплекс-магистральный нефтепродуктопровод "Уфа-Петропавловск""  
(наименование объекта, местоположение границ которого описано)

### Схема расположения границ публичного сервитута

Выносной лист №33



Масштаб 1:6000

Используемые условные знаки и обозначения: приведены на отдельной странице в конце раздела.

Подпись *Назаров Д. А.* Дата 20 мая 2024 г.

Место для оттиска печати (при наличии) лица, составившего описание местоположения границ объекта





### ОПИСАНИЕ МЕСТОПОЛОЖЕНИЯ ГРАНИЦ

Публичный сервитут для использования земель и земельных участков в целях эксплуатации магистрального нефтепродуктопровода федерального значения "Сооружение - производственно-технологический комплекс-магистральный нефтепродуктопровод "Уфа-Петропавловск"  
(наименование объекта, местоположение границ которого описано)

### Схема расположения границ публичного сервитута

Выносной лист №34



Масштаб 1:6000

Используемые условные знаки и обозначения: приведены на отдельной странице в конце раздела.

Подпись *Назаров Д. А.* Дата 20 мая 2024 г.

Место для оттиска печати (при наличии) лица, составившего описание местоположения границ объекта





### ОПИСАНИЕ МЕСТОПОЛОЖЕНИЯ ГРАНИЦ

Публичный сервитут для использования земель и земельных участков в целях эксплуатации магистрального нефтепродуктопровода федерального значения "Сооружение - производственно-технологический комплекс-магистральный нефтепродуктопровод "Уфа-Петропавловск"  
(наименование объекта, местоположение границ которого описано)

### Схема расположения границ публичного сервитута

Выносной лист №35



Масштаб 1:6000

Используемые условные знаки и обозначения: приведены на отдельной странице в конце раздела.

Подпись *Назаров Д. А.* Дата 20 мая 2024 г.

Место для отрисовки печати (при наличии) лица, составившего описание местоположения границ объекта





### ОПИСАНИЕ МЕСТОПОЛОЖЕНИЯ ГРАНИЦ

Публичный сервитут для использования земель и земельных участков в целях эксплуатации магистрального нефтепродуктопровода федерального значения "Сооружение - производственно-технологический комплекс-магистральный нефтепродуктопровод "Уфа-Петропавловск""  
(наименование объекта, местоположение границ которого описано)

### Схема расположения границ публичного сервитута

Выносной лист №36



Масштаб 1:6000

Используемые условные знаки и обозначения: приведены на отдельной странице в конце раздела.

Подпись *Назаров Д. А.* Дата 20 мая 2024 г.

Место для оттиска печати (при наличии) лица, составившего описание местоположения границ объекта





### ОПИСАНИЕ МЕСТОПОЛОЖЕНИЯ ГРАНИЦ

Публичный сервитут для использования земель и земельных участков в целях эксплуатации магистрального нефтепродуктопровода федерального значения "Сооружение - производственно-технологический комплекс-магистральный нефтепродуктопровод "Уфа-Петропавловск"  
(наименование объекта, местоположение границ которого описано)

### Схема расположения границ публичного сервитута

Выносной лист №37



Масштаб 1:6000

Используемые условные знаки и обозначения: приведены на отдельной странице в конце раздела.

Подпись *Назаров Д. А.* Дата 20 мая 2024 г.

Место для оттиска печати (при наличии) лица, составившего описание местоположения границ объекта





### ОПИСАНИЕ МЕСТОПОЛОЖЕНИЯ ГРАНИЦ

Публичный сервитут для использования земель и земельных участков в целях эксплуатации магистрального нефтепродуктопровода федерального значения "Сооружение - производственно-технологический комплекс-магистральный нефтепродуктопровод "Уфа-Петропавловск"  
(наименование объекта, местоположение границ которого описано)

### Схема расположения границ публичного сервитута

Выносной лист №38

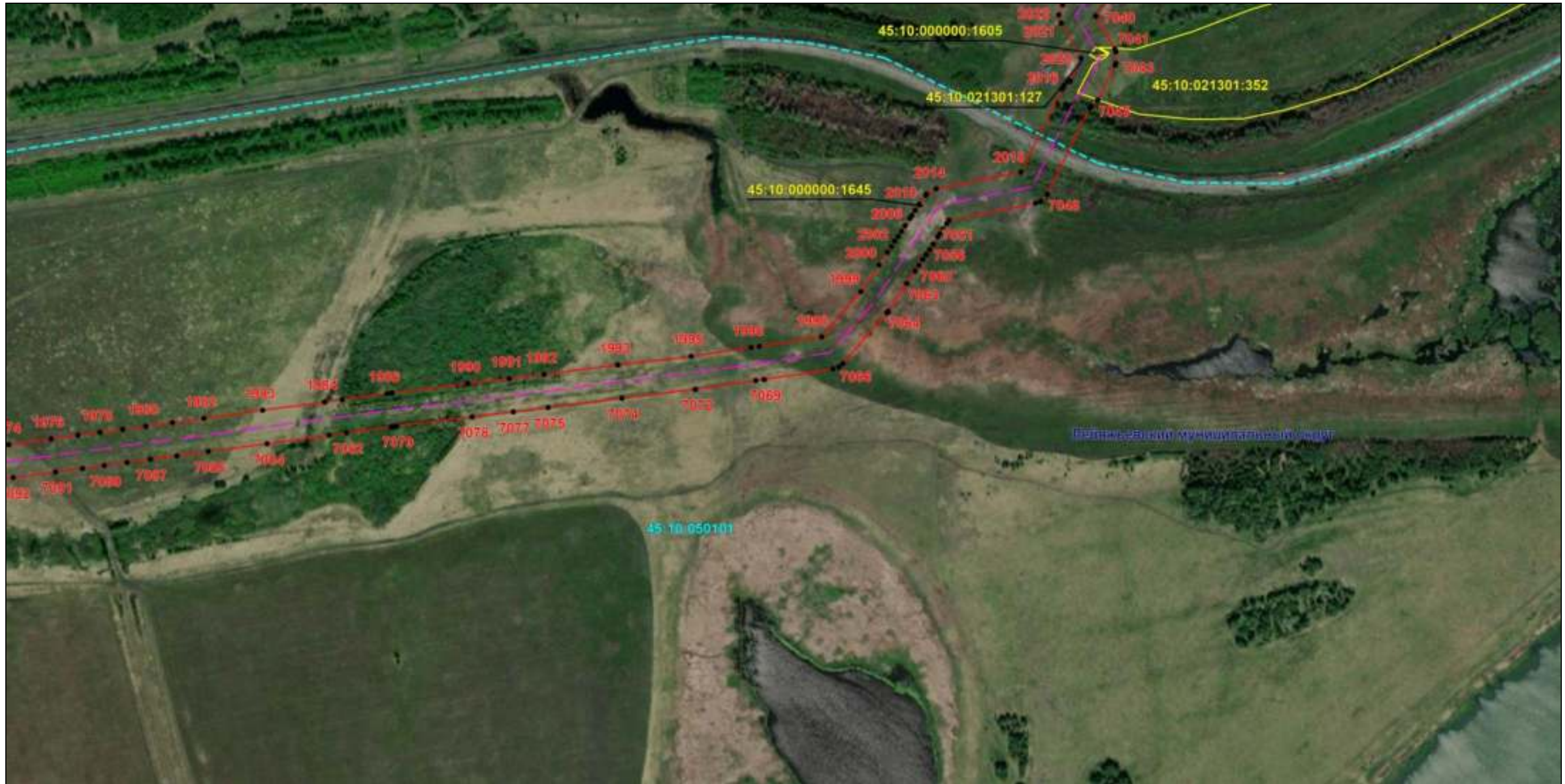

Масштаб 1:6000

Используемые условные знаки и обозначения: приведены на отдельной странице в конце раздела.

Подпись *Назаров Д. А.* Дата 20 мая 2024 г.

Место для оттиска печати (при наличии) лица, составившего описание местоположения границ объекта





### ОПИСАНИЕ МЕСТОПОЛОЖЕНИЯ ГРАНИЦ

Публичный сервитут для использования земель и земельных участков в целях эксплуатации магистрального нефтепродуктопровода федерального значения "Сооружение - производственно-технологический комплекс-магистральный нефтепродуктопровод "Уфа-Петропавловск""  
(наименование объекта, местоположение границ которого описано)

### Схема расположения границ публичного сервитута

Выносной лист №39



Масштаб 1:6000

Используемые условные знаки и обозначения: приведены на отдельной странице в конце раздела.

Подпись  Назаров Д. А. Дата 20 мая 2024 г.

Место для оттиска печати (при наличии) лица, составившего описание местоположения границ объекта





### ОПИСАНИЕ МЕСТОПОЛОЖЕНИЯ ГРАНИЦ

Публичный сервитут для использования земель и земельных участков в целях эксплуатации магистрального нефтепродуктопровода федерального значения "Сооружение - производственно-технологический комплекс-магистральный нефтепродуктопровод "Уфа-Петропавловск""  
(наименование объекта, местоположение границ которого описано)

### Схема расположения границ публичного сервитута

Выносной лист №40

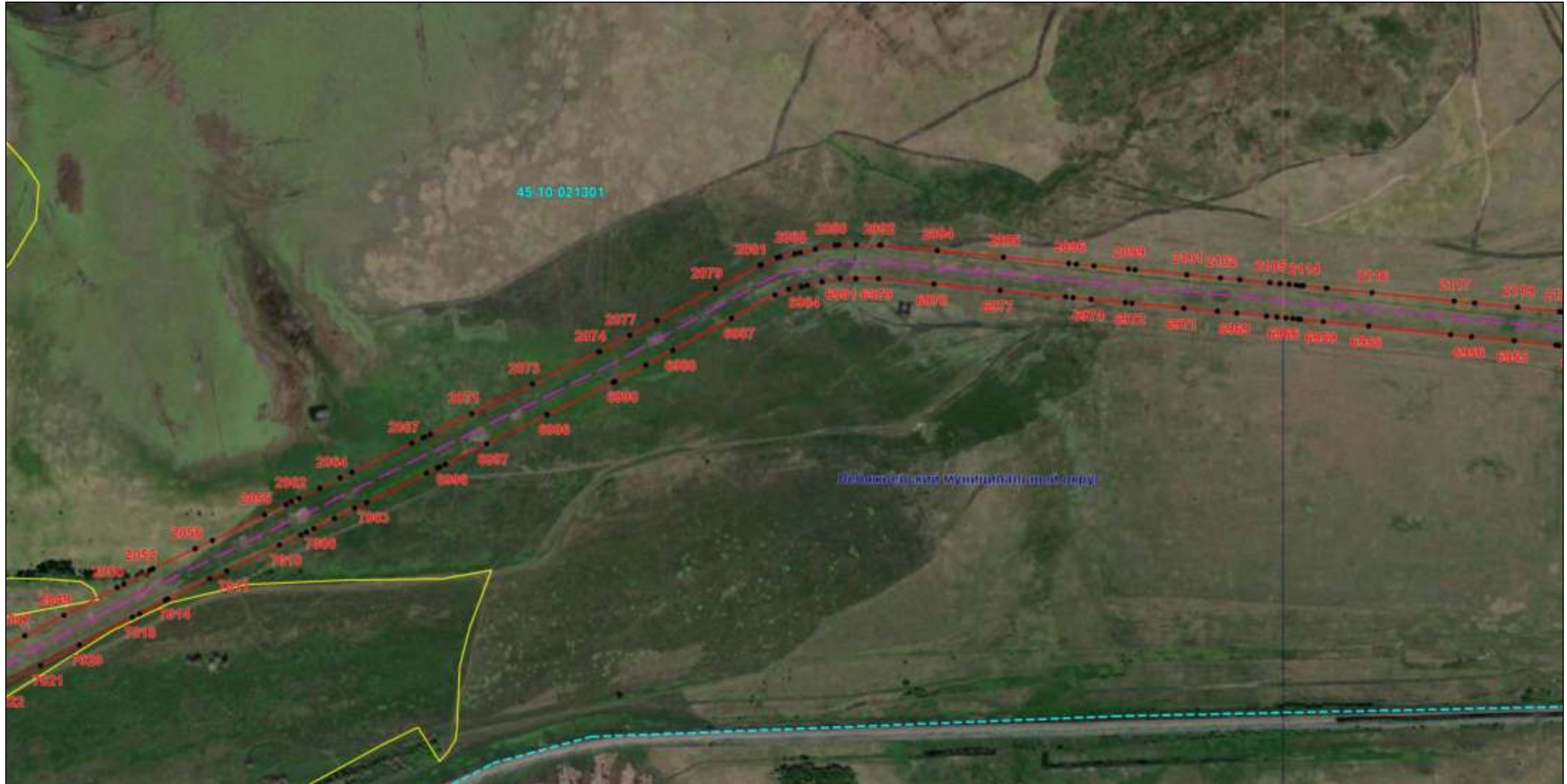



### ОПИСАНИЕ МЕСТОПОЛОЖЕНИЯ ГРАНИЦ

Публичный сервитут для использования земель и земельных участков в целях эксплуатации магистрального нефтепродуктопровода федерального значения "Сооружение - производственно-технологический комплекс-магистральный нефтепродуктопровод "Уфа-Петропавловск"  
(наименование объекта, местоположение границ которого описано)

### Схема расположения границ публичного сервитута

Выносной лист №41

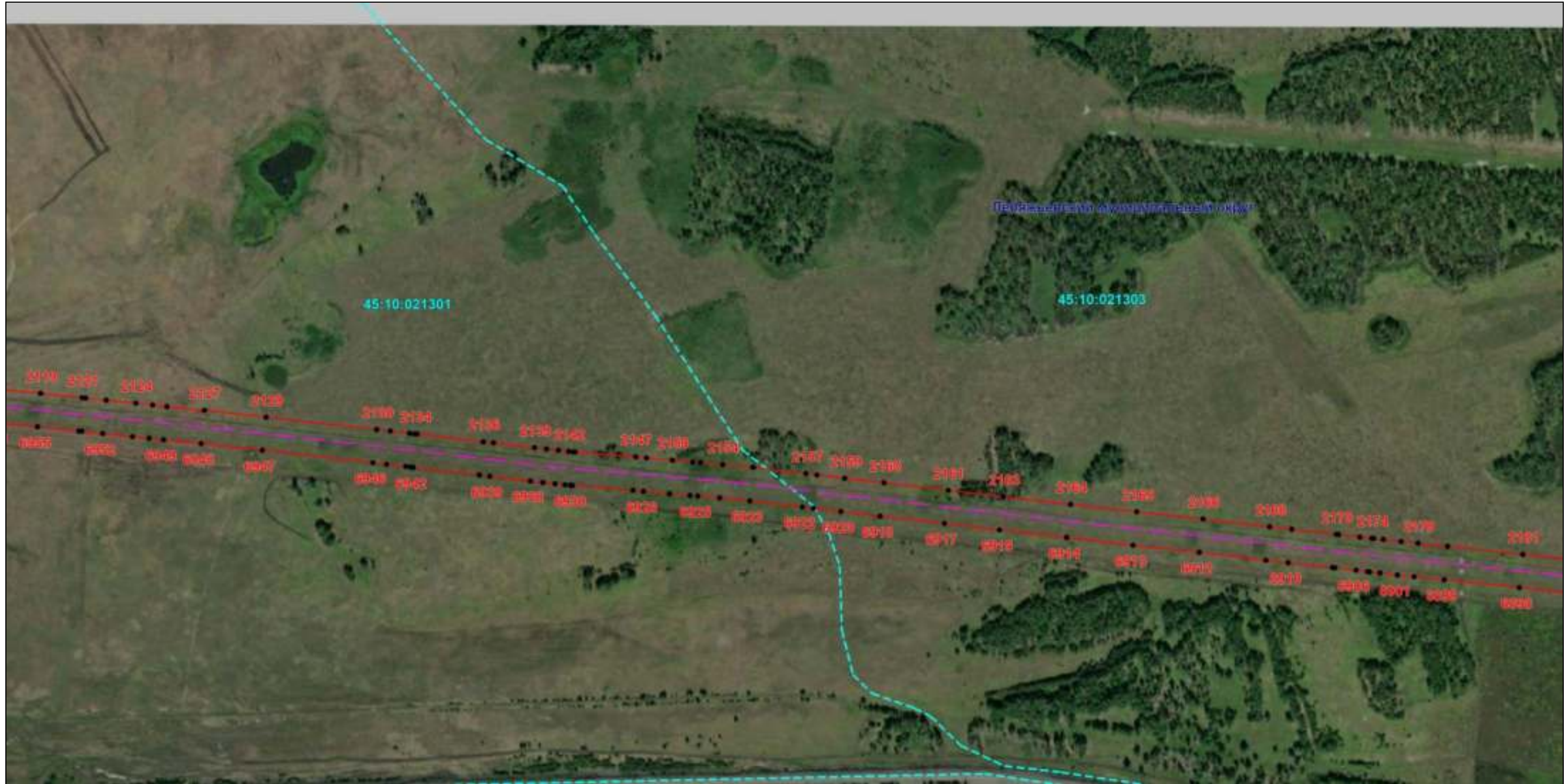

Масштаб 1:6000

Используемые условные знаки и обозначения: приведены на отдельной странице в конце раздела.

Подпись *Назаров Д. А.* Дата 20 мая 2024 г.

Место для оттиска печати (при наличии) лица, составившего описание местоположения границ объекта





### ОПИСАНИЕ МЕСТОПОЛОЖЕНИЯ ГРАНИЦ

Публичный сервитут для использования земель и земельных участков в целях эксплуатации магистрального нефтепродуктопровода федерального значения "Сооружение - производственно-технологический комплекс-магистральный нефтепродуктопровод "Уфа-Петропавловск""  
(наименование объекта, местоположение границ которого описано)

### Схема расположения границ публичного сервитута

Выносной лист №42

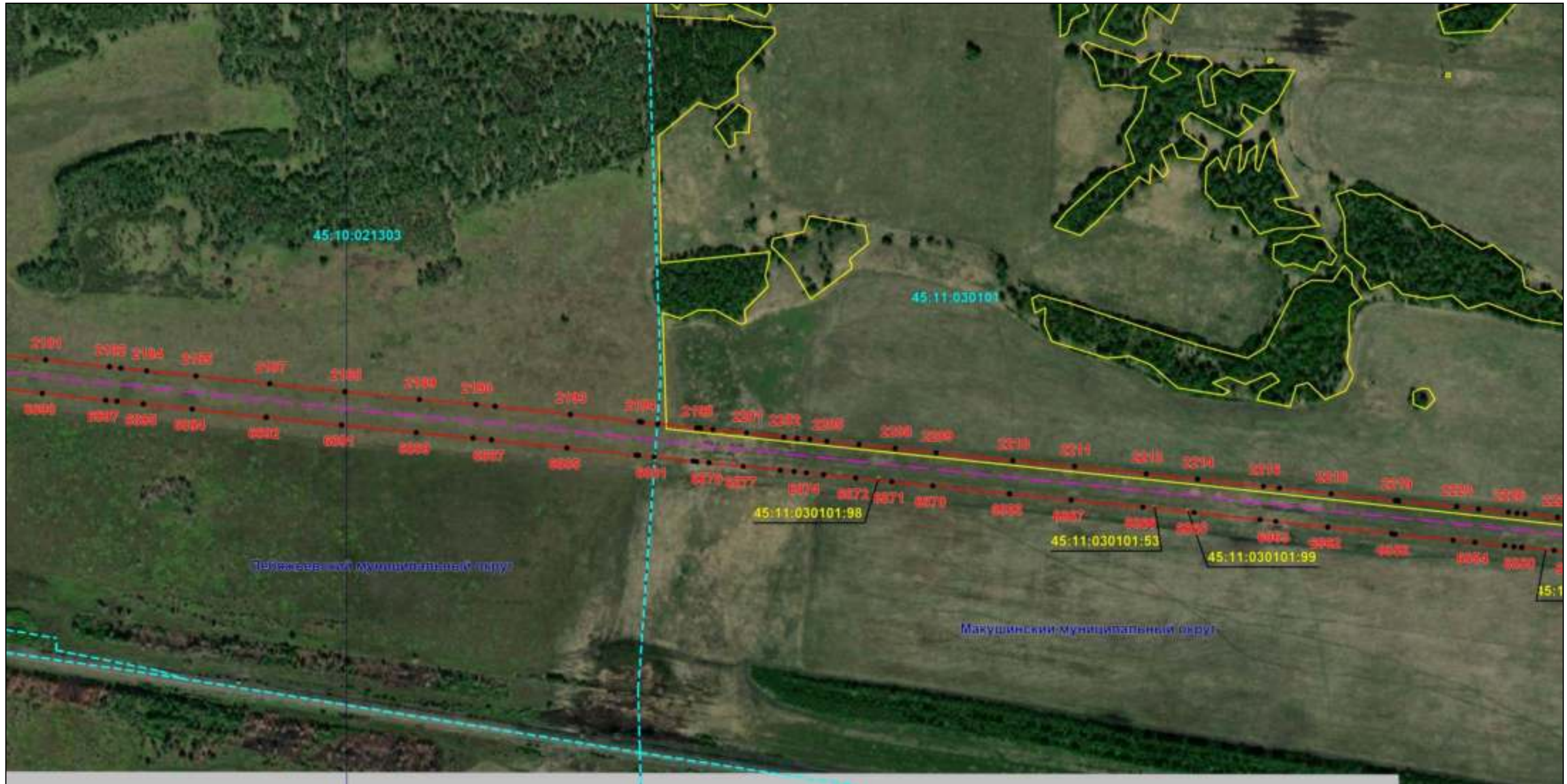

Масштаб 1:6000

Используемые условные знаки и обозначения: приведены на отдельной странице в конце раздела.

Подпись *Назаров Д. А.* Дата 20 мая 2024 г.

Место для оттиска печати (при наличии) лица, составившего описание местоположения границ объекта





### ОПИСАНИЕ МЕСТОПОЛОЖЕНИЯ ГРАНИЦ

Публичный сервитут для использования земель и земельных участков в целях эксплуатации магистрального нефтепродуктопровода федерального значения "Сооружение - производственно-технологический комплекс-магистральный нефтепродуктопровод "Уфа-Петропавловск""  
(наименование объекта, местоположение границ которого описано)

### Схема расположения границ публичного сервитута

Выносной лист №43

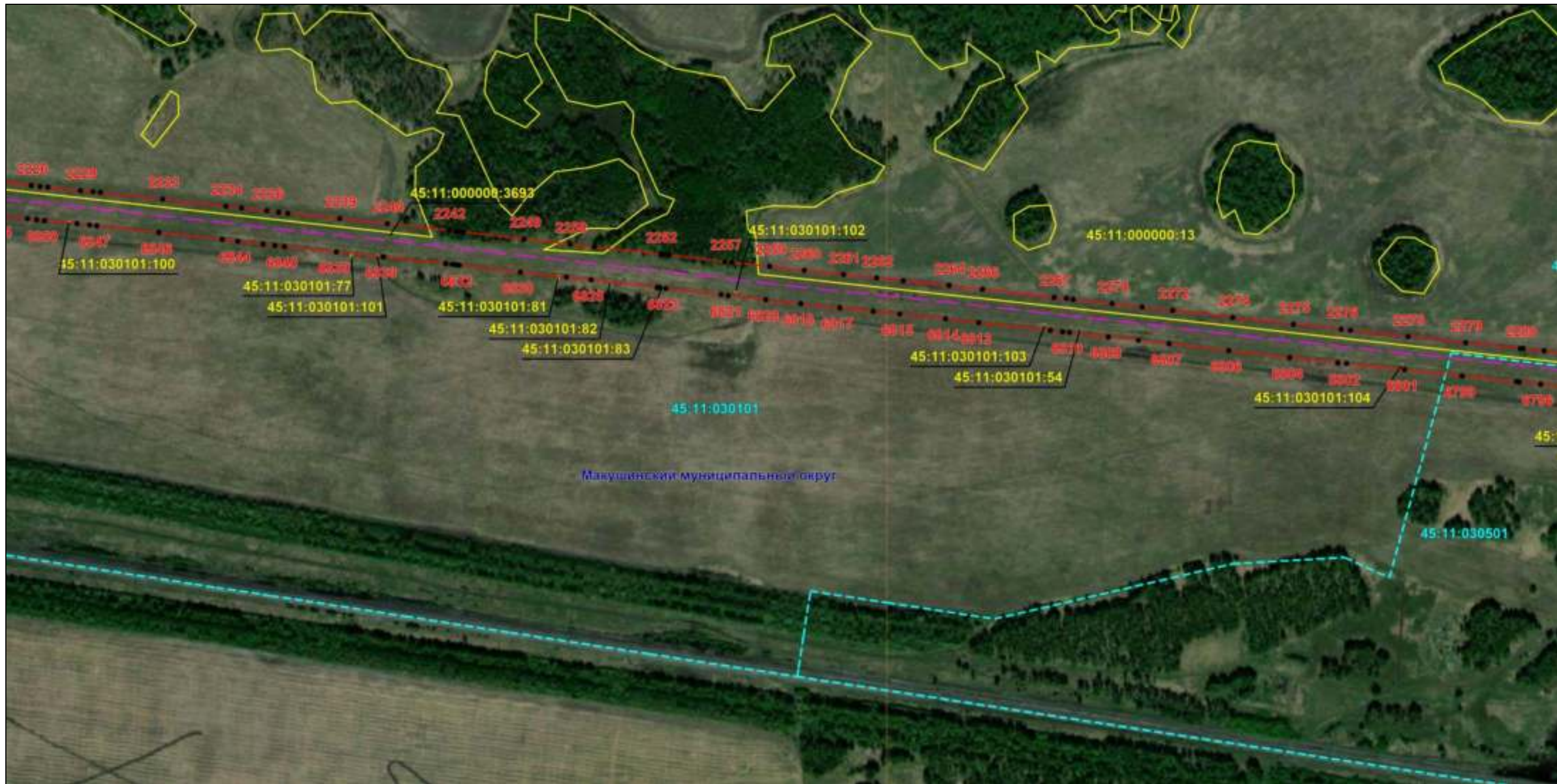

Масштаб 1:6000

Используемые условные знаки и обозначения: приведены на отдельной странице в конце раздела.

Подпись *Назаров Д. А.* Дата 20 мая 2024 г.

Место для оттиска печати (при наличии) лица, составившего описание местоположения границ объекта





### ОПИСАНИЕ МЕСТОПОЛОЖЕНИЯ ГРАНИЦ

Публичный сервитут для использования земель и земельных участков в целях эксплуатации магистрального нефтепродуктопровода федерального значения "Сооружение - производственно-технологический комплекс-магистральный нефтепродуктопровод "Уфа-Петропавловск"  
(наименование объекта, местоположение границ которого описано)

### Схема расположения границ публичного сервитута

Выносной лист №44



Масштаб 1:6000

Используемые условные знаки и обозначения: приведены на отдельной странице в конце раздела.

Подпись *Назаров Д. А.* Дата 20 мая 2024 г.

Место для оттиска печати (при наличии) лица, составившего описание местоположения границ объекта





### ОПИСАНИЕ МЕСТОПОЛОЖЕНИЯ ГРАНИЦ

Публичный сервитут для использования земель и земельных участков в целях эксплуатации магистрального нефтепродуктопровода федерального значения "Сооружение - производственно-технологический комплекс-магистральный нефтепродуктопровод "Уфа-Петропавловск""  
(наименование объекта, местоположение границ которого описано)

### Схема расположения границ публичного сервитута

Выносной лист №45



Масштаб 1:6000

Используемые условные знаки и обозначения: приведены на отдельной странице в конце раздела.

Подпись *Назаров Д. А.* Дата 20 мая 2024 г.

Место для оттиска печати (при наличии) лица, составившего описание местоположения границ объекта





### ОПИСАНИЕ МЕСТОПОЛОЖЕНИЯ ГРАНИЦ

Публичный сервитут для использования земель и земельных участков в целях эксплуатации магистрального нефтепродуктопровода федерального значения "Сооружение - производственно-технологический комплекс-магистральный нефтепродуктопровод "Уфа-Петропавловск""  
(наименование объекта, местоположение границ которого описано)

### Схема расположения границ публичного сервитута

Выносной лист №46



Масштаб 1:6000

Используемые условные знаки и обозначения: приведены на отдельной странице в конце раздела.

Подпись  Назаров Д. А. Дата 20 мая 2024 г.

Место для оттиска печати (при наличии) лица, составившего описание местоположения границ объекта





### ОПИСАНИЕ МЕСТОПОЛОЖЕНИЯ ГРАНИЦ

Публичный сервитут для использования земель и земельных участков в целях эксплуатации магистрального нефтепродуктопровода федерального значения "Сооружение - производственно-технологический комплекс-магистральный нефтепродуктопровод "Уфа-Петропавловск""  
(наименование объекта, местоположение границ которого описано)

### Схема расположения границ публичного сервитута

Выносной лист №47

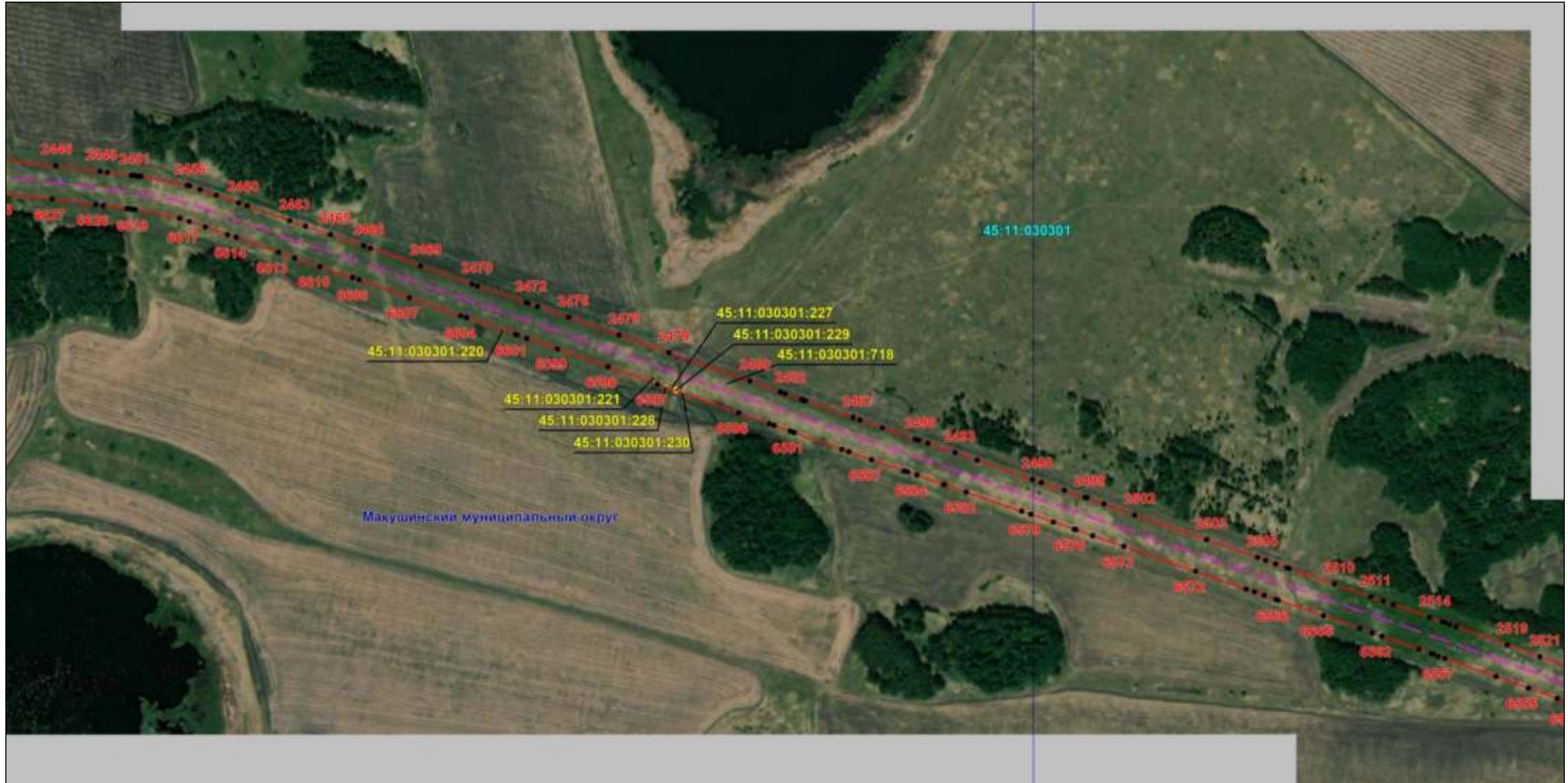

Масштаб 1:6000

Используемые условные знаки и обозначения: приведены на отдельной странице в конце раздела.

Подпись *Назаров Д. А.* Дата 20 мая 2024 г.

Место для оттиска печати (при наличии) лица, составившего описание местоположения границ объекта





### ОПИСАНИЕ МЕСТОПОЛОЖЕНИЯ ГРАНИЦ

Публичный сервитут для использования земель и земельных участков в целях эксплуатации магистрального нефтепродуктопровода федерального значения "Сооружение - производственно-технологический комплекс-магистральный нефтепродуктопровод "Уфа-Петропавловск""  
(наименование объекта, местоположение границ которого описано)

### Схема расположения границ публичного сервитута

Выносной лист №48



Масштаб 1:6000

Используемые условные знаки и обозначения: приведены на отдельной странице в конце раздела.

Подпись *Назаров Д. А.* Дата 20 мая 2024 г.

Место для оттиска печати (при наличии) лица, составившего описание местоположения границ объекта





### ОПИСАНИЕ МЕСТОПОЛОЖЕНИЯ ГРАНИЦ

Публичный сервитут для использования земель и земельных участков в целях эксплуатации магистрального нефтепродуктопровода федерального значения "Сооружение - производственно-технологический комплекс-магистральный нефтепродуктопровод "Уфа-Петропавловск""  
(наименование объекта, местоположение границ которого описано)

### Схема расположения границ публичного сервитута

Выносной лист №49



Масштаб 1:6000

Используемые условные знаки и обозначения: приведены на отдельной странице в конце раздела.

Подпись *Назаров Д. А.* Дата 20 мая 2024 г.

Место для отрисовки печати (при наличии) лица, составившего описание местоположения границ объекта





### ОПИСАНИЕ МЕСТОПОЛОЖЕНИЯ ГРАНИЦ

Публичный сервитут для использования земель и земельных участков в целях эксплуатации магистрального нефтепродуктопровода федерального значения "Сооружение - производственно-технологический комплекс-магистральный нефтепродуктопровод "Уфа-Петропавловск""  
(наименование объекта, местоположение границ которого описано)

### Схема расположения границ публичного сервитута

Выносной лист №50



Масштаб 1:6000

Используемые условные знаки и обозначения: приведены на отдельной странице в конце раздела.

Подпись *Назаров Д. А.* Дата 20 мая 2024 г.

Место для оттиска печати (при наличии) лица, составившего описание местоположения границ объекта





**ОПИСАНИЕ МЕСТОПОЛОЖЕНИЯ ГРАНИЦ**  
Публичный сервитут для использования земель и земельных участков в целях эксплуатации магистрального нефтепродуктопровода федерального значения "Сооружение - производственно-технологический комплекс-магистральный нефтепродуктопровод "Уфа-Петропавловск"  
(наименование объекта, местоположение границ которого описано)

**Схема расположения границ публичного сервитута**

Выносной лист №51



Масштаб 1:6000

Используемые условные знаки и обозначения: приведены на отдельной странице в конце раздела.

Подпись *Назаров Д. А.* Дата 20 мая 2024 г.

Место для оттиска печати (при наличии) лица, составившего описание местоположения границ объекта





### ОПИСАНИЕ МЕСТОПОЛОЖЕНИЯ ГРАНИЦ

Публичный сервитут для использования земель и земельных участков в целях эксплуатации магистрального нефтепродуктопровода федерального значения "Сооружение - производственно-технологический комплекс-магистральный нефтепродуктопровод "Уфа-Петропавловск""  
(наименование объекта, местоположение границ которого описано)

### Схема расположения границ публичного сервитута

Выносной лист №52



Масштаб 1:6000

Используемые условные знаки и обозначения: приведены на отдельной странице в конце раздела.

Подпись *Назаров Д. А.* Дата 20 мая 2024 г.

Место для оттиска печати (при наличии) лица, составившего описание местоположения границ объекта





### ОПИСАНИЕ МЕСТОПОЛОЖЕНИЯ ГРАНИЦ

Публичный сервитут для использования земель и земельных участков в целях эксплуатации магистрального нефтепродуктопровода федерального значения "Сооружение - производственно-технологический комплекс-магистральный нефтепродуктопровод "Уфа-Петропавловск""  
(наименование объекта, местоположение границ которого описано)

### Схема расположения границ публичного сервитута

Выносной лист №53



Масштаб 1:6000

Используемые условные знаки и обозначения: приведены на отдельной странице в конце раздела.

Подпись *Назаров Д. А.* Дата 20 мая 2024 г.

Место для оттиска печати (при наличии) лица, составившего описание местоположения границ объекта





### ОПИСАНИЕ МЕСТОПОЛОЖЕНИЯ ГРАНИЦ

Публичный сервитут для использования земель и земельных участков в целях эксплуатации магистрального нефтепродуктопровода федерального значения "Сооружение - производственно-технологический комплекс-магистральный нефтепродуктопровод "Уфа-Петропавловск""  
(наименование объекта, местоположение границ которого описано)

### Схема расположения границ публичного сервитута

Выносной лист №54



Масштаб 1:6000

Используемые условные знаки и обозначения: приведены на отдельной странице в конце раздела.

Подпись *Назаров Д. А.* Дата 20 мая 2024 г.

Место для оттиска печати (при наличии) лица, составившего описание местоположения границ объекта





### ОПИСАНИЕ МЕСТОПОЛОЖЕНИЯ ГРАНИЦ

Публичный сервитут для использования земель и земельных участков в целях эксплуатации магистрального нефтепродуктопровода федерального значения "Сооружение - производственно-технологический комплекс-магистральный нефтепродуктопровод "Уфа-Петропавловск"  
(наименование объекта, местоположение границ которого описано)

### Схема расположения границ публичного сервитута

Выносной лист №55



Масштаб 1:6000

Используемые условные знаки и обозначения: приведены на отдельной странице в конце раздела.

Подпись *Назаров Д. А.* Дата 20 мая 2024 г.

Место для оттиска печати (при наличии) лица, составившего описание местоположения границ объекта





### ОПИСАНИЕ МЕСТОПОЛОЖЕНИЯ ГРАНИЦ

Публичный сервитут для использования земель и земельных участков в целях эксплуатации магистрального нефтепродуктопровода федерального значения "Сооружение - производственно-технологический комплекс-магистральный нефтепродуктопровод "Уфа-Петропавловск"  
(наименование объекта, местоположение границ которого описано)

### Схема расположения границ публичного сервитута

Выносной лист №56



Масштаб 1:6000

Используемые условные знаки и обозначения: приведены на отдельной странице в конце раздела.

Подпись *Назаров Д. А.* Дата 20 мая 2024 г.

Место для оттиска печати (при наличии) лица, составившего описание местоположения границ объекта





### ОПИСАНИЕ МЕСТОПОЛОЖЕНИЯ ГРАНИЦ

Публичный сервитут для использования земель и земельных участков в целях эксплуатации магистрального нефтепродуктопровода федерального значения "Сооружение - производственно-технологический комплекс-магистральный нефтепродуктопровод "Уфа-Петропавловск""  
(наименование объекта, местоположение границ которого описано)

### Схема расположения границ публичного сервитута

Выносной лист №57

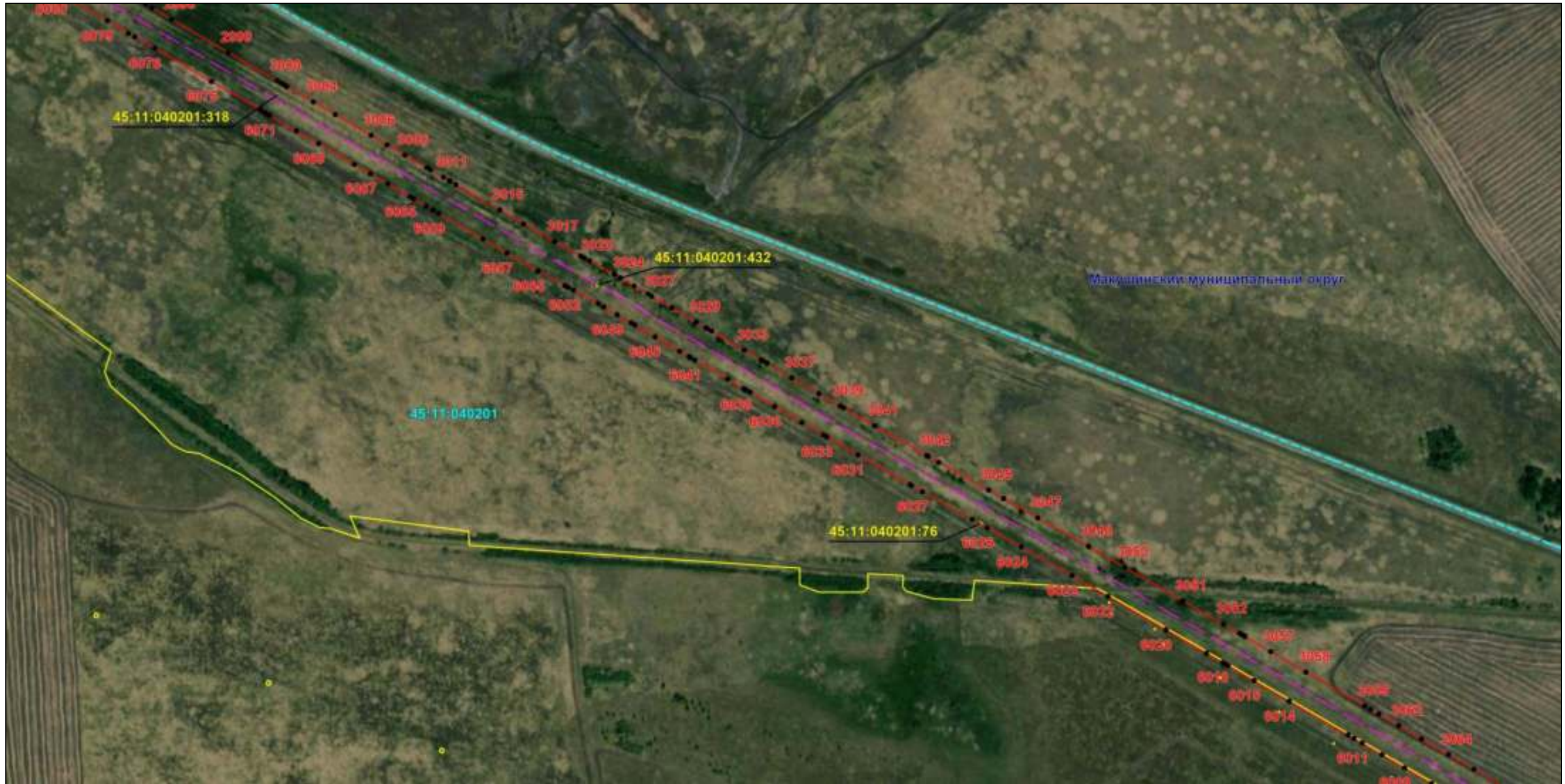

Масштаб 1:6000

Используемые условные знаки и обозначения: приведены на отдельной странице в конце раздела.

Подпись *Назаров Д. А.* Дата 20 мая 2024 г.

Место для оттиска печати (при наличии) лица, составившего описание местоположения границ объекта





### ОПИСАНИЕ МЕСТОПОЛОЖЕНИЯ ГРАНИЦ

Публичный сервитут для использования земель и земельных участков в целях эксплуатации магистрального нефтепродуктопровода федерального значения "Сооружение - производственно-технологический комплекс-магистральный нефтепродуктопровод "Уфа-Петропавловск"  
(наименование объекта, местоположение границ которого описано)

### Схема расположения границ публичного сервитута

Выносной лист №58



Масштаб 1:6000

Используемые условные знаки и обозначения: приведены на отдельной странице в конце раздела.

Подпись *Назаров Д. А.* Дата 20 мая 2024 г.

Место для оттиска печати (при наличии) лица, составившего описание местоположения границ объекта





**ОПИСАНИЕ МЕСТОПОЛОЖЕНИЯ ГРАНИЦ**  
Публичный сервитут для использования земель и земельных участков в целях эксплуатации магистрального нефтепродуктопровода федерального значения "Сооружение - производственно-технологический комплекс-магистральный нефтепродуктопровод "Уфа-Петропавловск"  
(наименование объекта, местоположение границ которого описано)

**Схема расположения границ публичного сервитута**

Выносной лист №59



Масштаб 1:6000

Используемые условные знаки и обозначения: приведены на отдельной странице в конце раздела.

Подпись *Назаров Д. А.* Дата 20 мая 2024 г.

Место для оттиска печати (при наличии) лица, составившего описание местоположения границ объекта





### ОПИСАНИЕ МЕСТОПОЛОЖЕНИЯ ГРАНИЦ

Публичный сервитут для использования земель и земельных участков в целях эксплуатации магистрального нефтепродуктопровода федерального значения "Сооружение - производственно-технологический комплекс-магистральный нефтепродуктопровод "Уфа-Петропавловск""  
(наименование объекта, местоположение границ которого описано)

### Схема расположения границ публичного сервитута

Выносной лист №60

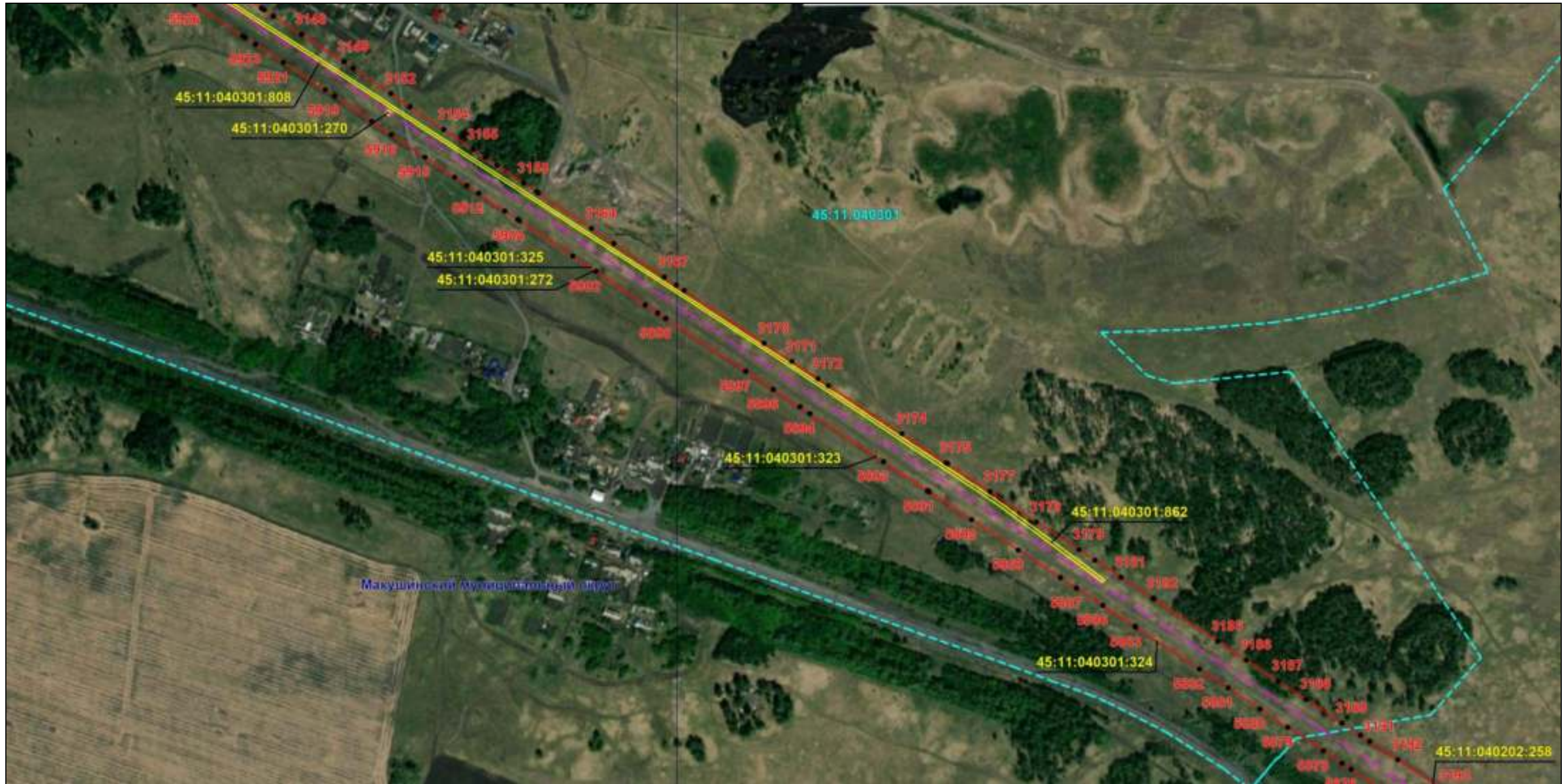

Масштаб 1:6000

Используемые условные знаки и обозначения: приведены на отдельной странице в конце раздела.

Подпись *Назаров Д. А.* Дата 20 мая 2024 г.

Место для оттиска печати (при наличии) лица, составившего описание местоположения границ объекта





### ОПИСАНИЕ МЕСТОПОЛОЖЕНИЯ ГРАНИЦ

Публичный сервитут для использования земель и земельных участков в целях эксплуатации магистрального нефтепродуктопровода федерального значения "Сооружение - производственно-технологический комплекс-магистральный нефтепродуктопровод "Уфа-Петропавловск""  
(наименование объекта, местоположение границ которого описано)

### Схема расположения границ публичного сервитута

Выносной лист №61



Масштаб 1:6000

Используемые условные знаки и обозначения: приведены на отдельной странице в конце раздела.

Подпись *Назаров Д. А.* Дата 20 мая 2024 г.

Место для оттиска печати (при наличии) лица, составившего описание местоположения границ объекта





### ОПИСАНИЕ МЕСТОПОЛОЖЕНИЯ ГРАНИЦ

Публичный сервитут для использования земель и земельных участков в целях эксплуатации магистрального нефтепродуктопровода федерального значения "Сооружение - производственно-технологический комплекс-магистральный нефтепродуктопровод "Уфа-Петропавловск"  
(наименование объекта, местоположение границ которого описано)

### Схема расположения границ публичного сервитута

Выносной лист №62



Масштаб 1:6000

Используемые условные знаки и обозначения: приведены на отдельной странице в конце раздела.

Подпись *Назаров Д. А.* Дата 20 мая 2024 г.

Место для оттиска печати (при наличии) лица, составившего описание местоположения границ объекта





### ОПИСАНИЕ МЕСТОПОЛОЖЕНИЯ ГРАНИЦ

Публичный сервитут для использования земель и земельных участков в целях эксплуатации магистрального нефтепродуктопровода федерального значения "Сооружение - производственно-технологический комплекс-магистральный нефтепродуктопровод "Уфа-Петропавловск"  
(наименование объекта, местоположение границ которого описано)

### Схема расположения границ публичного сервитута

Выносной лист №63

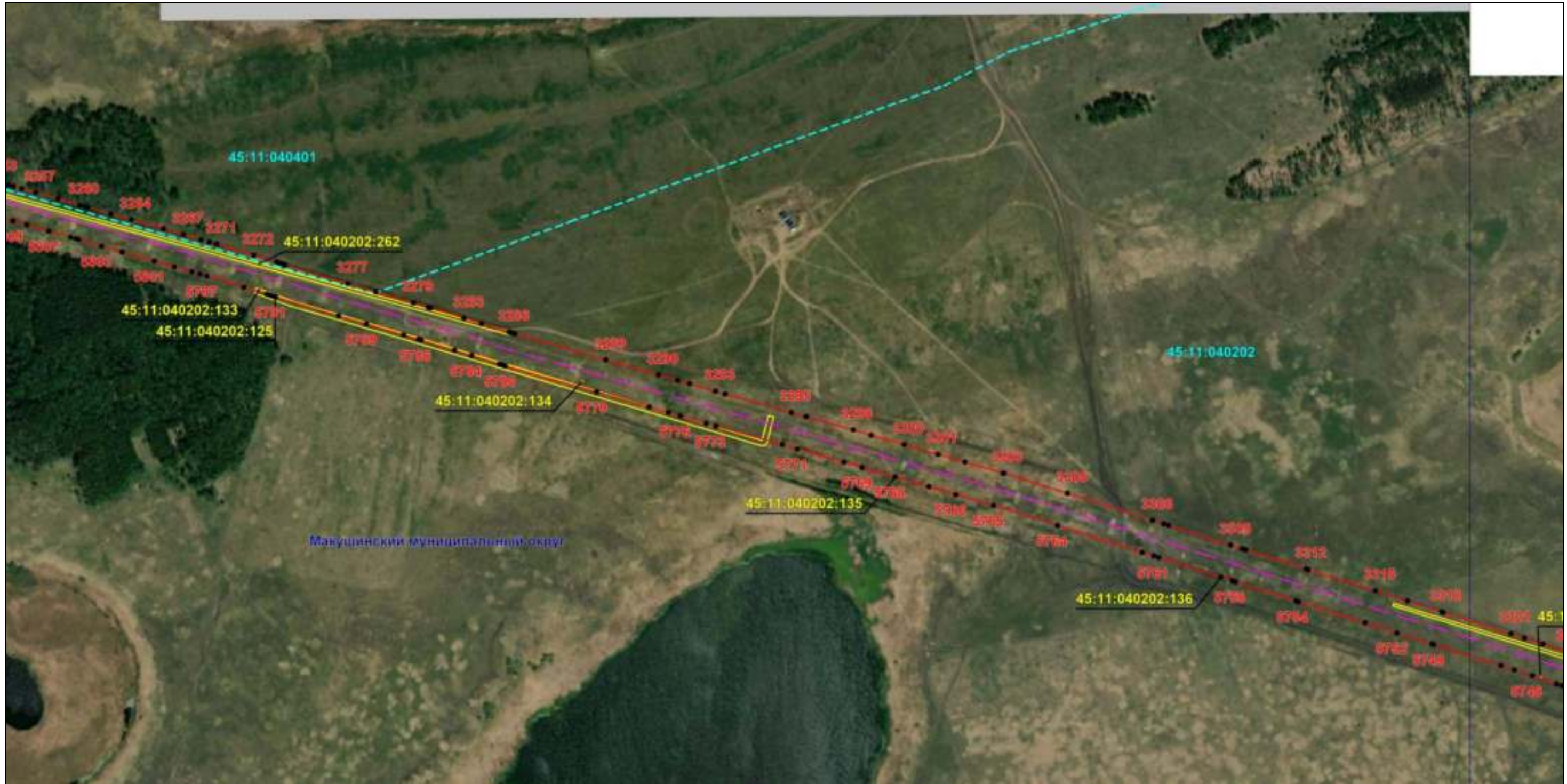

Масштаб 1:6000

Используемые условные знаки и обозначения: приведены на отдельной странице в конце раздела.

Подпись *Назаров Д. А.* Дата 20 мая 2024 г.

Место для оттиска печати (при наличии) лица, составившего описание местоположения границ объекта





### ОПИСАНИЕ МЕСТОПОЛОЖЕНИЯ ГРАНИЦ

Публичный сервитут для использования земель и земельных участков в целях эксплуатации магистрального нефтепродуктопровода федерального значения "Сооружение - производственно-технологический комплекс-магистральный нефтепродуктопровод "Уфа-Петропавловск""  
(наименование объекта, местоположение границ которого описано)

### Схема расположения границ публичного сервитута

Выносной лист №64

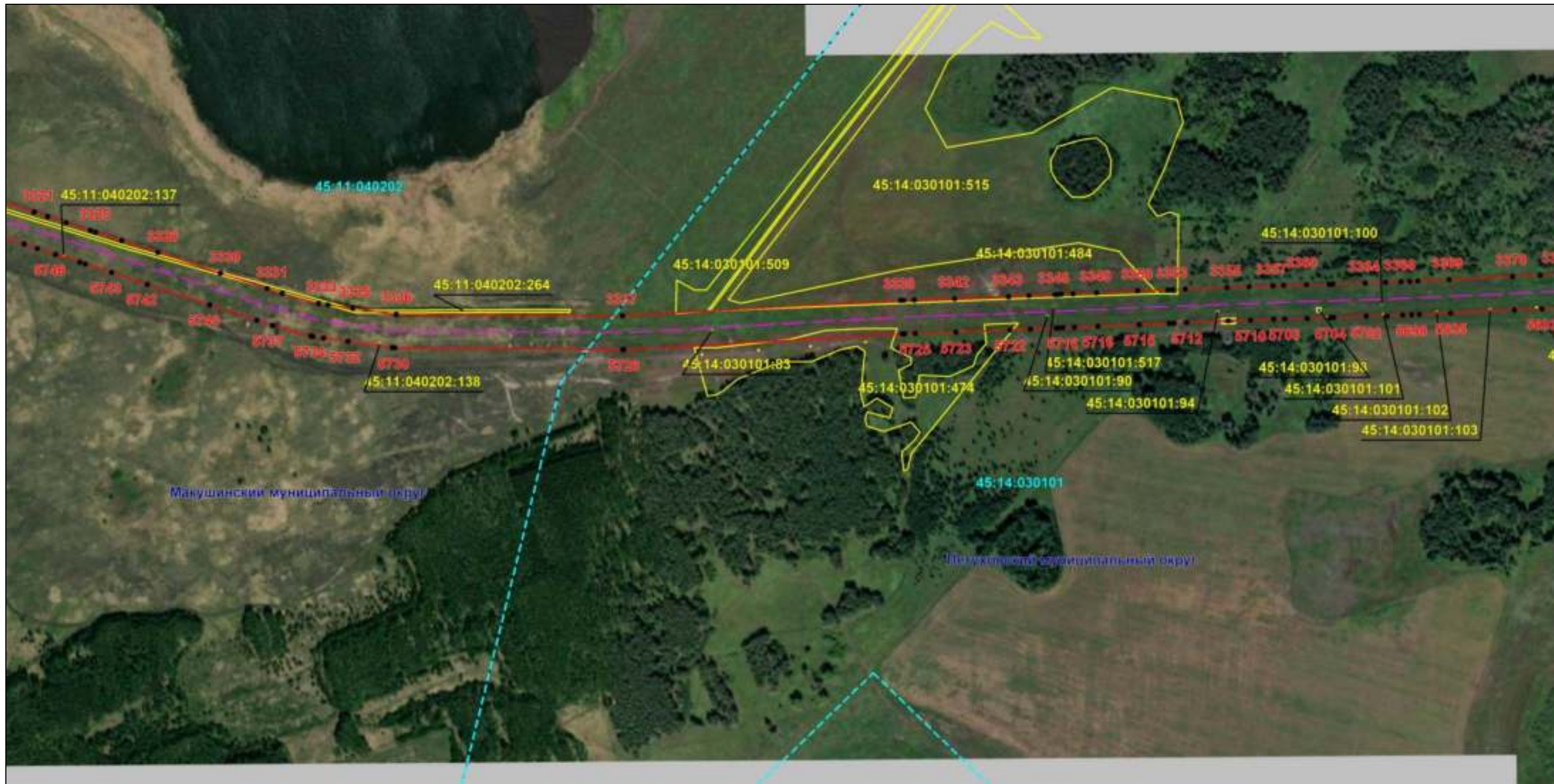

Масштаб 1:6000

Используемые условные знаки и обозначения: приведены на отдельной странице в конце раздела.

Подпись *Назаров Д. А.* Дата 20 мая 2024 г.

Место для оттиска печати (при наличии) лица, составившего описание местоположения границ объекта





### ОПИСАНИЕ МЕСТОПОЛОЖЕНИЯ ГРАНИЦ

Публичный сервитут для использования земель и земельных участков в целях эксплуатации магистрального нефтепродуктопровода федерального значения "Сооружение - производственно-технологический комплекс-магистральный нефтепродуктопровод "Уфа-Петропавловск"  
(наименование объекта, местоположение границ которого описано)

### Схема расположения границ публичного сервитута

Выносной лист №65

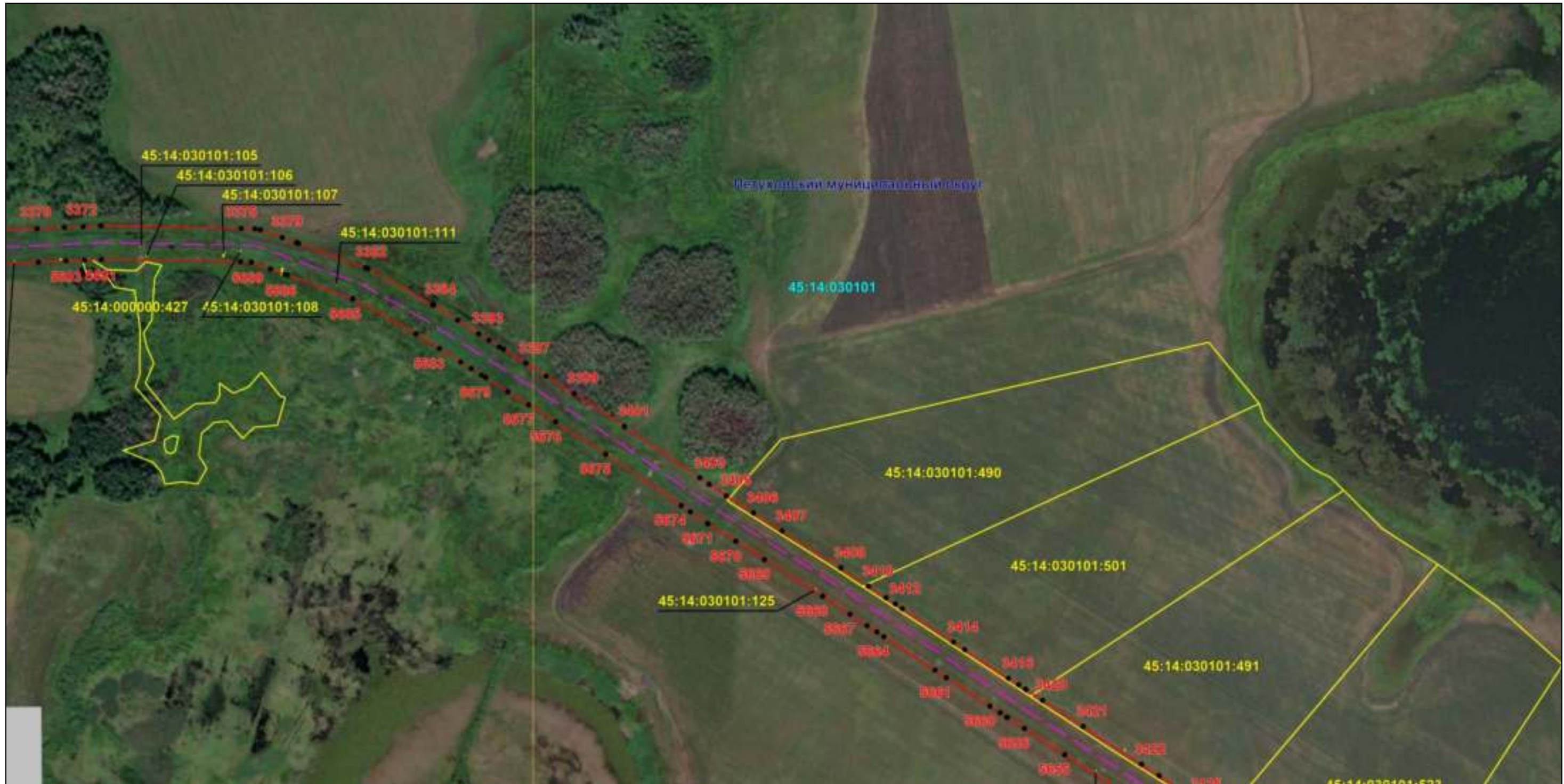

Масштаб 1:6000

Используемые условные знаки и обозначения: приведены на отдельной странице в конце раздела.

Подпись *Назаров Д. А.* Дата 20 мая 2024 г.

Место для оттиска печати (при наличии) лица, составившего описание местоположения границ объекта





**ОПИСАНИЕ МЕСТОПОЛОЖЕНИЯ ГРАНИЦ**  
 Публичный сервитут для использования земель и земельных участков в целях эксплуатации магистрального нефтепродуктопровода федерального значения "Сооружение - производственно-технологический комплекс-магистральный нефтепродуктопровод "Уфа-Петропавловск"  
 (наименование объекта, местоположение границ которого описано)

**Схема расположения границ публичного сервитута**

Выносной лист №66



Масштаб 1:6000

Используемые условные знаки и обозначения: приведены на отдельной странице в конце раздела.

Подпись  Назаров Д. А. Дата 20 мая 2024 г.

Место для оттиска печати (при наличии) лица, составившего описание местоположения границ объекта





### ОПИСАНИЕ МЕСТОПОЛОЖЕНИЯ ГРАНИЦ

Публичный сервитут для использования земель и земельных участков в целях эксплуатации магистрального нефтепродуктопровода федерального значения "Сооружение - производственно-технологический комплекс-магистральный нефтепродуктопровод "Уфа-Петропавловск""  
(наименование объекта, местоположение границ которого описано)

### Схема расположения границ публичного сервитута

Выносной лист №67



Масштаб 1:6000

Используемые условные знаки и обозначения: приведены на отдельной странице в конце раздела.

Подпись *Назаров Д. А.* Дата 20 мая 2024 г.

Место для оттиска печати (при наличии) лица, составившего описание местоположения границ объекта





### ОПИСАНИЕ МЕСТОПОЛОЖЕНИЯ ГРАНИЦ

Публичный сервитут для использования земель и земельных участков в целях эксплуатации магистрального нефтепродуктопровода федерального значения "Сооружение - производственно-технологический комплекс-магистральный нефтепродуктопровод "Уфа-Петропавловск""  
(наименование объекта, местоположение границ которого описано)

### Схема расположения границ публичного сервитута

Выносной лист №68

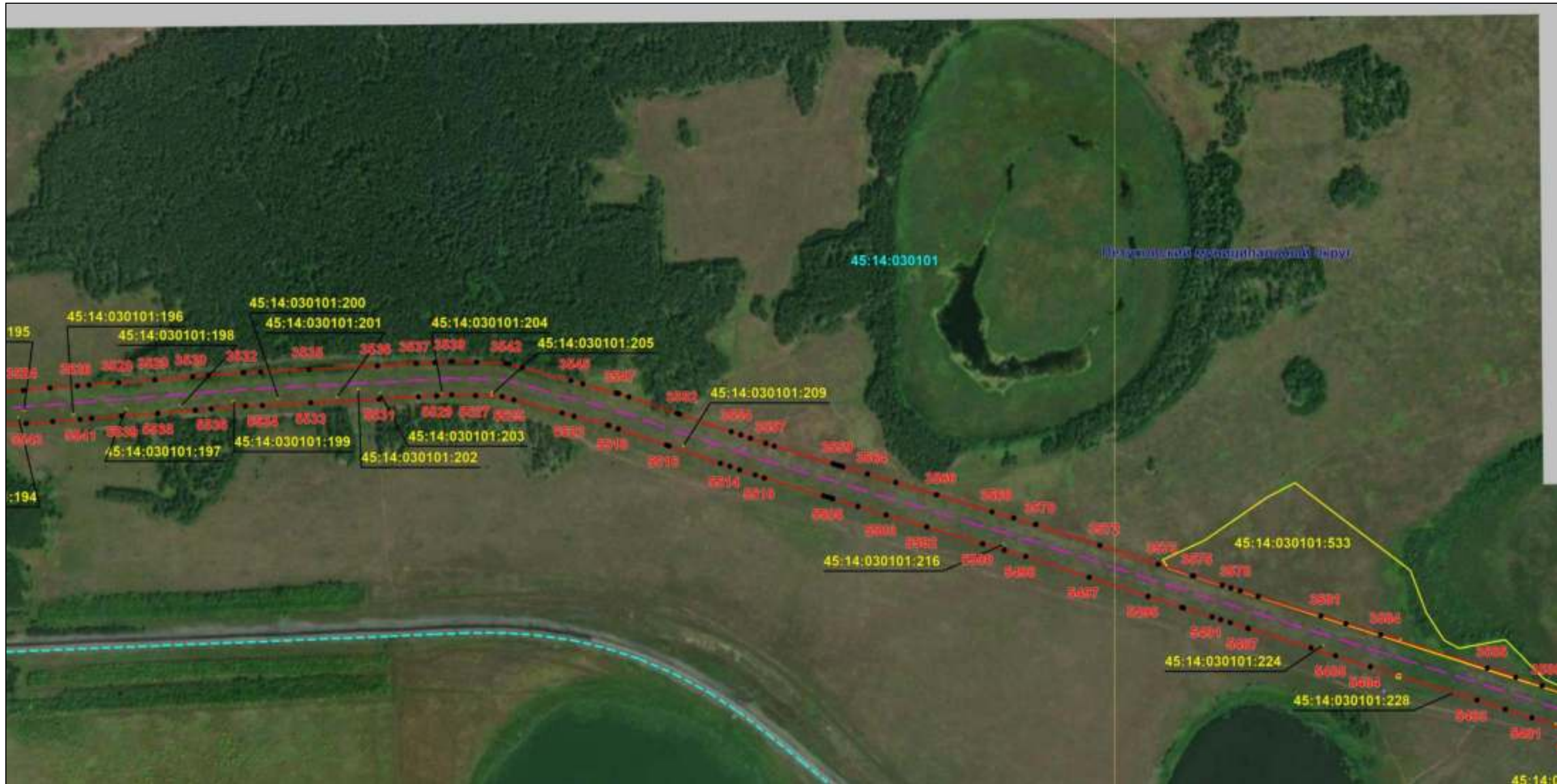

Масштаб 1:6000

Используемые условные знаки и обозначения: приведены на отдельной странице в конце раздела.

Подпись *Назаров Д. А.* Дата 20 мая 2024 г.

Место для оттиска печати (при наличии) лица, составившего описание местоположения границ объекта





### ОПИСАНИЕ МЕСТОПОЛОЖЕНИЯ ГРАНИЦ

Публичный сервитут для использования земель и земельных участков в целях эксплуатации магистрального нефтепродуктопровода федерального значения "Сооружение - производственно-технологический комплекс-магистральный нефтепродуктопровод "Уфа-Петропавловск""  
(наименование объекта, местоположение границ которого описано)

### Схема расположения границ публичного сервитута

Выносной лист №69

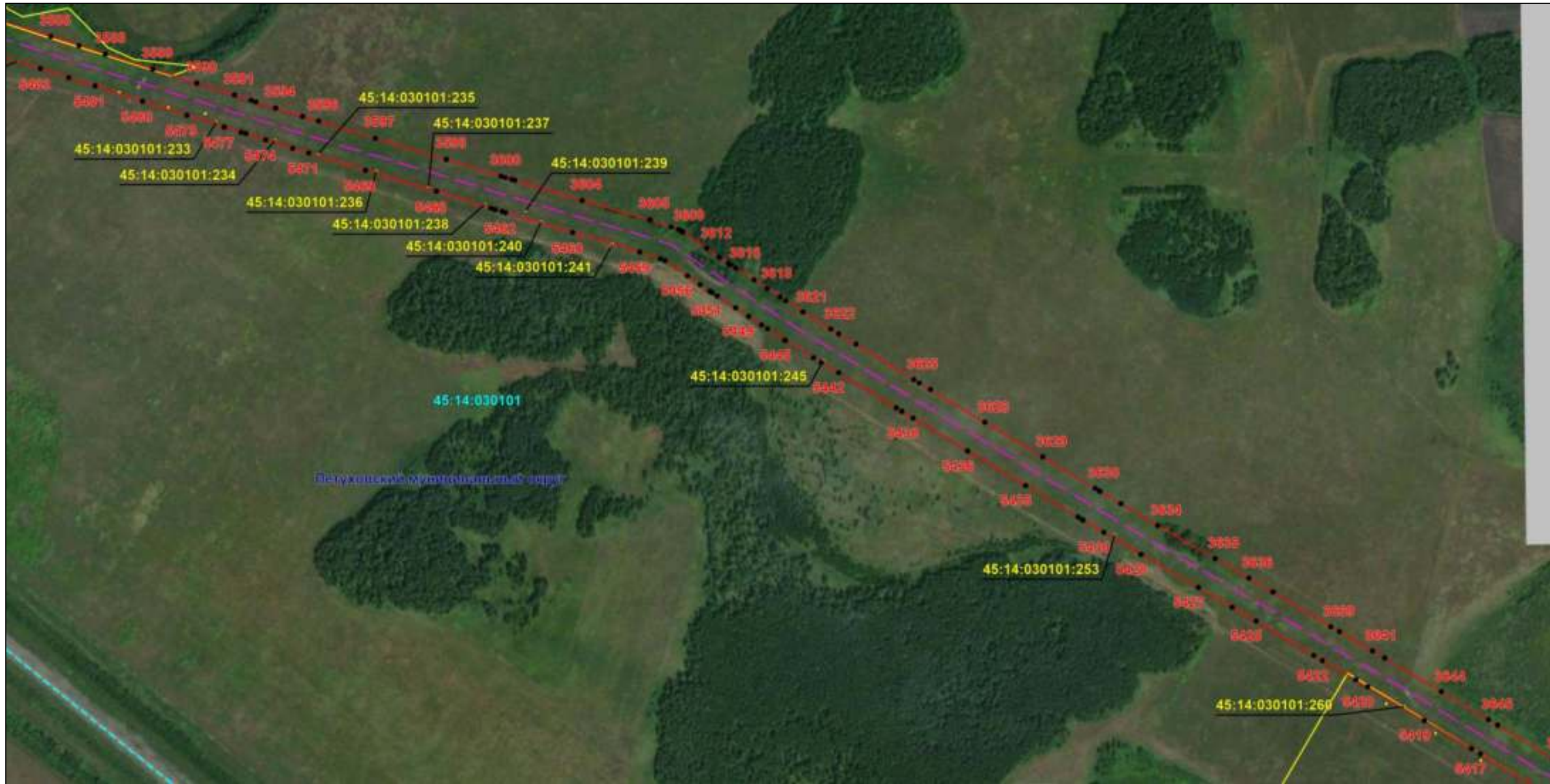

Масштаб 1:6000

Используемые условные знаки и обозначения: приведены на отдельной странице в конце раздела.

Подпись *Назаров Д. А.* Дата 20 мая 2024 г.

Место для оттиска печати (при наличии) лица, составившего описание местоположения границ объекта





### ОПИСАНИЕ МЕСТОПОЛОЖЕНИЯ ГРАНИЦ

Публичный сервитут для использования земель и земельных участков в целях эксплуатации магистрального нефтепродуктопровода федерального значения "Сооружение - производственно-технологический комплекс-магистральный нефтепродуктопровод "Уфа-Петропавловск""  
(наименование объекта, местоположение границ которого описано)

### Схема расположения границ публичного сервитута

Выносной лист №70



Масштаб 1:6000

Используемые условные знаки и обозначения: приведены на отдельной странице в конце раздела.

Подпись *Назаров Д. А.* Дата 20 мая 2024 г.

Место для оттиска печати (при наличии) лица, составившего описание местоположения границ объекта





### ОПИСАНИЕ МЕСТОПОЛОЖЕНИЯ ГРАНИЦ

Публичный сервитут для использования земель и земельных участков в целях эксплуатации магистрального нефтепродуктопровода федерального значения "Сооружение - производственно-технологический комплекс-магистральный нефтепродуктопровод "Уфа-Петропавловск""  
(наименование объекта, местоположение границ которого описано)

### Схема расположения границ публичного сервитута

Выносной лист №71

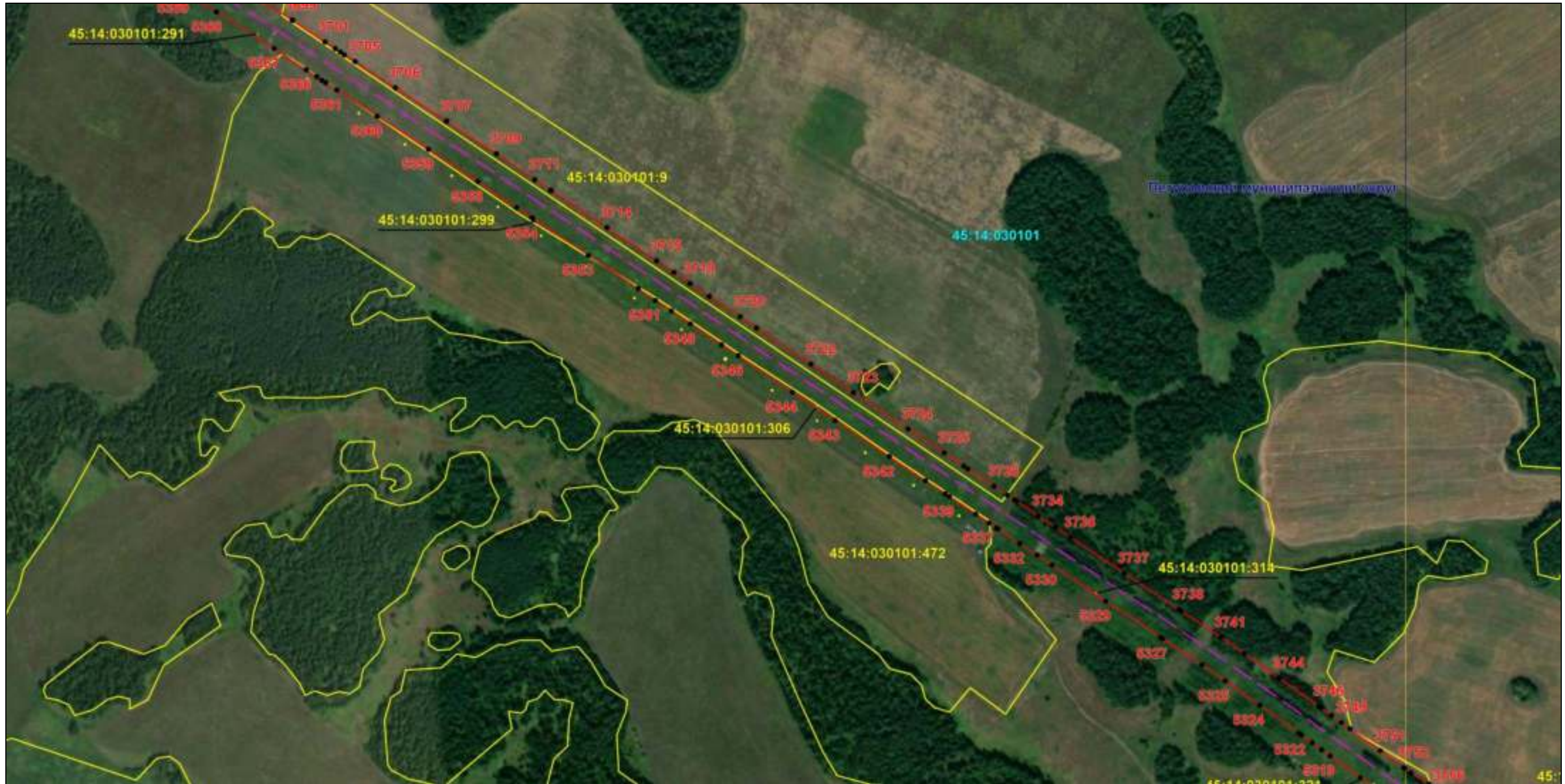

Масштаб 1:6000

Используемые условные знаки и обозначения: приведены на отдельной странице в конце раздела.

Подпись *Назаров Д. А.* Дата 20 мая 2024 г.

Место для отрисовки печати (при наличии) лица, составившего описание местоположения границ объекта





### ОПИСАНИЕ МЕСТОПОЛОЖЕНИЯ ГРАНИЦ

Публичный сервитут для использования земель и земельных участков в целях эксплуатации магистрального нефтепродуктопровода федерального значения "Сооружение - производственно-технологический комплекс-магистральный нефтепродуктопровод "Уфа-Петропавловск""  
(наименование объекта, местоположение границ которого описано)

### Схема расположения границ публичного сервитута

Выносной лист №72

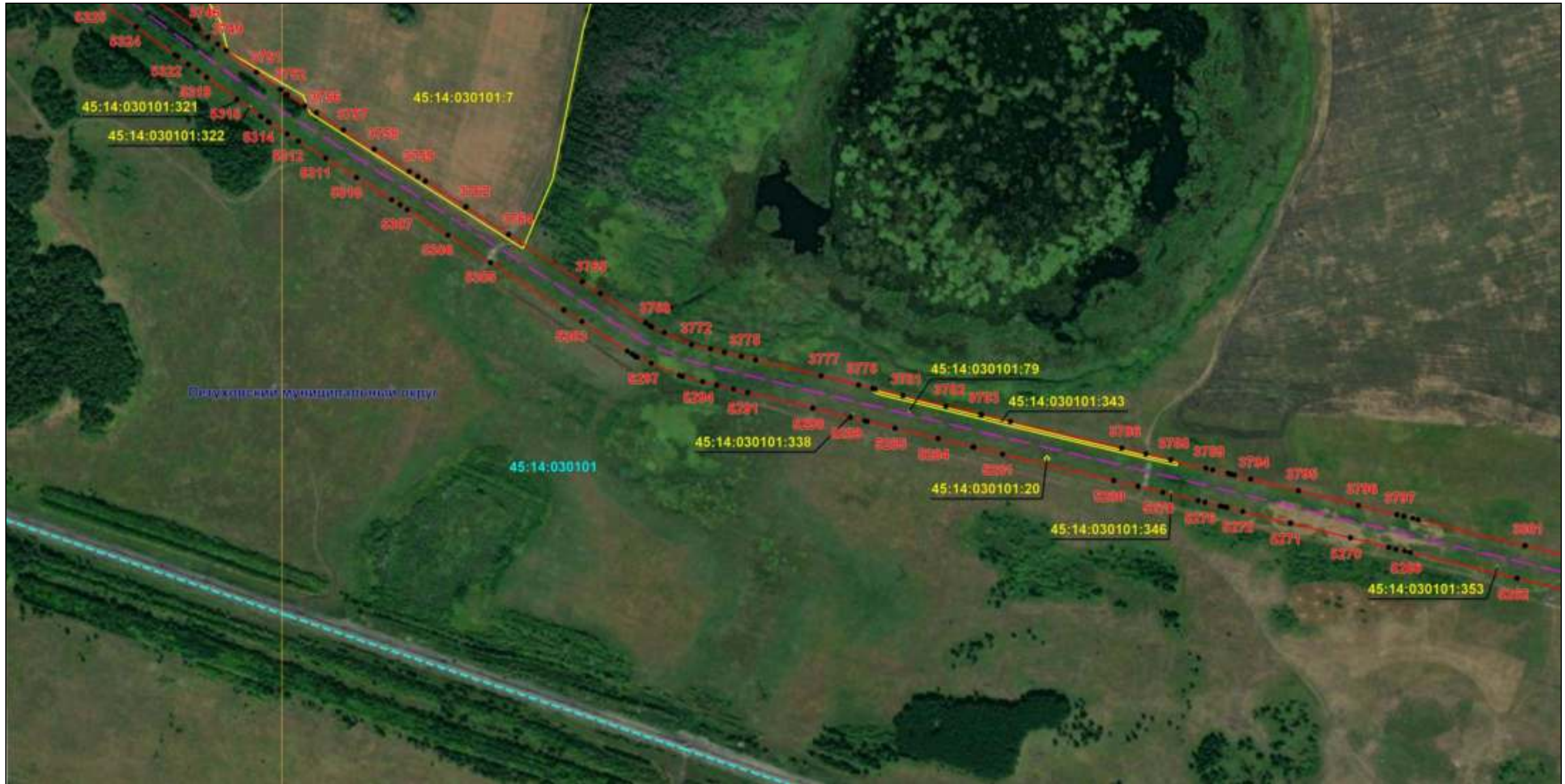

Масштаб 1:6000

Используемые условные знаки и обозначения: приведены на отдельной странице в конце раздела.

Подпись *Назаров Д. А.* Дата 20 мая 2024 г.

Место для отиска печати (при наличии) лица, составившего описание местоположения границ объекта





### ОПИСАНИЕ МЕСТОПОЛОЖЕНИЯ ГРАНИЦ

Публичный сервитут для использования земель и земельных участков в целях эксплуатации магистрального нефтепродуктопровода федерального значения "Сооружение - производственно-технологический комплекс-магистральный нефтепродуктопровод "Уфа-Петропавловск"  
(наименование объекта, местоположение границ которого описано)

### Схема расположения границ публичного сервитута

Выносной лист №73



Масштаб 1:6000

Используемые условные знаки и обозначения: приведены на отдельной странице в конце раздела.

Подпись *Назаров Д. А.* Дата 20 мая 2024 г.

Место для оттиска печати (при наличии) лица, составившего описание местоположения границ объекта





### ОПИСАНИЕ МЕСТОПОЛОЖЕНИЯ ГРАНИЦ

Публичный сервитут для использования земель и земельных участков в целях эксплуатации магистрального нефтепродуктопровода федерального значения "Сооружение - производственно-технологический комплекс-магистральный нефтепродуктопровод "Уфа-Петропавловск"  
(наименование объекта, местоположение границ которого описано)

### Схема расположения границ публичного сервитута

Выносной лист №74



Масштаб 1:6000

Используемые условные знаки и обозначения: приведены на отдельной странице в конце раздела.

Подпись *Назаров Д. А.* Дата 20 мая 2024 г.

Место для оттиска печати (при наличии) лица, составившего описание местоположения границ объекта





### ОПИСАНИЕ МЕСТОПОЛОЖЕНИЯ ГРАНИЦ

Публичный сервитут для использования земель и земельных участков в целях эксплуатации магистрального нефтепродуктопровода федерального значения "Сооружение - производственно-технологический комплекс-магистральный нефтепродуктопровод "Уфа-Петропавловск""  
(наименование объекта, местоположение границ которого описано)

### Схема расположения границ публичного сервитута

Выносной лист №75



Масштаб 1:6000

Используемые условные знаки и обозначения: приведены на отдельной странице в конце раздела.

Подпись *Назаров Д. А.* Дата 20 мая 2024 г.

Место для оттиска печати (при наличии) лица, составившего описание местоположения границ объекта





### ОПИСАНИЕ МЕСТОПОЛОЖЕНИЯ ГРАНИЦ

Публичный сервитут для использования земель и земельных участков в целях эксплуатации магистрального нефтепродуктопровода федерального значения "Сооружение - производственно-технологический комплекс-магистральный нефтепродуктопровод "Уфа-Петропавловск""  
(наименование объекта, местоположение границ которого описано)

### Схема расположения границ публичного сервитута

Выносной лист №76



Масштаб 1:6000

Используемые условные знаки и обозначения: приведены на отдельной странице в конце раздела.

Подпись *Назаров Д. А.* Дата 20 мая 2024 г.

Место для оттиска печати (при наличии) лица, составившего описание местоположения границ объекта





### ОПИСАНИЕ МЕСТОПОЛОЖЕНИЯ ГРАНИЦ

Публичный сервитут для использования земель и земельных участков в целях эксплуатации магистрального нефтепродуктопровода федерального значения "Сооружение - производственно-технологический комплекс-магистральный нефтепродуктопровод "Уфа-Петропавловск"  
(наименование объекта, местоположение границ которого описано)

### Схема расположения границ публичного сервитута

Выносной лист №77

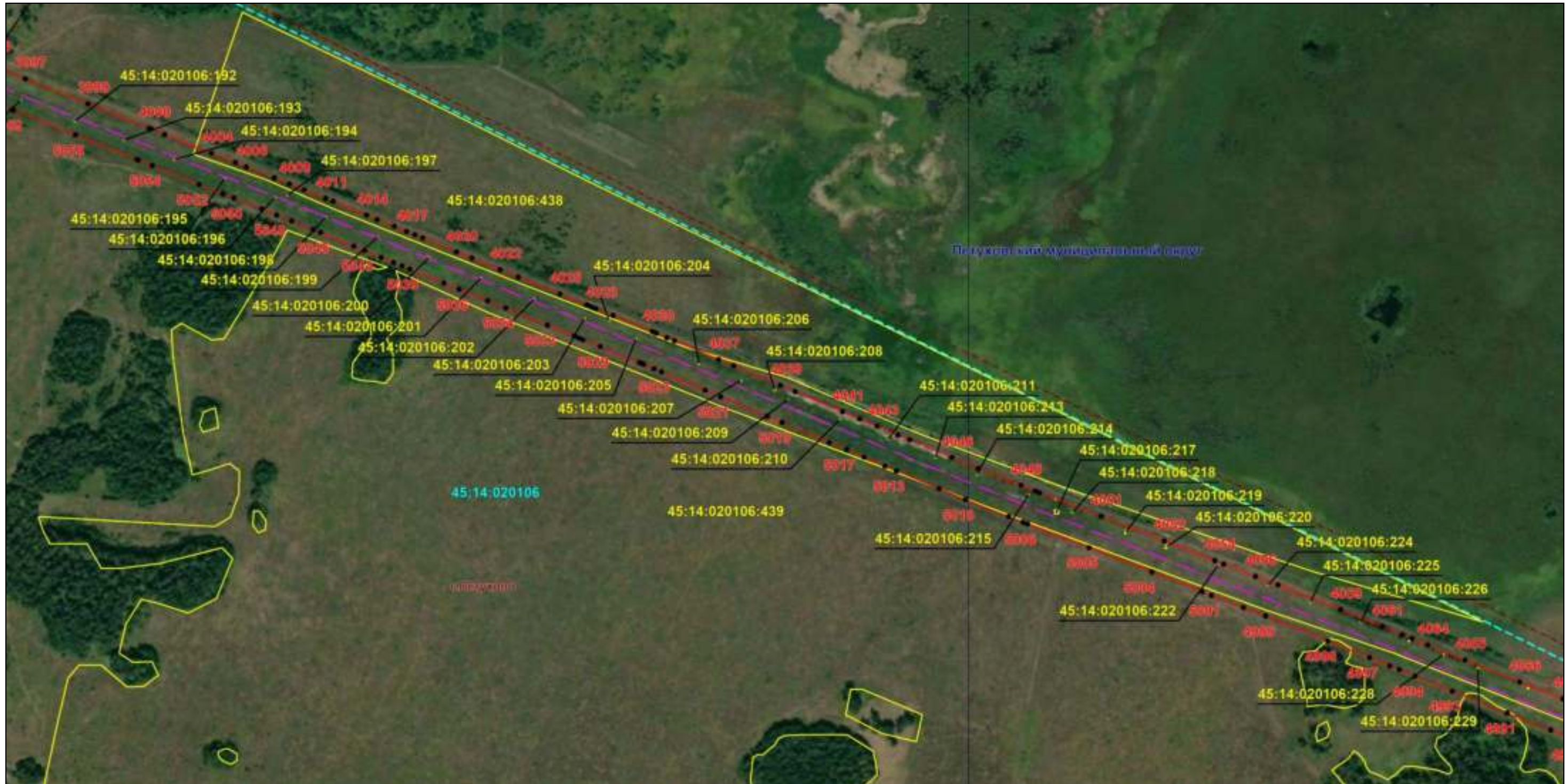

Масштаб 1:6000

Используемые условные знаки и обозначения: приведены на отдельной странице в конце раздела.

Подпись *Назаров Д. А.* Дата 20 мая 2024 г.

Место для оттиска печати (при наличии) лица, составившего описание местоположения границ объекта





### ОПИСАНИЕ МЕСТОПОЛОЖЕНИЯ ГРАНИЦ

Публичный сервитут для использования земель и земельных участков в целях эксплуатации магистрального нефтепродуктопровода федерального значения "Сооружение - производственно-технологический комплекс-магистральный нефтепродуктопровод "Уфа-Петропавловск""  
(наименование объекта, местоположение границ которого описано)

### Схема расположения границ публичного сервитута

Выносной лист №78

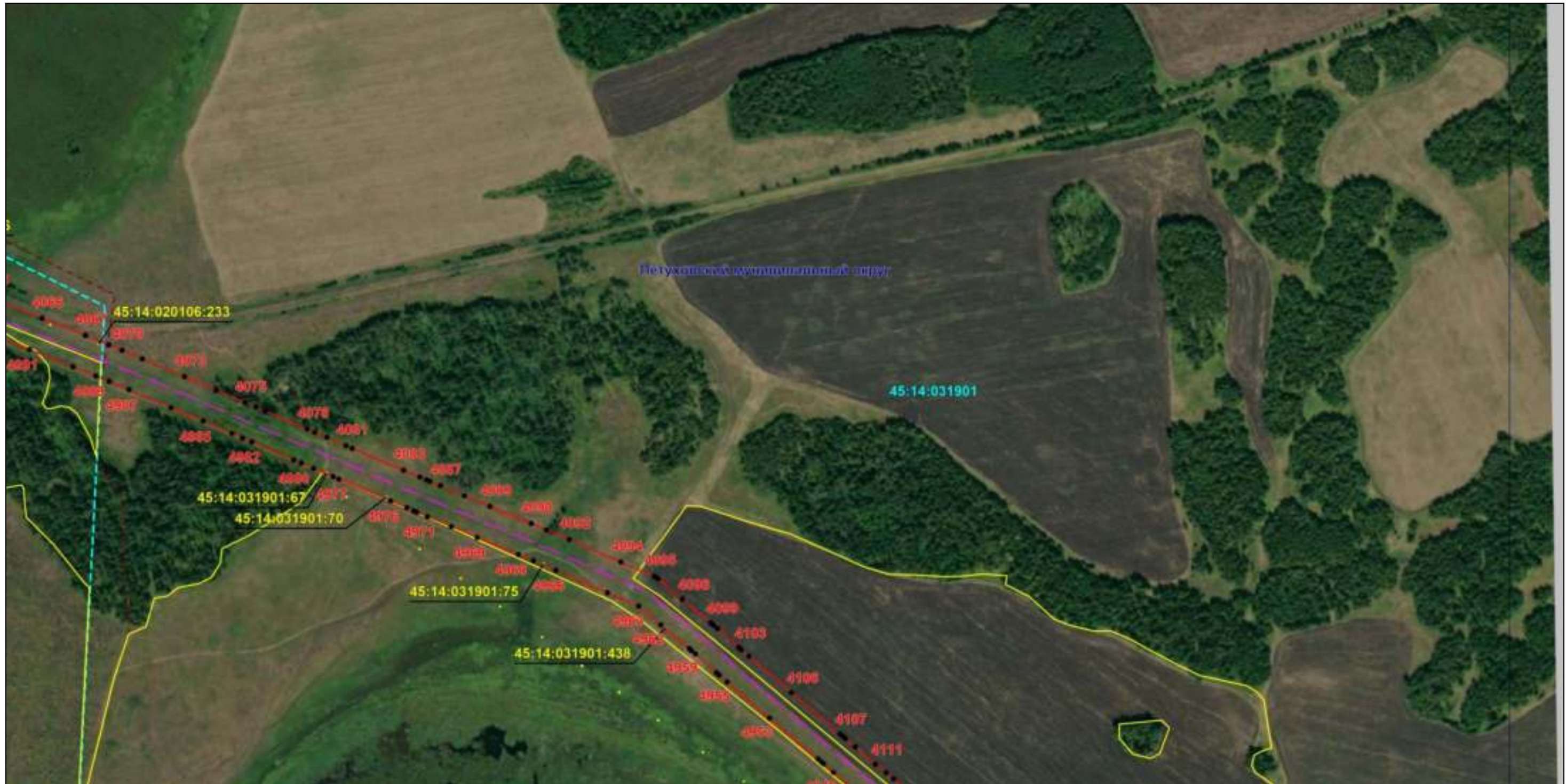

Масштаб 1:6000

Используемые условные знаки и обозначения: приведены на отдельной странице в конце раздела.

Подпись *Назаров Д. А.* Дата 20 мая 2024 г.

Место для оттиска печати (при наличии) лица, составившего описание местоположения границ объекта





### ОПИСАНИЕ МЕСТОПОЛОЖЕНИЯ ГРАНИЦ

Публичный сервитут для использования земель и земельных участков в целях эксплуатации магистрального нефтепродуктопровода федерального значения "Сооружение - производственно-технологический комплекс-магистральный нефтепродуктопровод "Уфа-Петропавловск"  
(наименование объекта, местоположение границ которого описано)

### Схема расположения границ публичного сервитута

Выносной лист №79

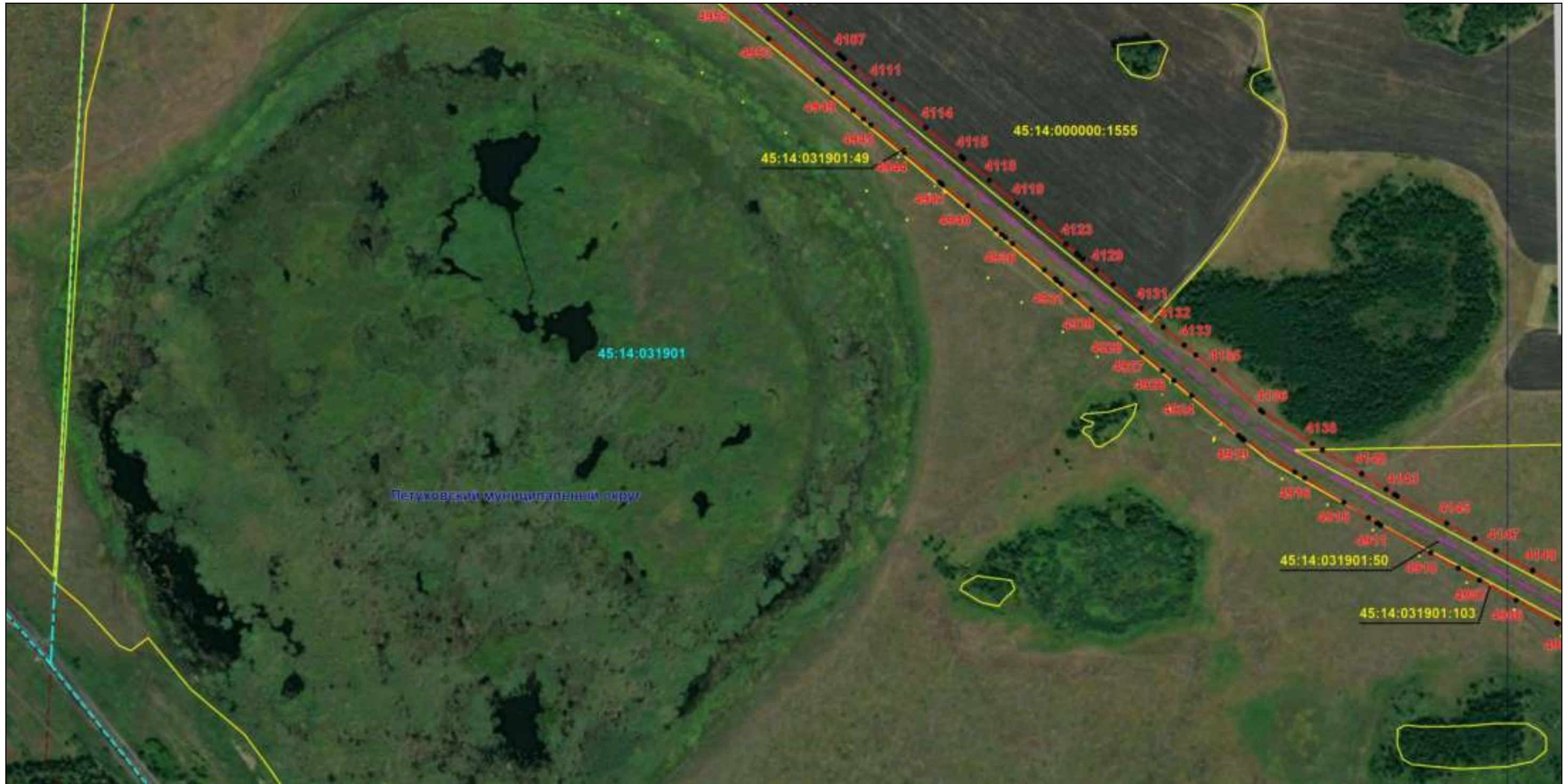

Масштаб 1:6000

Используемые условные знаки и обозначения: приведены на отдельной странице в конце раздела.

Подпись *Назаров Д. А.* Дата *20 мая 2024 г.*

Место для отрисовки печати (при наличии) лица, составившего описание местоположения границ объекта





### ОПИСАНИЕ МЕСТОПОЛОЖЕНИЯ ГРАНИЦ

Публичный сервитут для использования земель и земельных участков в целях эксплуатации магистрального нефтепродуктопровода федерального значения "Сооружение - производственно-технологический комплекс-магистральный нефтепродуктопровод "Уфа-Петропавловск""  
(наименование объекта, местоположение границ которого описано)

### Схема расположения границ публичного сервитута

Выносной лист №80

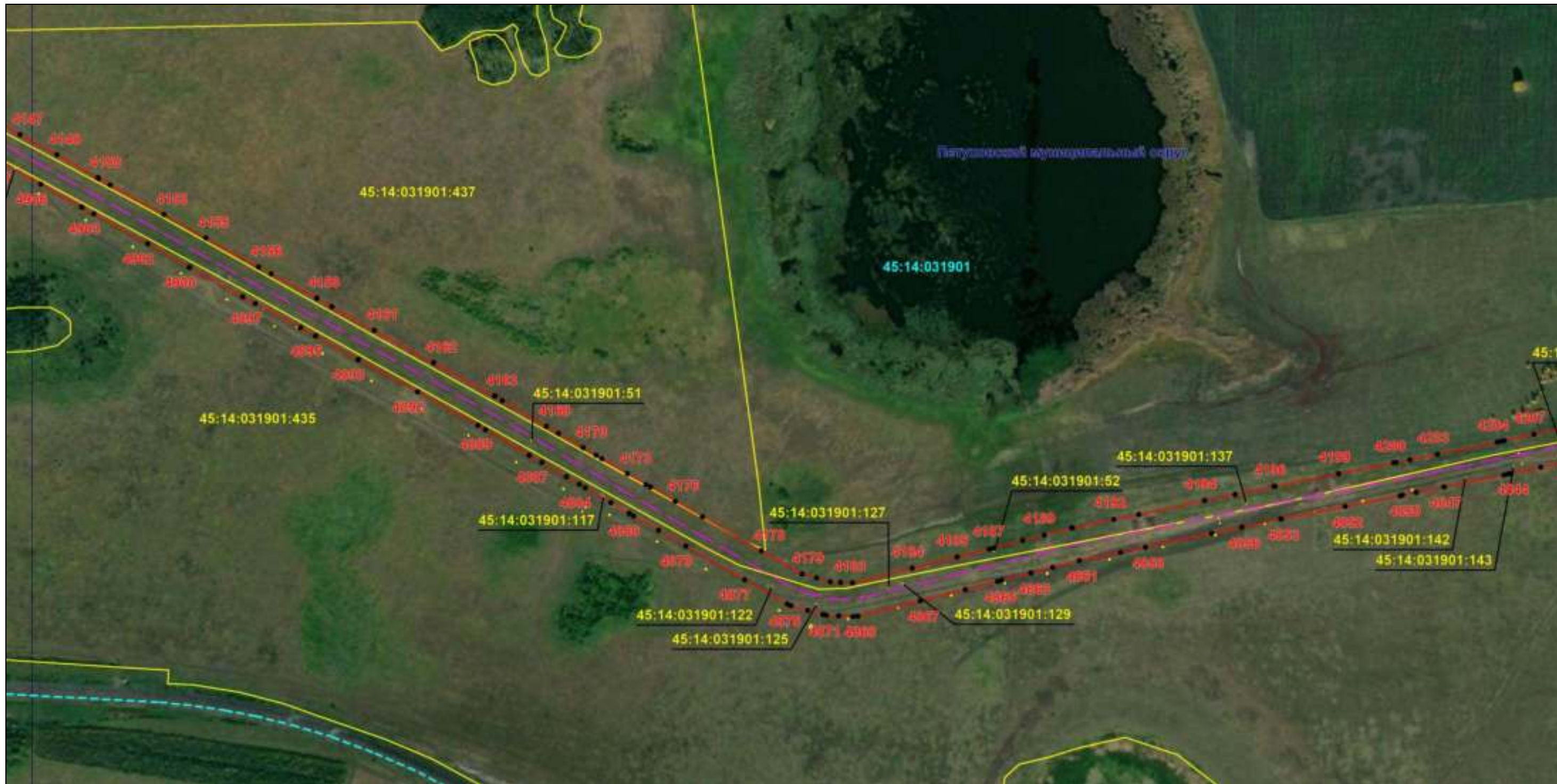

Масштаб 1:6000

Используемые условные знаки и обозначения: приведены на отдельной странице в конце раздела.

Подпись *Назаров Д. А.* Дата 20 мая 2024 г.

Место для оттиска печати (при наличии) лица, составившего описание местоположения границ объекта





### ОПИСАНИЕ МЕСТОПОЛОЖЕНИЯ ГРАНИЦ

Публичный сервитут для использования земель и земельных участков в целях эксплуатации магистрального нефтепродуктопровода федерального значения "Сооружение - производственно-технологический комплекс-магистральный нефтепродуктопровод "Уфа-Петропавловск""  
(наименование объекта, местоположение границ которого описано)

### Схема расположения границ публичного сервитута

Выносной лист №81

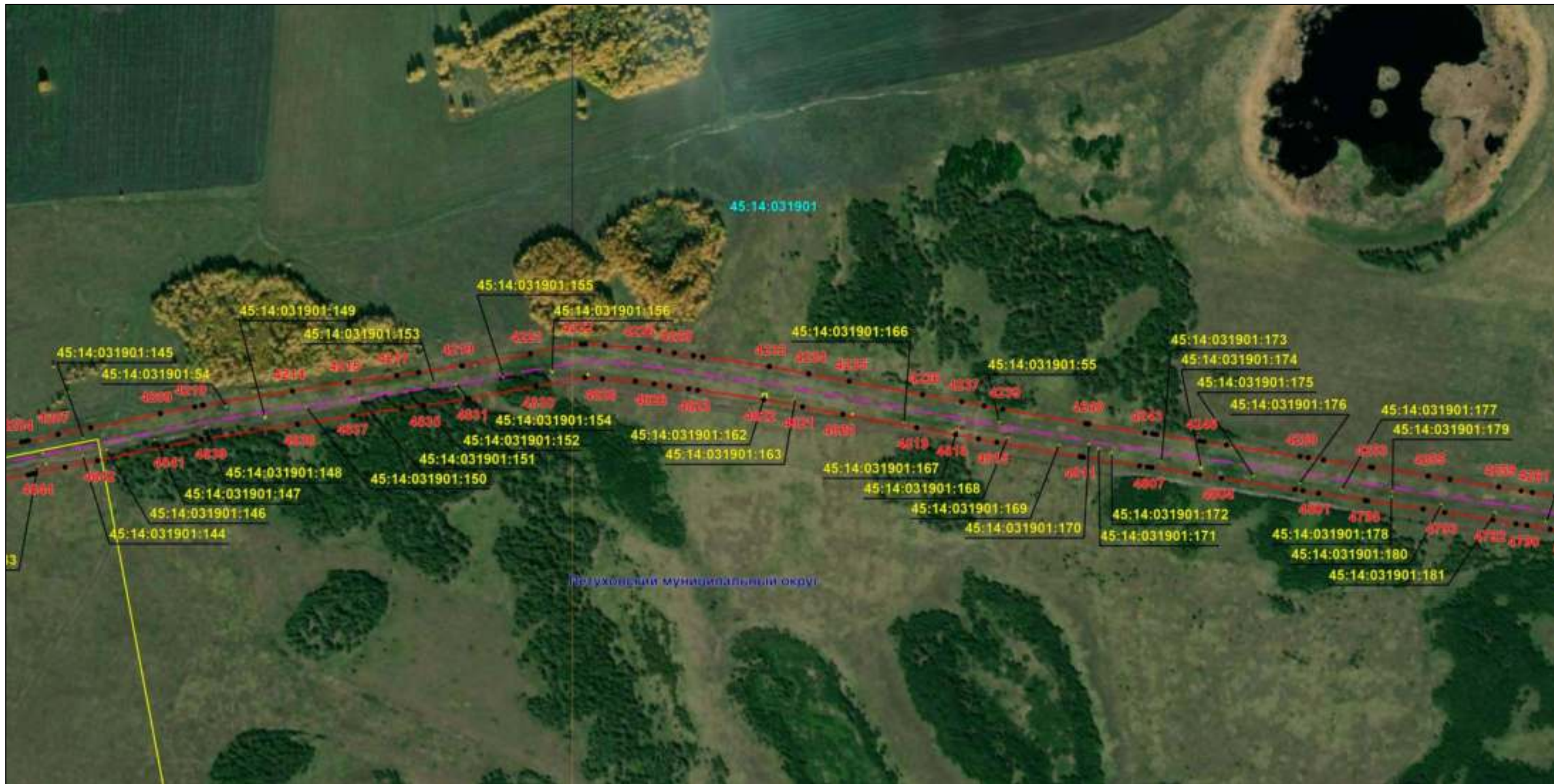

Масштаб 1:6000

Используемые условные знаки и обозначения: приведены на отдельной странице в конце раздела.

Подпись *Назаров Д. А.* Дата 20 мая 2024 г.

Место для отиска печати (при наличии) лица, составившего описание местоположения границ объекта





### ОПИСАНИЕ МЕСТОПОЛОЖЕНИЯ ГРАНИЦ

Публичный сервитут для использования земель и земельных участков в целях эксплуатации магистрального нефтепродуктопровода федерального значения "Сооружение - производственно-технологический комплекс-магистральный нефтепродуктопровод "Уфа-Петропавловск""  
(наименование объекта, местоположение границ которого описано)

### Схема расположения границ публичного сервитута

Выносной лист №82



Масштаб 1:6000

Используемые условные знаки и обозначения: приведены на отдельной странице в конце раздела.

Подпись *Назаров Д. А.* Дата 20 мая 2024 г.

Место для оттиска печати (при наличии) лица, составившего описание местоположения границ объекта





### ОПИСАНИЕ МЕСТОПОЛОЖЕНИЯ ГРАНИЦ

Публичный сервитут для использования земель и земельных участков в целях эксплуатации магистрального нефтепродуктопровода федерального значения "Сооружение - производственно-технологический комплекс-магистральный нефтепродуктопровод "Уфа-Петропавловск""  
(наименование объекта, местоположение границ которого описано)

### Схема расположения границ публичного сервитута

Выносной лист №83



Масштаб 1:6000

Используемые условные знаки и обозначения: приведены на отдельной странице в конце раздела.

Подпись *Назаров Д. А.* Дата 20 мая 2024 г.

Место для оттиска печати (при наличии) лица, составившего описание местоположения границ объекта





### ОПИСАНИЕ МЕСТОПОЛОЖЕНИЯ ГРАНИЦ

Публичный сервитут для использования земель и земельных участков в целях эксплуатации магистрального нефтепродуктопровода федерального значения "Сооружение - производственно-технологический комплекс-магистральный нефтепродуктопровод "Уфа-Петропавловск"  
(наименование объекта, местоположение границ которого описано)

### Схема расположения границ публичного сервитута

Выносной лист №84



Масштаб 1:6000

Используемые условные знаки и обозначения: приведены на отдельной странице в конце раздела.

Подпись *Назаров Д. А.* Дата 20 мая 2024 г.

Место для оттиска печати (при наличии) лица, составившего описание местоположения границ объекта





### ОПИСАНИЕ МЕСТОПОЛОЖЕНИЯ ГРАНИЦ

Публичный сервитут для использования земель и земельных участков в целях эксплуатации магистрального нефтепродуктопровода федерального значения "Сооружение - производственно-технологический комплекс-магистральный нефтепродуктопровод "Уфа-Петропавловск""  
(наименование объекта, местоположение границ которого описано)

### Схема расположения границ публичного сервитута

Выносной лист №85



Масштаб 1:6000

Используемые условные знаки и обозначения: приведены на отдельной странице в конце раздела.

Подпись *Назаров Д. А.* Дата 20 мая 2024 г.

Место для оттиска печати (при наличии) лица, составившего описание местоположения границ объекта





### ОПИСАНИЕ МЕСТОПОЛОЖЕНИЯ ГРАНИЦ

Публичный сервитут для использования земель и земельных участков в целях эксплуатации магистрального нефтепродуктопровода федерального значения "Сооружение - производственно-технологический комплекс-магистральный нефтепродуктопровод "Уфа-Петропавловск""  
(наименование объекта, местоположение границ которого описано)

### Схема расположения границ публичного сервитута

Выносной лист №86



Масштаб 1:6000

Используемые условные знаки и обозначения: приведены на отдельной странице в конце раздела.

Подпись *Назаров Д. А.* Дата 20 мая 2024 г.

Место для оттиска печати (при наличии) лица, составившего описание местоположения границ объекта





### ОПИСАНИЕ МЕСТОПОЛОЖЕНИЯ ГРАНИЦ

Публичный сервитут для использования земель и земельных участков в целях эксплуатации магистрального нефтепродуктопровода федерального значения "Сооружение - производственно-технологический комплекс-магистральный нефтепродуктопровод "Уфа-Петропавловск""  
(наименование объекта, местоположение границ которого описано)

### Схема расположения границ публичного сервитута

Выносной лист №87

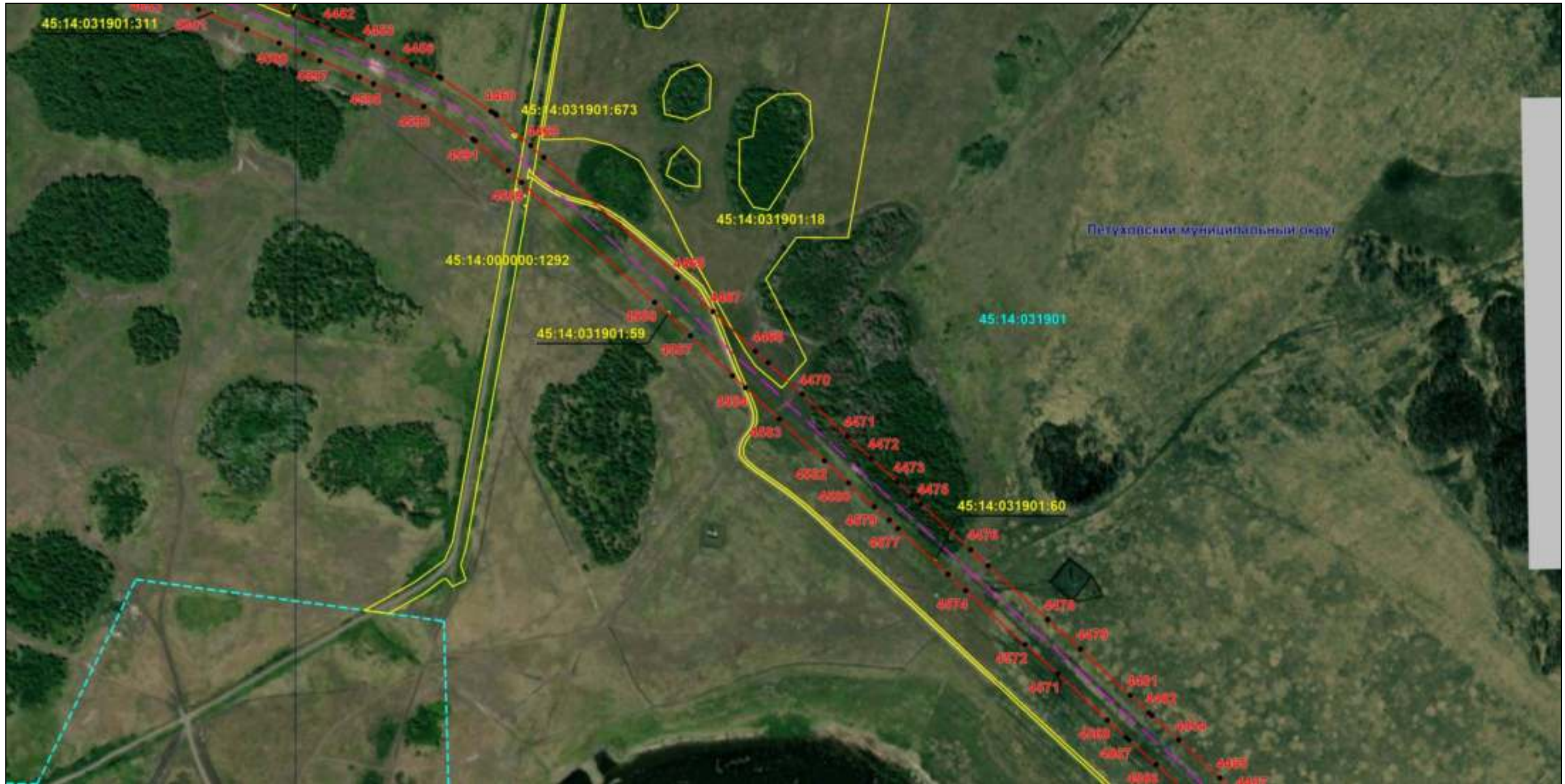

Масштаб 1:6000

Используемые условные знаки и обозначения: приведены на отдельной странице в конце раздела.

Подпись *Назаров Д. А.* Дата 20 мая 2024 г.

Место для оттиска печати (при наличии) лица, составившего описание местоположения границ объекта





### ОПИСАНИЕ МЕСТОПОЛОЖЕНИЯ ГРАНИЦ

Публичный сервитут для использования земель и земельных участков в целях эксплуатации магистрального нефтепродуктопровода федерального значения "Сооружение - производственно-технологический комплекс-магистральный нефтепродуктопровод "Уфа-Петропавловск""  
(наименование объекта, местоположение границ которого описано)

### Схема расположения границ публичного сервитута

Выносной лист №88



Масштаб 1:6000

Используемые условные знаки и обозначения: приведены на отдельной странице в конце раздела.

Подпись *Назаров Д. А.* Дата 20 мая 2024 г.

Место для оттиска печати (при наличии) лица, составившего описание местоположения границ объекта











**ОПИСАНИЕ МЕСТОПОЛОЖЕНИЯ ГРАНИЦ**

**Публичный сервитут для использования земель и земельных участков в целях эксплуатации магистрального нефтепродуктопровода федерального значения "Сооружение - производственно-технологический комплекс-магистральный нефтепродуктопровод "Уфа-Петропавловск""**

(наименование объекта, местоположение границ которого описано)

**Схема расположения границ публичного сервитута****Используемые условные знаки и обозначения:**

-  – проектные границы публичного сервитута;
  -  – местоположение инженерного сооружения "Сооружение - производственно-технологический комплекс-магистральный нефтепродуктопровод "Уфа-Петропавловск"", относительно которого устанавливается публичный сервитут;
  -  – граница муниципального образования;
  -  – граница населенного пункта;
  -  – граница земельного участка, сведения о котором содержатся в ЕГРН;
  -  – обозначение характерных точек проектных границ публичного сервитута;
  -  – граница кадастрового квартала;
- СП Алексеевский с/с**  
**МР Уфимский район РБ** – наименование муниципального образования;
- 45:14:031901** – номер кадастрового квартала;
- 45:14:031901:168** – кадастровый номер земельного участка, сведения о котором содержатся в ЕГРН;
- с. Алексеевка** – наименование населенного пункта.